



PREFEITURA MUNICIPAL DE JACUNDÁ  
**PODER EXECUTIVO**  
MUNICÍPIO DE JACUNDÁ - ESTADO DO PARÁ

---

**LEI MUNICIPAL Nº 2.610/16, DE 13/12/2016**

**LEI ORÇAMENTARIA ANUAL - LOA  
EXERCÍCIO FINANCEIRO/2017**

Jacundá-PA.

---



**PREFEITURA MUNICIPAL DE JACUNDÁ**  
**PODER EXECUTIVO**  
MUNICÍPIO DE JACUNDÁ - ESTADO DO PARÁ



**MENSAGEM DO PREFEITO MUNICIPAL**

**Excelentíssimos Senhores Vereadores e Senhoras Vereadoras**

Ostentamos o orgulho de apresentar a essa Egrégia Casa de Leis, a Lei Municipal nº 2.610/2016 – Que Estima a Receita e Fixa a Despesa para o Exercício Financeiro de 2017, cujo processo vem consolidando a integração do Planejamento consignado no Plano Plurianual 2014/2017 (PPA).

As despesas fixadas, estão em conformidade aos Anexos de Metas e Prioridades da Lei de Diretrizes Orçamentárias (LDO 2016) analisados e devidamente aprovados pelos ilustres parlamentares.

Tal como nos exercícios anteriores, o Projeto de Lei que ora apresentamos definido está em moeda corrente e representa o pensamento do Governo Municipal focando as ações de políticas públicas voltadas para atender aos interesses da sociedade do Município de Jacundá, Estado do Pará, garantindo o equilíbrio fiscal, norma essa preconizada na Lei Complementar nº 101/2000 (LRF).

Os percentuais definidos nos anexos do referido Projeto de Lei, especialmente relacionados ao Repasse para o Legislativo (7% - enquanto previsão), sim, pois, a execução levar-se em consideração a receita tributária efetivamente no período de janeiro a dezembro do exercício financeiro em curso, cujo repasse ocorrerá nos termos da Emenda Constitucional nº 58, de 24 de setembro de 2009, seja, obedecendo-se o mesmo percentual.

Quanto à aplicação na Educação de 25% (vinte e cinco por cento), Saúde 15,64% (quinze vírgula sessenta e quatro por cento) e Assistência Social 5% (cinco por cento), devidamente adequados, tendo em vista a necessidade de cumprimento da Legislação Vigente e satisfazermos o anseio de nossa população, em sua maioria absoluta.

Não temos poupado esforços direcionando ações de governo com equidade. E ainda, de modo especial não podemos deixar de ressaltar a importante contribuição do Poder Legislativo para o desenvolvimento de nosso município.

Partindo-se deste princípio, encaminhamos o aludido Projeto de Lei (LOA 2017) em epígrafe para a apreciação e a devida aprovação por parte dos Excelentíssimos Senhores e Senhoras de modo que possamos no Exercício Financeiro vindouro executar o orçamento com ampla possibilidade de melhorar ainda mais as condições de vida da Sociedade Jacundaense.

Finalizamos agradecendo antecipadamente o esforço que será despreendido e colocando dentre outros, nossa assessoria contábil e jurídica à inteira disposição.

Gabinete do Prefeito Municipal de Jacundá-PA, em 13 de dezembro de 2016.

Cordialmente.

**ITONIR APARECIDO TAVARES**  
Prefeito Municipal



**PREFEITURA MUNICIPAL DE JACUNDÁ**  
**PODER EXECUTIVO**  
MUNICÍPIO DE JACUNDÁ - ESTADO DO PARÁ



**UNIDADES GESTORAS DO MUNICÍPIO DE JACUNDÁ**

**Câmara Municipal**  
**Lindomar dos Reis Marinho**  
(Presidente)

**Prefeitura Municipal**  
**Itonir Tavares**  
(Prefeito)

<...>

**Secretaria Municipal de Educação/Fundeb**  
**Odete Pereira Sampaio**  
(Secretária / Ordenadora)

<...>

**Secretaria Municipal de Saúde;**  
**Bruno Pinheiro Dal Col**  
(Secretário / Ordenador).

<...>

**Secretaria Municipal de Assistência Social;**  
**Josimar Tomaz Lima**  
(Secretário / Ordenador).

<...>

**Secretaria Municipal de Meio Ambiente e Turismo;**  
**Valmir Batista Silva**  
(Secretário / Ordenador).



**PREFEITURA MUNICIPAL DE JACUNDÁ**  
**PODER EXECUTIVO**  
MUNICÍPIO DE JACUNDÁ - ESTADO DO PARÁ



**UNIDADE ORÇAMENTÁRIA DA PREFEITURA MUNICIPAL**  
**EXERCÍCIO FINANCEIRO 2017**

**Poder Legislativo**  
**Câmara Municipal**

-----

**Poder Executivo**

**Gabinete do Prefeito Municipal**

—

**Secretaria Municipal de Administração e Planejamento - SEMAPLAN**

---

**Secretaria Municipal de Finanças e da Fazenda - SEFAZ**

---

**Secretaria Municipal de Agricultura e Pesca - SEMAP**

---

**Secretaria Municipal de Cultura, Desporto e Lazer - SECULT**

---

**Secretaria Municipal de Obras, Infra-estrutura e Serviços Urbanos - SEMOB**

---

**Secretaria Municipal de Habitação Social e Terras Patrimoniais - SEHAT**

---

**Secretaria Municipal de Políticas para as Mulheres - SEPOM**

---

**Secretaria Municipal de Educação – SEMED**

**(Fundo Municipal de Educação)**

---

**Secretaria Municipal de Saúde – SMS**

**(Fundo Municipal de Saúde)**

---

**Secretaria Municipal de Assistência Social - SEMAS**

**(Fundo Municipal de Assistência Social)**

---

**Secretaria Municipal de Meio Ambiente e Turismo – SEMATUR**

**(Fundo Municipal de Meio Ambiente)**

---

**Secretaria Municipal de Indústria, Comércio e Agronegócio - SEMIC**



**PREFEITURA MUNICIPAL DE JACUNDÁ**  
**PODER EXECUTIVO**  
MUNICÍPIO DE JACUNDÁ - ESTADO DO PARÁ



**ORDENADORES E SECRETÁRIOS**

**Poder Legislativo**

**Lindomar dos Reis Marinho**  
Vereador Presidente

**Poder Executivo**

**Itonir Tavares**  
Prefeito Municipal

**Secretaria Municipal de Educação**

**Odete Pereira Sampaio - Secretária/Ordenadora**

**Secretaria Municipal de Saúde**

**Bruno Pinheiro Dal Col - Secretário/Ordenador**

**Secretaria Municipal de Assistência Social**

**Josimar Tomaz Lima - Secretária/Ordenadora**

**Secretaria Municipal de Meio Ambiente e Turismo**

**Valmir Batista Silva - Secretário/Ordenador**

**Secretaria Municipal de Administração e Planejamento**

**Luis Veiga - Secretário**

**Secretaria Municipal de Finanças e da Fazenda**

**Robson Peres de Oliveira - Secretário**

**Secretaria Municipal de Agricultura e Pesca**

**Clemente Antonio de Oliveira - Secretário**

**Secretaria Municipal de Cultura, Desporto e Lazer**

(-----)

**Secretaria Municipal de Habitação Social e Terras Patrimoniais**

**Zeferino José de Brito - Secretário**

**Secretaria Municipal de Obras, Infraestrutura e Serviços Urbanos**

**Aguinaldo José Pezin - Secretário**

**Secretaria Municipal de Políticas para as Mulheres**

**Amarildes Portela - Secretária**



**PREFEITURA MUNICIPAL DE JACUNDÁ**  
**PODER EXECUTIVO**  
MUNICÍPIO DE JACUNDÁ - ESTADO DO PARÁ



**LEI MUNICIPAL Nº 2.610/16, DE 13 DE DEZEMBRO DE 2016**

**Câmara Municipal de Jacundá**  
CNPJ: 02.944.815/0001-00  
**APROVADO**  
 Única votação, em 12, 12 de 2016  
 1ª Votação, em \_\_\_ de \_\_\_  
 2ª Votação, em \_\_\_ de \_\_\_  
Secretário: \_\_\_\_\_ Presidente: \_\_\_\_\_

**ESTIMA A RECEITA E FIXA A DESPESA ORÇAMENTÁRIA DO MUNICÍPIO DE JACUNDÁ, ESTADO DO PARÁ, PARA O EXERCÍCIO FINANCEIRO 2017 E DÁ OUTRAS PROVIDÊNCIAS.**

*Itonir Aparecido Tavares, Prefeito Municipal de Jacundá, Estado do Pará, faço saber à população e a quem mais possa interessar que, após a apreciação e APROVAÇÃO do Soberano Plenário do Poder Legislativo Municipal, sanciona e publica a presente Lei:*

**Art. 1º** - O Orçamento Geral do Município de Jacundá, Estado do Pará, para o exercício financeiro de 2017, estima a receita no valor de **R\$ R\$ 85.713.160,00 (Oitenta e cinco milhões, setecentos e treze mil, cento e sessenta reais)** e fixa a despesa em igual valor.

**Art. 2º** - A receita será realizada mediante a arrecadação dos tributos, rendas e outras receitas correntes e de capital, inclusive de transferências, cujas fontes, decorrerão as despesas ora fixadas.

**§ 1º** - A definição da Estrutura Orçamentária leva em consideração a realidade socioeconômica da população do Município de Jacundá, do Estado do Pará, e definida será nos termos dos anexos a seguir:

- a) Anexo I – Demonstrativo das Receitas por fonte e despesas por função;
- b) Anexo II – Demonstrativo das receitas por fonte e despesas de uso;
- c) Anexo III – Demonstrativo da receita e despesas segundo a categoria econômica;
- d) Anexo IV – Receita segundo as categorias econômicas;
- e) Anexo V – Demonstrativo da legislação da receita;
- f) Anexo VI – Programa de Trabalho;
- g) Anexo VII – Natureza da despesa segundo a categoria econômica;
- h) Anexo VIII – Funções, subfunções e programas por projeto/atividade;
- i) Anexo IX – Funções, subfunções e programas por vínculo;
- j) Anexo X – Demonstrativo da despesa por órgão e funções;
- k) Anexo XI – Detalhamento da despesa;
- l) Anexo XII – Relação de projeto/atividade;
- m) Anexo XIII – Orçamento Fiscal e da Seguridade Social;
- n) Anexo XIV – Cronograma de desembolso;
- o) Anexo XV – Demonstrativos de Limites (LRF e etc);
- p) Anexo XVI – Relatórios Complementares;
- q) Anexo XVII - Relação das Ações com projetos/atividades em relação ao PPA Quadriênio 2014/2017; e,
- r) Anexo XV – Comparativo financeiro orçamento 2017 com o PPA 2014/2017.



**PREFEITURA MUNICIPAL DE JACUNDÁ**  
**PODER EXECUTIVO**

MUNICÍPIO DE JACUNDÁ - ESTADO DO PARÁ



§ 2º - Os "Demonstrativos da Receita" cumprem o disposto na Legislação vigente, em especial ao que estabelece a Lei Complementar nº 101/2000 (LRF), a Constituição Federal do Brasil, nos termos das Emendas Constitucionais 29, 31, 53 e 58 dentre outras, e ainda, os "Demonstrativos da Despesa" que cumprem o estabelecido na Constituição Federal de 1988, o disposto na Lei Federal nº 4.320/1964, Lei Complementar nº 101/2000 (LRF) e demais, nas portarias interministeriais conforme anexo "Legislação Orçamentária" integrante deste instrumento;

**Art. 3º** - A distribuição da despesa encontra-se formatada de modo a permitir a equivalência com a receita definida por funções, subfunções, categorias econômicas com divisão dos orçamentos fiscal e da seguridade social nos termos dos Anexos a seguir:

- a) Anexo XIII – Orçamento Fiscal, no valor de R\$ 71.526.760,00; e,
- b) Anexo XIII – Orçamento da Seguridade Social, no valor de R\$ 14.186.400,00.

**Art. 4º** - A despesa do orçamento anual 2017 obedece ainda o planejamento consignado no Plano Plurianual para o Quadriênio 2014/2017, estando compatíveis com os Anexos de Metas e Prioridades, estabelecidos na LDO – Lei de Diretrizes Orçamentárias para o Exercício Financeiro em pauta.

**Art. 5º** - As dotações atribuídas às unidades orçamentárias poderão ser movimentadas por órgão central geral, criados especificamente para essa finalidade, se for o caso, designada pela autoridade competente nos termos da Lei Federal 4.320/1964.

**Art. 6º** - Fica o Poder Executivo autorizado a:

I – Abrir crédito suplementar, por anulação de dotações orçamentárias, até o limite de 25% (vinte e cinco por cento) da despesa fixa desta Lei, devendo para tanto, indicar no ato regulamentador, a origem estabelecida no § 1º, do artigo 43, Inciso II da Lei Federal 4.320/1964;

II – Abrir crédito suplementar, independente do valor, que tenha como origem os recursos provenientes de excesso de arrecadação e de superávit financeiro nos termos preconizados na Lei Federal 4.320/1964, e demais legislação em vigor, obedecendo-se o seguinte:

- a) O cumprimento dos limites constitucionais para aplicação na Educação Básica, Saúde e Assistência Social; e,
- b) Em se tratando de superávit financeiro advindo do excesso de arrecadação, sua aplicação deverá ocorrer em investimento e/ou amortização da dívida pactuada nos termos da Lei.

III – Realizar, durante o exercício financeiro de 2017, operações de créditos por antecipação de receita até o limite de 25% (vinte e cinco por cento), em conformidade ao artigo 38 da Lei Complementar 101/2000 (LRF);

IV – Abrir crédito suplementar na totalidade dos valores que tenha como fonte de financiamento, deliberação específica e transferência ao município pelo Estado, União e/ou outras instituições públicas e privadas, nacionais e estrangeiras, através de convênios, acordo e/ou contratos sem cláusula de reembolso e outras modalidades de pagamento.



**PREFEITURA MUNICIPAL DE JACUNDÁ**  
**PODER EXECUTIVO**

MUNICÍPIO DE JACUNDÁ - ESTADO DO PARÁ



**Parágrafo único.** O Poder Legislativo, nos termos do Inciso I deste artigo, fica autorizado a abrir crédito suplementar por anulação de dotações orçamentárias, de sua unidade orçamentária de alocação.

**Art. 7º** - Nos termos da Emenda Constitucional nº 53, de 19 de dezembro de 2006, que "Dá nova redação aos Artigos 7º, 23, 30, 206, 208, 211 e 212 da Constituição Federal" e o artigo 60 do Ato das Disposições Transitórias, e demais legislação complementar, fica o Poder Executivo autorizado a realizar procedimentos administrativos e contábeis necessários para o efetivo atendimento das metas estabelecidas para a Educação Básica do Município.

**Art. 8º** – A presente Lei entra em vigor na data de sua publicação, com efeitos a partir de 1º (primeiro) de Janeiro de 2017, revogadas as disposições em contrário.

*Gabinete do Prefeito Municipal de Jacundá, Estado do Pará, aos 13 (treze) dias do mês de dezembro do ano de dois mil e dezesseis (2016).*

**ITONIR APARECIDO TAVARES**

Prefeito Municipal





**TABELA EXPLICATIVA - EVOLUÇÃO DA RECEITA**  
 (Inc. III, Art. 22º)

Codigo	Discriminação	Receita Arrecadada				Receita Prevista	
		2013	2014	2015	2016	2016	2017
1000.00.00	RECEITAS CORRENTES						
1100.00.00	RECEITA TRIBUTÁRIA	1.087.532,02	3.692.921,03	2.390.973,82	1.496.990,67	1.606.127,10	
1200.00.00	RECEITAS DE CONTRIBUIÇÕES						
1300.00.00	RECEITA PATRIMONIAL	172.803,99	263.967,13	338.437,17	246.713,82	256.582,37	
1600.00.00	RECEITA DE SERVIÇOS	1.223.241,12	641.987,05	653.945,10	776.525,32	807.586,33	
1700.00.00	TRANSFERÊNCIAS CORRENTES	71.926.245,13	79.752.161,53	85.087.583,25	64.981.568,07	67.620.484,56	
1900.00.00	OUTRAS RECEITAS CORRENTES	116.091,47	111.917,68	977.760,23	164.761,69	171.352,16	
2000.00.00	RECEITAS DE CAPITAL						
2100.00.00	OPERÇÕES DE CRÉDITO						
2200.00.00	ALIENAÇÃO DE BENS						
2400.00.00	TRANSFERÊNCIAS DE CAPITAL	3.321.040,43	2.515.773,75	3.498.657,44	20.187.653,73	20.995.367,86	
2700.00.00	RECEITAS SIMPLIFICACIONAIS CORRENTES						
9900.00.00	DEDUÇÕES DA RECEITA						
9900.00.00	(-) DEDUÇÃO DAS RECEITAS DE TRANSFERÊ		-5.596.024,26	-6.022.723,20	-5.575.790,93	-5.670.864,33	

*[Handwritten signature]*







**PREFEITURA MUNICIPAL DE JACUNDA**  
RUA PINTO SILVA S/N - CNPJ:05854633/0001-80

Orçamento Programa - Exercício de 2017  
**TABELA EXPLICATIVA - EVOLUÇÃO DA RECEITA**  
(inc. III, Art. 22º)

Page 2

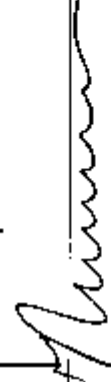
Lei: 2610, Data: 13/12/2016

Codigo	Discriminação	Receita Arrecadada			Receita Prevista	
		2013	2014	2015	2016	2017
	 ITONIR APARECIDO TAVARES PREFEITO MUNICIPAL	 JORGE LUIS DE OLIVEIRA CONTADOR			 ROBSON PERES DE OLIVEIRA SECRETARIO MUNICIPAL	





**PREFEITURA MUNICIPAL DE JACUNDÁ**

RUA PINTO SILVA S/N - CNPJ:05854833/0001-80

Orçamento Programa - Exercício de 2017

**TABELA EXPLICATIVA - EVOLUÇÃO DA DESPESA**

(Inc. III, Art. 22)



Page 1

Lei: 2610, Data: 13/12/2016

Codigo	Discriminação	DESPESA		
		Realizada 2015	Fixada 2016	Prevista 2017
<b>DESPESAS CORRENTES</b>				
3 1	PESSOAL E ENCARGOS SOCIAIS	56.151.051,36	19.822.216,69	21.407.421,91
3 3	OUTRAS DESPESAS CORRENTES	26.128.399,57	35.986.956,41	38.203.979,71
	Sub-Total	82.279.450,93	55.809.173,10	59.611.401,62
<b>DESPESAS DE CAPITAL</b>				
4 4	INVESTIMENTOS	2.653.250,71	26.580.776,90	26.101.758,38
	Sub-Total	2.653.250,71	26.580.776,90	26.101.758,38
	<b>TOTAL</b>	<b>84.932.701,64</b>	<b>82.389.950,00</b>	<b>85.713.160,00</b>

ITONIR APARECIDO TAVARES  
PREFEITO MUNICIPAL

JORGE LUIS DE OLIVEIRA  
CONTADOR

ROBSON PERES DE OLIVEIRA  
SECRETÁRIO MUNICIPAL



TABELA EXPLICATIVA - DEMONSTRAÇÃO DA DESPESA POR PROGRAMA Lei: 2610, Data: 13/12/2016

Código	Descrição	Valor
0001	Processo Legislativo	2.054.100,00
0002	Gestão Participativa	24.850.480,00
0003	Controle Social	74.670,00
0004	Publicidade	293.260,00
0005	Planejamento e Ordenamento Orçamentário	54.060,00
0006	Administração Financeira	809.350,00
0007	Dívida Ativa Pactuada	2.005.080,00
0009	Infraestrutura de Base	21.443.040,00
0010	Planejamento e Gestão Educacional	14.792.800,00
0011	Formação Continuada e Educação Básica	7.000,00
0012	Práticas Pedagógicas e Avaliação	49.900,00
0013	Infraestrutura Física e Recursos Pedagógicos	1.187.590,00
0014	Núcleo Universitário e Ensino Superior	204.500,00
0015	Produção Vegetal	2.578.350,00
0016	Produção Animal	2.342.200,00
0017	Indústria, Comércio, Serviços e Agronegócio	250.000,00
0018	Saúde Piso Atenção Básica	6.040.030,00
0019	Saúde Média complexidade	3.280.690,00
0020	Atenção à Criança	92.000,00
0021	Atenção ao Idoso e a Pessoa com Deficiência	56.000,00
0022	Atendimento Comunitário	472.000,00
0023	Atendimento à Criança e à Juventude	60.000,00
0024	Preservação e Conservação Ambiental	1.047.500,00
0025	Complexo Turístico	114.600,00
0026	Difusão Cultural	583.040,00
0027	Esporte e Lazer	370.820,00
0028	Mulher Cidadã	431.100,00
0029	Atenção Básica e Especializada à Mulher	169.000,00
<b>TOTAL</b>		<b>85.713.160,00</b>

  
ITONIR APARECIDO TAVARES  
PREFEITO MUNICIPAL

  
JORGE LUIS DE OLIVEIRA  
CONTADOR

  
ROBSON PERES DE OLIVEIRA  
SECRETARIO MUNICIPAL



TABELA EXPLICATIVA - RELAÇÃO DE PROJETOS

Codigo	Descrição	Valor
1002	Drenagem de Agua e Esgoto (Ampliação e Manutenção)	1.567.700,00
1003	Proprios Públicos (Reformas, Ampliações e Construções)	2.053.090,00
1004	Vias e Logradouros (Recuperação e Ampliação)	3.323.810,00
1005	Sistema de Abastecimento de Agua Potável	1.499.520,00
1006	Iluminação Pública (Ampliação)	3.213.720,00
1007	Aquisição de Maquinas e Veiculos	2.343.470,00
1008	Estradas Vicinais (Recuperação e Abertura)	3.375.620,00
1013	Habitação Popular de Interesse Social	2.099.330,00
1015	Reforma e Ampliação das Unidades Escolares	1.045.090,00
1017	Aquisição de Materiais Pedag. para EJA, Educ.Espec. e Cheche	35.000,00
1018	Implantação de Salas Multifuncionais de Educação Especial	7.500,00
1022	Implantação do Centro EJA	100.000,00
1032	Mecanização da Produção Agrícola	866.500,00
1033	Fomento a Produção Agrícola e Agricultura Familiar	216.000,00
1034	Campos Experimentais Comunitários (Implatação e Manutenção)	437.120,00
1035	Foment da Produç. de Grãos, Batata, Desenvol. da Mandiocult	488.050,00
1036	Implatação do Projeto Capineiras	570.680,00
1037	Criação de Animais de Pequeno Porte (Implantação e Manutenç.	457.460,00
1038	Pecuária de Corte e Leite	308.680,00
1039	Apicultura	205.860,00
1040	Sistema de Pesca Artesanal (Manutenção)	251.860,00
1041	Fomentação a Aquicultura/Piscicultura-tanques redes (subme	1.118.340,00
1042	Aquisição de Equipamentos e Materiais Hospitalares	180.000,00
1043	Aquisição de Veiculos	80.000,00
1044	Aquls. Equip.Mat.Aparel.do CRAS, CREAS E SEDE BOLSA FAMILIA	21.000,00
1049	Aquisição de Equipamentos e Mater. e Aparelhamento da SEMATU	10.000,00
1051	Recuperação de Áreas Degradadas, Rios e Matas Ciliares	860.000,00
1054	Recuperação e Conservação de Áreas e Acervo Turístico Munic	38.000,00
1055	Construção Ampliaç e Reforma Praças Esport. e Espaços de Laz	178.120,00
1058	Aquisição de Equipamentos e Materiais (Sede e Anexos)	3.000,00
1052	Fomento a Produção Industrial Comercio, Serv. e Agronegocios	30.000,00
1053	Ampliação do Pólo Agroindustrial (Contrapartida)	20.000,00
Total		26.882.528,00

ITONIR APARECIDO TAVARES  
PREFEITO MUNICIPAL

JORGE LUÍS DE OLIVEIRA  
CONTADOR

ROBSON PERES DE OLIVEIRA  
SECRETARIO MUNICIPAL



TABELA EXPLICATIVA - RELAÇÃO DE ATIVIDADES

Código	Descrição	Valor
2001	Câmara Municipal (Atividades Administrativas)	2.054.100,00
2002	Realização das Sessões Itinerantes e Audiências Públicas	48.070,00
2003	Controle Externo e Interno	26.600,00
2004	Publicidade do Poder Legislativo	60.810,00
2005	Gabinete do Prefeito (Atividades Administrativas)	1.380.970,00
2006	Organização e Manutenção dos Conselhos Sociais	89.010,00
2007	Atividade de Controle Interno	71.690,00
2008	Publicidade do Poder Executivo	143.440,00
2009	Secretaria de Mun. de Administração, Planejamento e Gestão (Atividades Admin.)	2.687.730,00
2010	Realização de Governo Itinerante, Plebiscitos, Referendos e	45.350,00
2012	Segurança Pública	74.030,00
2013	Patrimônio Público Municipal	54.060,00
2014	Monitoramento e Avaliação da Gestão Públ. e da Legislação Mu	11.410,00
2015	Secretaria de Finanças e da Fazenda (Atividades Admin.)	809.350,00
2016	Amortização da Dívida	2.005.080,00
2017	Secretaria de Obras, Infraestrutura e Serviços Urbanos	2.245.970,00
2018	Iluminação Pública (Manutenção)	2.547.680,00
2019	Departamento Municipal de Trânsito - DMTU	1.086.590,00
2020	Limpeza Pública (Manutenção e Melhoramento)	675.980,00
2021	Manutenção de máquinas e Veículos	2.653.900,00
2022	Secretaria de Habitação Social e Terras Patrim. (Ativ. Adm)	788.400,00
2024	Realização de Conferências, Seminários, Aud Públ. e outros	7.900,00
2025	Manutenção dos Conselhos Sociais	7.900,00
2026	Regularização Fundiária	206.580,00
2027	Manutenção de Veículos	32.000,00
2028	Secretaria Mun. de Educação - Fundo Mun. de Educação	1.120.000,00
2029	Transporte Escolar (Manutenção do Sistema)	2.245.000,00
2030	Manutenção dos Laboratórios Escolares	1.900,00
2031	Manutenção da Climatização das Escolas	16.000,00
2032	Manutenção do Centro EJA	25.500,00
2033	Manutenção das Bibliotecas Escolares	5.700,00
2034	Manutenção do Centro de Ensino Técnico e Profissionalizante	246.000,00
2035	Manutenção dos Centros Educacionais Infantil e Creches	135.000,00
2036	Manutenção das Escolas Municipais	1.490.000,00
2037	Apoio ao Funcion. dos Conselhos Soc. e Escolares	1.900,00
2039	Merenda Escolar	3.157.000,00
2042	FUNDEB - 60% (Manutenção e Melhoramento)	6.980.000,00
2043	FUNDEB - 40% (Manutenção e Melhoramento)	4.510.000,00
2044	Capacitação e Treinamentos (Trab. da Educação) e Gestores	132.400,00
2045	Manutenção da Rede de Informática do SIMAE	1.500,00
2046	Enquadramento do Magistério	10.000,00
2047	Formação Inicial e Continuada	4.500,00
2048	Plano de Formação Conceitos Básicos e Gerais	2.500,00
2049	Manutenção da Equipe Pedagóg. e Profes. e Implement. do PNAIC	2.300,00
2050	Projeto Superação (Manutenção)	3.000,00
2051	Formação Continuada dos Profissionais do EJA	20.000,00
2052	Manutenção do Atendimento Educacional Especial (AEE)	23.000,00
2053	Acompanhamento Sócio-cognitivo em Creches e Pré-Escola	1.600,00
2054	Manutenção da UAB/Jacundá	95.300,00
2056	Secretaria de Agricultura e Pesca (Atividades Administrativa)	866.500,00
2057	Secretaria de Saúde (Atividades Administrativas)	2.675.000,00
2058	Conselho Municipal de Saúde	108.180,00
2059	Manutenção de Equipamentos e Materiais Hospitalares	366.000,00
2060	Atendimento Médico Ambulatorial (PAB)	2.902.620,00
2061	Atendimento Domiciliar (PSF/ACS)	2.102.310,00
2062	Saúde Bucal	250.770,00
2063	Vigilância em Saúde Pública	589.650,00
2064	Atendimento Médico de Média Complexidade	3.280.690,00



TABELA EXPLICATIVA - RELAÇÃO DE ATIVIDADES

Código	Descrição	Valor
2065	Farmácia Popular do Brasil	194.680,00
2066	Secretaria de Assistência Social (Atividades Administrativas)	778.500,00
2067	Apoio a Criança	92.000,00
2068	Apoio ao Idoso e a Pessoa com Deficiência	56.000,00
2069	Atendimento Comunitário ao Cidadão (Promoção Social)	78.000,00
2070	Benefícios Eventuais	350.000,00
2071	BPC Escola (Implantação e Manutenção)	44.000,00
2072	Atendimento à Criança e a Juventude	60.000,00
2073	Secretaria de Meio Ambiente e Turismo (Atividades Administ.)	428.500,00
2074	Controle e Preservação Ambiental	187.500,00
2076	Secretaria de Cultura, Desporto, e Lazer (Ativ. Administrat	650.100,00
2077	Gira Cultural	144.210,00
2078	Manifestações Folclóricas e Religiosas	92.420,00
2079	Arte Cultural	234.320,00
2080	Cultura Integrada ao Idoso e a Pessoa com Deficiência	72.090,00
2081	Festividade Junina Municipal e Intermunicipal	40.000,00
2082	Prática Esportiva e de Lazer	180.240,00
2083	Apoio a Realização do Torjoc (Contrapartida)	12.460,00
2084	Secretaria de Políticas para Mulheres (Atividades)	444.300,00
2085	Manutenção da Sede do Espaço Mulher Cidadã	50.000,00
2086	Promoção de Cursos de Capacitação e Aperfeiçoamento	7.600,00
2087	Parceria Pública-Privada com Entidades não Governamentais	3.500,00
2088	Mulher Empreendedora	340.000,00
2089	Incentivo a Produção Feminina	30.000,00
2090	Manutenção do Centro de Referência Maria do Pará	69.000,00
2091	Mulher com Proteção Social	100.000,00
2092	Secretaria de Indústria, Comércio e Agronegócio(Ativ. Admini	420.000,00
2093	Manutenção do Polo Agroindustrial	50.000,00
2094	Manutenção do Fundo Municipal de Economia Popular e Solidári	135.000,00
2095	Manutenção do Matadouro Municipal	15.000,00
2102	Manutenção de Núcleo Universitário	109.200,00
2127	Gestão da Área Turística	78.600,00
	<b>Total</b>	<b>68720640,00</b>

ITONIR APARECIDO TAVARES  
PREFEITO MUNICIPAL

JORGE LUIS DE OLIVEIRA  
CONTADOR

ROBSON PERES DE OLIVEIRA  
SECRETARIO MUNICIPAL



PREFEITURA MUNICIPAL DE JACUNDÁ

RUA PINTO SILVA S/N - CNPJ: 05854633/0001-80

Orçamento Programa - Exercício de 2017



Page 1

TABELA EXPLICATIVA - RELAÇÃO DE OPERAÇÕES ESPECIAIS

Lei: 2810, Data: 13/12/2016

Código	Descrição	Valor
	Total	

ITONIR APARECIDO TAVARES  
PREFEITO MUNICIPAL

JORGE LOIS DE OLIVEIRA  
CONTADOR

ROBSON PERES DE OLIVEIRA  
SECRETARIO MUNICIPAL

No Data Found





TABELA EXPLICATIVA - LEGISLAÇÃO DA RECEITA

(Inc. III, § 1º, Art. 2º)

Lei: 2610, Data: 13/12/2016

1112.02.00.00.00	IMPOSTO SOBRE A PROPRIEDADE PREDIAL E TERRITORIAL URBANA	CODIGO TRIBUTARIO MUNICIPAL
1112.03.00.00.00	IMPOSTO SOBRE A RENDA E PROVENTOS DECORRENTES NA INDUSTRIA, COMERCIO, SERVIÇOS E DE TRANSPORTES	CODIGO TRIBUTARIO MUNICIPAL
1112.04.31.01.00	IRRF SOBRE GASTOS COM PESSOAL	PORTARIA Nº 300, DE 27 DE JUNHO DE 2002
1112.04.31.02.00	IRRF SOBRE DEMAIS RENDIMENTOS DO TRABALHO	PORTARIA Nº 300, DE 27 DE JUNHO DE 2002
1112.04.34.00.00	IMPOSTO DE RENDA RETIDO NAS FONTES SOBRE OUTROS RENDIMENTOS	PORTARIA Nº 300, DE 27 DE JUNHO DE 2002
1112.06.00.00.00	IMPOSTO SOBRE TRANSMISSÃO "INTER VIVOS" DE BENS (MÓVEIS E IMÓVEIS)	CODIGO TRIBUTARIO DO MUNICIPIO
1113.05.01.01.00	ISS DE PESSOAS FÍSICAS RETIDO NA FONTE	CODIGO TRIBUTARIO DO MUNICIPIO
1113.05.01.02.00	ISS DE PESSOAS FÍSICAS ARRECADADO NORMAL	CODIGO TRIBUTARIO DO MUNICIPIO
1113.05.02.01.00	ISS DE PESSOAS JURÍDICAS RETIDO NA FONTE	PORTARIA Nº 248, DE 29 DE ABRIL DE 2003
1113.05.02.02.00	ISS DE PESSOAS JURÍDICAS ARRECADADO NORMAL	PORTARIA Nº 248, DE 29 DE ABRIL DE 2003
1121.17.00.00.00	TAXA DE FISCALIZAÇÃO DE VIGILÂNCIA SANITÁRIA	PORTARIA Nº 300, DE 27 DE JUNHO DE 2002
1121.21.00.00.00	TAXA DE CONTROLE E FISCALIZAÇÃO AMBIENTAL	PORTARIA Nº 300, DE 27 DE JUNHO DE 2002
1121.22.00.00.00	TAXA DE SERVIÇOS ADMINISTRATIVOS	PORTARIA Nº 300, DE 27 DE JUNHO DE 2002
1121.25.00.00.00	TAXA DE LICENÇA PARA FUNCIONAMENTO DE ESTABELECIMENTOS COMER	PORTARIA Nº 300, DE 27 DE JUNHO DE 2002
1121.26.00.00.00	TAXA DE PUBLICIDADE COMERCIAL	PORTARIA Nº 248, DE 29 DE ABRIL DE 2003
1121.27.00.00.00	TAXA DE APREENSÃO E DEPOSITO	PORTARIA Nº 300, DE 27 DE JUNHO DE 2002
1121.29.00.00.00	TAXA DE LICENÇA PARA EXECUÇÃO DE OBRAS	PORTARIA Nº 300, DE 27 DE JUNHO DE 2002
1121.30.00.00.00	TAXA DE AUTORIZAÇÃO DE FUNCIONAMENTO DE TRANSPORTE	PORTARIA Nº 300, DE 27 DE JUNHO DE 2002
1121.31.00.00.00	TAXA DE UTILIZAÇÃO DE ÁREA DE DOMÍNIO PÚBLICO	PORTARIA Nº 300, DE 27 DE JUNHO DE 2002
1121.35.00.00.00	TAXA DE ALINHAMENTO E NIVELAMENTO	PORTARIA Nº 300, DE 27 DE JUNHO DE 2002
1121.36.00.00.00	TAXA DE APREENSÃO, DEPOSITO OU LIBERAÇÃO DE ANIMAIS	PORTARIA Nº 300, DE 27 DE JUNHO DE 2002
1121.59.00.00.00	OUTRAS TAXAS PELO EXERCÍCIO DO PODER DE POLÍCIA	PORTARIA Nº 300, DE 27 DE JUNHO DE 2002
1122.00.00.00.00	TAXAS PELA PRESTATAÇÃO DE SERVIÇOS	PORTARIA Nº 300, DE 27 DE JUNHO DE 2002
1122.21.00.00.00	TAXAS DE SERVIÇOS CADASTRAIS	PORTARIA Nº 300, DE 27 DE JUNHO DE 2002
1122.28.00.00.00	TAXA DE CEMITÉRIOS	PORTARIA Nº 300, DE 27 DE JUNHO DE 2002
1122.90.00.00.00	TAXA DE LIMPEZA PÚBLICA	PORTARIA Nº 300, DE 27 DE JUNHO DE 2002
1122.99.00.00.00	OUTRAS TAXAS PELA PRESTATAÇÃO DE SERVIÇOS	PORTARIA Nº 300, DE 27 DE JUNHO DE 2002
1300.00.00.00.00	RECEITA PATRIMONIAL	PORTARIA Nº 300, DE 27 DE JUNHO DE 2002



*[Handwritten signature]*



**PREFEITURA MUNICIPAL DE JACUNDÁ**

RUA PINTO SILVA S/N - CNPJ.05954833/0001-80

Orçamento Programa - Exercício de 2017

**TABELA EXPLICATIVA - LEGISLAÇÃO DA RECEITA**

(Inc. III, § 1º, Art.2º)

Lei: 2510, Data: 13/12/2016

1319.00.00.00.00	OUTRAS RECEITAS IMOBILIÁRIAS	
1320.00.00.00.00	RECEITAS DE VALORES MOBILIÁRIOS	
1321.00.00.00.00	RECEITAS DE DIVIDENDOS	
1322.00.00.00.00	RECEITAS DE JUROS DE TÍTULOS NEGOCIÁVEIS	
1323.00.00.00.00	RECEITAS DE JUROS DE TÍTULOS NEGOCIÁVEIS	
1324.00.00.00.00	RECEITAS DE JUROS DE TÍTULOS NEGOCIÁVEIS	
1325.01.02.00.00	RECEITA DE REMUNERAÇÃO DE DEPÓSITOS BANCÁRIOS DE RECURSOS VI	PORTARIA Nº 300, DE 27 DE JUNHO DE 2002 - STN
1325.01.03.00.00	RECEITA DE REMUNERAÇÃO DE DEPÓSITOS BANCÁRIOS DE RECURSOS VI	PORTARIA Nº 300, DE 27 DE JUNHO DE 2002 - STN
1325.01.05.00.00	RECEITA DE REMUNERAÇÃO DE DEPÓSITOS BANCÁRIOS DE RECURSOS VI	
1325.01.07.00.00	RECEITA DE REMUNERAÇÃO DE DEPÓSITOS BANCÁRIOS DE RECURSOS VI	
1325.01.10.00.00	RECEITA DE REMUNERAÇÃO DE DEPÓSITOS BANCÁRIOS DE RECURSOS VI	PORTARIA Nº 300, DE 27 DE JUNHO DE 2002 - STN
1325.02.01.00.00	RECEITA DE REMUNERAÇÃO DE DEPÓSITOS DE POUPOANÇA	
1330.00.00.00.00	RECEITAS DE JUROS DE BÔNUS DE EMPRÉSTIMOS	
1331.01.05.00.00	RECEITA DE OUTORGA DOS SERVIÇOS DE TRANSPORTE COLETIVO LOCAL	CODIGO TRIBUTARIO MUNICIPAL
1600.00.00.00.00	SERVIÇOS DE ILUMINAÇÃO PÚBLICA	
1600.26.00.00.00	SERVIÇOS DE FORNECIMENTO DE ÁGUA	
1600.47.00.00.00	SERVIÇOS DE ILUMINAÇÃO PÚBLICA	
1700.00.00.00.00	TRANSFERÊNCIAS DE RECEITAS DE IMPOSTOS	
1701.00.00.00.00	TRANSFERÊNCIAS DE RECEITAS DE IMPOSTOS	
1702.00.00.00.00	TRANSFERÊNCIAS DE RECEITAS DE IMPOSTOS	
1703.00.00.00.00	TRANSFERÊNCIAS DE RECEITAS DE IMPOSTOS	
1704.00.00.00.00	TRANSFERÊNCIAS DE RECEITAS DE IMPOSTOS	
1705.00.00.00.00	TRANSFERÊNCIAS DE RECEITAS DE IMPOSTOS	
1706.00.00.00.00	TRANSFERÊNCIAS DE RECEITAS DE IMPOSTOS	
1707.00.00.00.00	TRANSFERÊNCIAS DE RECEITAS DE IMPOSTOS	
1708.00.00.00.00	TRANSFERÊNCIAS DE RECEITAS DE IMPOSTOS	
1709.00.00.00.00	TRANSFERÊNCIAS DE RECEITAS DE IMPOSTOS	
1710.00.00.00.00	TRANSFERÊNCIAS DE RECEITAS DE IMPOSTOS	
1711.01.02.00.00	COTA-PARTE DO FUNDO DE PARTICIPAÇÃO DOS MUNICÍPIOS	
1712.01.05.00.00	COTA-PARTE DO IMPOSTO SOBRE A PROPRIEDADE TERRITORIAL RURAL	ALINEA B, INCISO I, ARTIGO 159 DA CONSTITUIÇÃO FEDERAL
1713.01.13.00.00	COTA-PARTE DA CONTRIBUIÇÃO DE INTERVENÇÃO NO DOMÍNIO ECONÔMICO	INCISO II, ARTIGO 158 DA CONSTITUIÇÃO FEDERAL
1714.00.00.00.00	TRANSFERÊNCIAS DE RECEITAS DE IMPOSTOS	
1715.00.00.00.00	TRANSFERÊNCIAS DE RECEITAS DE IMPOSTOS	
1716.00.00.00.00	TRANSFERÊNCIAS DE RECEITAS DE IMPOSTOS	
1717.00.00.00.00	TRANSFERÊNCIAS DE RECEITAS DE IMPOSTOS	
1718.00.00.00.00	TRANSFERÊNCIAS DE RECEITAS DE IMPOSTOS	
1719.00.00.00.00	TRANSFERÊNCIAS DE RECEITAS DE IMPOSTOS	
1720.00.00.00.00	TRANSFERÊNCIAS DE RECEITAS DE IMPOSTOS	
1721.01.02.00.00	COTA-PARTE DO FUNDO ESPECIAL DO PETRÓLEO - FEP	PORTARIA Nº 248, DE 29 DE ABRIL DE 2003
1721.01.13.00.00	TRANSFERÊNCIAS DE RECEITAS DE IMPOSTOS	
1721.33.00.01.00	TRANSFERÊNCIAS DA MÍDIA E ALTA COMPLEXIBILIDADE	
1721.33.00.02.00	TRANSFERÊNCIAS DE AÇÕES ESTRATÉGICAS	
1721.33.00.05.00	TRANSFERÊNCIA DO PROGRAMA DE AGENTES COMUNITÁRIOS DE SAÚDE -	
1721.33.00.06.00	TRANSFERÊNCIA DO PROGRAMA SAÚDE DA FAMÍLIA - PSF	
1721.33.00.08.00	TRANSFERÊNCIA DO PROGRAMA FARMÁCIA BÁSICA	
1721.33.00.12.00	TRANSFERÊNCIA DO PROGRAMA SAÚDE BUCAL	
1721.33.00.16.00	TRANSFERÊNCIA DO PROGRAMA CARTÃO SUS	



*Assinatura*



**TABELA EXPLICATIVA - LEGISLAÇÃO DA RECEITA**

(Inc. III, § 1º, Art.2º)

Lei: 2610, Data: 13/12/2016

1721.33.00.45.00	INCENTIVO ADICIONAL PSF	
1721.33.00.47.00	CAMPANHA DE VACINAÇÃO DO IDOSO (INFLUENZA)	
1721.33.00.54.00	TETO FINANCEIRO DE VIGILANCIA EM SAÚDE - TRVS (EX-ITFECDD)	
1721.33.00.58.00	PROGRAMA FARMACIA POPULAR DO BRASIL	
1721.33.00.99.00	OUTRAS TRANSFERÊNCIAS DO SISTEMA ÚNICO DE SAÚDE	
1721.34.00.01.00	TRANSFERÊNCIAS DE RECURSOS DO FUNDOS DE MANUTENÇÃO E DESENVOLVIMENTO DE PROGRAMAS E AÇÕES	
1721.34.00.01.00	TRANSFERÊNCIAS DO PROGRAMA DE ERRADICAÇÃO DO TRABALHO INFANTIL	
1721.34.00.02.00	TRANSFERÊNCIAS DO PROGRAMA DE BENEFICIO DE PRESTAÇÃO CONTINUADA	
1721.34.00.03.00	TRANSFERÊNCIAS DO PROGRAMA DE COMBATE AO ABUSO E À EXPLORAÇÃO	
1721.34.00.04.00	TRANSFERÊNCIAS DE PROJETOS DE ATENÇÃO À PESSOA PORTADORA DE DEFICIÊNCIA	
1721.34.00.05.00	TRANSFERÊNCIAS DE PROJETOS DE ATENÇÃO À PESSOA IDOSA	
1721.34.00.06.00	TRANSFERÊNCIAS DE PROJETOS PARA A JUVENTUDE	
1721.34.00.08.00	TRANSFERÊNCIAS DO PROGRAMA DE ATENÇÃO INTEGRAL À FAMÍLIA	
1721.34.00.10.00	TRANSFERÊNCIAS DO SERVIÇO DE AÇÃO CONTINUADA - SAC	
1721.34.00.11.00	TRANSFERÊNCIAS DO PROGRAMA FOME ZERO	
1721.34.00.99.00	TRANSFERÊNCIAS DE OUTROS PROGRAMAS E AÇÕES DA ASSISTÊNCIA SOCIAL	
1721.35.01.00.00	TRANSFERÊNCIAS DE OUTROS PROGRAMAS E AÇÕES DO FUNDOS DE MANUTENÇÃO E DESENVOLVIMENTO DE PROGRAMAS E AÇÕES	
1721.35.01.00.00	TRANSFERÊNCIAS DO SALÁRIO-EDUCAÇÃO	PORTARIA Nº 248, DE 29 DE ABRIL DE 2003
1721.35.02.00.00	TRANSFERÊNCIAS DIRETAS DO FNDE REFERENTES AO PROGRAMA DINHEIRO	
1721.35.03.00.00	TRANSFERÊNCIAS DIRETAS DO FNDE REFERENTES AO PROGRAMA NACIÓN	
1721.35.04.00.00	TRANSFERÊNCIAS DIRETAS DO FNDE REFERENTES AO PROGRAMA NACIÓN	
1721.35.99.06.00	TRANSFERÊNCIAS DE PROJETOS DE ATENÇÃO À PESSOA PORTADORA DE DEFICIÊNCIA	
1721.35.99.08.00	TRANSFERÊNCIAS DO PROGRAMA EDUCAÇÃO DE JOVENS E ADULTOS - EJA	PORTARIA Nº 248, DE 29 DE ABRIL DE 2003
1721.35.99.09.00	TRANSFERÊNCIAS DE OUTROS PROGRAMAS VINCULADOS AO FNDE	PORTARIA Nº 248, DE 29 DE ABRIL DE 2003
1721.36.00.00.00	TRANSFERÊNCIAS FINANCEIRA DO ICMS-DESONERAÇÃO - LC 87/96	ARTIGO 2º, DA PORTARIA STN Nº 406, DE 26 DE MAIO DE 2006
1721.99.00.00.00	OUTRAS TRANSFERÊNCIAS DA UNIÃO	ARTIGO 2º, DA PORTARIA STN Nº 406, DE 26 DE MAIO DE 2006
1722.01.01.00.00	COTA-PARTE DO ICMS	INCISO IV, ARTIGO 158 DA CONSTITUIÇÃO FEDERAL
1722.01.02.00.00	COTA-PARTE DO IPVA	PORTARIA Nº 300, DE 27 DE JUNHO DE 2002
1723.01.04.00.00	COTA-PARTE DO IPI SOBRE EXPORTAÇÃO	
1723.01.04.00.00	TRANSFERÊNCIAS DE RECURSOS DO FUNDOS DE MANUTENÇÃO E DESENVOLVIMENTO DE PROGRAMAS E AÇÕES	
1723.03.00.99.00	TRANSFERÊNCIA DE RECURSOS DE OUTROS PROGRAMAS E AÇÕES	
1724.01.00.01.00	TRANSFERÊNCIAS DE RECURSOS DO FUNDOS DE MANUTENÇÃO E DESENVOLVIMENTO DE PROGRAMAS E AÇÕES	
1724.01.00.01.00	TRANSFERÊNCIAS DA CONTRIBUIÇÃO DO MUNICÍPIO AO FUNDEB	PORTARIA Nº 48, DE 31 DE JANEIRO DE 2007
1724.01.00.02.00	TRANSFERÊNCIAS DA COMPLEMENTAÇÃO DO FUNDEB NO ÂMBITO ESTADUAL	PORTARIA Nº 48, DE 31 DE JANEIRO DE 2007
1724.02.00.00.00	TRANSFERÊNCIAS DE RECURSOS DA COMPLEMENTAÇÃO DA UNIAO AO FUN	
1724.02.00.01.00	TRANSFERÊNCIAS DE RECURSOS DA COMPLEMENTAÇÃO DA UNIAO AO FUN	
1724.02.00.01.00	TRANSFERÊNCIAS DE RECURSOS DO FUNDOS DE MANUTENÇÃO E DESENVOLVIMENTO DE PROGRAMAS E AÇÕES	
1724.02.00.01.00	TRANSFERÊNCIAS DE RECURSOS DO FUNDOS DE MANUTENÇÃO E DESENVOLVIMENTO DE PROGRAMAS E AÇÕES	



*[Handwritten signature]*



**TABELA EXPLICATIVA - LEGISLAÇÃO DA RECEITA**

(Inc. III, § 1º, Art.2º)

Lei: 2610, Data: 13/12/2016

1752.99.00.03.00	TRANSFERÊNCIAS DE CONVENIOS DE OUTROS PROGRAMAS/ACOES DO EST.	PORTARIA N° 248, DE 29 DE ABRIL DE 2003
1904.00.00.00	OUTRAS RECEITAS CONSENTES	
1919.15.00.00.00	MULTAS PREVISTAS NA LEGISLAÇÃO DE TRANSITO	
1921.99.00.00.00	OUTRAS INDEMNIZACOES E RESTITUICOES	
1921.99.00.00.00	OUTRAS INDEMNIZACOES	PORTARIA N° 300, DE 27 DE JUNHO DE 2002 - STN
2119.00.00.00.00	OUTRAS OPERACOES DE CREDITO INTERNAS	
2225.00.00.00.00	ALIEIACAO DE IMOVEIS URBANOS	
2229.00.00.00.00	ALIEIACAO DE OUTROS BENS IMOVEIS	
2471.98.00.00.00	OUTRAS TRANSFERENCIAS DE CONVENIO DA UNIAO	PORTARIA N° 248, DE 29 DE ABRIL DE 2003
2472.00.00.00.00	TRANSFERENCIA DE CONVENIOS DOS ESTADOS/ DISTRITO FEDERAL	
2473.00.00.00.00	TRANSFERENCIAS DE CONVENIOS DE OUTROS ESTADOS	
2474.00.00.00.00	TRANSFERENCIAS DE CONVENIOS DE OUTROS ESTADOS	
2475.00.00.00.00	TRANSFERENCIAS DE CONVENIOS DE OUTROS ESTADOS	
2476.00.00.00.00	TRANSFERENCIAS DE CONVENIOS DE OUTROS ESTADOS	
2477.00.00.00.00	TRANSFERENCIAS DE CONVENIOS DE OUTROS ESTADOS	
2478.00.00.00.00	TRANSFERENCIAS DE CONVENIOS DE OUTROS ESTADOS	
2479.00.00.00.00	TRANSFERENCIAS DE CONVENIOS DE OUTROS ESTADOS	
2480.00.00.00.00	TRANSFERENCIAS DE CONVENIOS DE OUTROS ESTADOS	
2481.00.00.00.00	TRANSFERENCIAS DE CONVENIOS DE OUTROS ESTADOS	
2482.00.00.00.00	TRANSFERENCIAS DE CONVENIOS DE OUTROS ESTADOS	
2483.00.00.00.00	TRANSFERENCIAS DE CONVENIOS DE OUTROS ESTADOS	
2484.00.00.00.00	TRANSFERENCIAS DE CONVENIOS DE OUTROS ESTADOS	
2485.00.00.00.00	TRANSFERENCIAS DE CONVENIOS DE OUTROS ESTADOS	
2486.00.00.00.00	TRANSFERENCIAS DE CONVENIOS DE OUTROS ESTADOS	
2487.00.00.00.00	TRANSFERENCIAS DE CONVENIOS DE OUTROS ESTADOS	
2488.00.00.00.00	TRANSFERENCIAS DE CONVENIOS DE OUTROS ESTADOS	
2489.00.00.00.00	TRANSFERENCIAS DE CONVENIOS DE OUTROS ESTADOS	
2490.00.00.00.00	TRANSFERENCIAS DE CONVENIOS DE OUTROS ESTADOS	
2491.00.00.00.00	TRANSFERENCIAS DE CONVENIOS DE OUTROS ESTADOS	
2492.00.00.00.00	TRANSFERENCIAS DE CONVENIOS DE OUTROS ESTADOS	
2493.00.00.00.00	TRANSFERENCIAS DE CONVENIOS DE OUTROS ESTADOS	
2494.00.00.00.00	TRANSFERENCIAS DE CONVENIOS DE OUTROS ESTADOS	
2495.00.00.00.00	TRANSFERENCIAS DE CONVENIOS DE OUTROS ESTADOS	
2496.00.00.00.00	TRANSFERENCIAS DE CONVENIOS DE OUTROS ESTADOS	
2497.00.00.00.00	TRANSFERENCIAS DE CONVENIOS DE OUTROS ESTADOS	
2498.00.00.00.00	TRANSFERENCIAS DE CONVENIOS DE OUTROS ESTADOS	
2499.00.00.00.00	TRANSFERENCIAS DE CONVENIOS DE OUTROS ESTADOS	
9510.00.00.00.00	(-)DEDUÇÕES DO FUNDEB	



*Assinatura*



**PREFEITURA MUNICIPAL DE JACUNDÁ**  
RUA PINTO SILVA S/N - CNPJ:05854633/0001-80

Orçamento Programa - Exercício de 2017

**TABELA EXPLICATIVA - LEGISLAÇÃO DA RECEITA**

(Inc. III, § 1º, Art.2º)

Page 5

Lei: 2010, Data: 13/12/2016

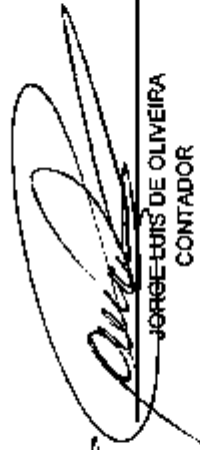

  
ITONIR APARECIDO TAVARES  
PREFEITO MUNICIPAL

  
JORGE LUIS DE OLIVEIRA  
CONTADOR

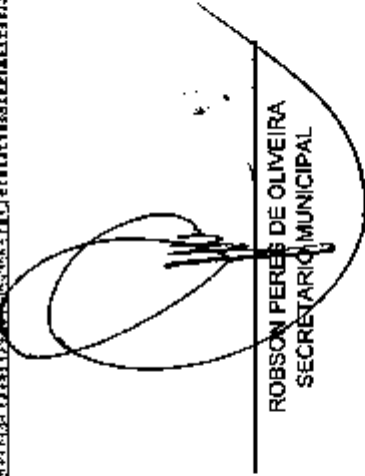
  
ROBSON PERES DE OLIVEIRA  
SECRETARIO MUNICIPAL





**PREFEITURA MUNICIPAL DE JACUNDÁ**

RUA PINTO SILVA S/N - CNPJ:05954633/0001-80

Orçamento Programa - Exercício de 2017

**DEMONSTRATIVO DA RECEITA E DESPESA SEGUNDO AS CATEGORIAS ECONOMICAS**

(Inc. II, §1º, Art.2º)

Anexo 01

Page 1

Lei: 2610, Data: 13/12/2016

RECEITAS CORRENTES  
RECEITA TRIBUTÁRIA 1.606.127,10  
RECEITA PATRIMONIAL 256.582,37  
RECEITA DE SERVIÇOS 807.586,33  
TRANSFERÊNCIAS CORRENTES 67.620.484,56  
OUTRAS RECEITAS CORRENTES 171.352,16  
(-) DEDUÇÃO DAS RECEITAS DE TRANSFERÊNCIAS DA UF -6.870.864,33

SUB TOTAL 64.591.268,19

TOTAL 64.591.268,19

SUPERAVIT DO ORÇAMENTO CORRENTE 4.979.866,57  
RECEITAS DE CAPITAL 90.095,58  
OPERAÇÕES DE CRÉDITO 36.428,35  
ALIENAÇÃO DE BENS 20.995.367,88  
TRANSFERÊNCIAS DE CAPITAL

SUB TOTAL 21.121.891,81

TOTAL 26.101.758,38

RESUMO  
RECEITAS CORRENTES 70.462.132,52  
RECEITAS DE CAPITAL 21.121.891,81  
RECEITAS INTRA-ORÇAMENTÁRIAS CORRENTES -5.870.864,33  
(-) DEDUÇÕES DA RECEITA

TOTAL DE RECEITAS 85.713.160,00

TOTAL 85.713.160,00

DESPESAS CORRENTES  
PESSOAL E ENCARGOS SOCIAIS 21.407.421,91  
OUTRAS DESPESAS CORRENTES 36.203.979,71  
SUB TOTAL 59.611.401,62  
SUPERAVIT DO ORÇAMENTO CORRENTE 4.979.866,57  
TOTAL 64.591.268,19

DESPESAS DE CAPITAL  
INVESTIMENTOS 26.101.758,38  
SUB TOTAL 26.101.758,38  
TOTAL 26.101.758,38

RESUMO  
DESPESAS CORRENTES 59.611.401,62  
DESPESAS DE CAPITAL 26.101.758,38  
TOTAL DE DESPESA 85.713.160,00  
TOTAL 85.713.160,00



*Amun*



**PREFEITURA MUNICIPAL DE JACUNDA**

RUA PINTO SILVA S/N - CNPJ:05854633/0001-80

Orçamento Programa - Exercício de 2017

**DEMONSTRATIVO DA RECEITA E DESPESA SEGUNDO AS CATEGORIAS ECONOMICAS**

(Inc. II, §1º, Art.2º)

Anexo 01

Page 2

Lei: 2610, Data: 13/12/2016

ITONIR APARECIDO TAVARES  
PREFEITO MUNICIPAL

JORGE LUIS DE OLIVEIRA  
CONTADOR

ROBSON PERES DE OLIVEIRA  
SECRETARIO MUNICIPAL







**PREFEITURA MUNICIPAL DE JACUNDÁ**  
RUA PINTO SILVA S/N - CNPJ:05864633/0001-80



Anexo 02  
Page 1

Orçamento Programa - Exercício de 2017  
**RECEITAS SEGUNDO AS CATEGORIAS ECONOMICAS**

Nº. 2610, Data: 13/12/2016

Código	Especificação	F.R.-C.A.	Desdobramento	SubCategoria Fonte	Categoria Econômica
1100.00.00.00	IMPOSTOS SOBRE O PATRIMÔNIO E A RENDA				
1100.00.00.00	IMPOSTOS SOBRE O PATRIMÔNIO E A RENDA				
1100.00.00.00	IMPOSTOS SOBRE O PATRIMÔNIO E A RENDA				
1112.00.00.00	IMPOSTOS SOBRE O PATRIMÔNIO E A RENDA		727.487,00		
1112.02.00.00	IMPOSTO SOBRE A PROPRIEDADE PREDIAL E TERRITORIAL URBANA	0.01.01.110.000	245.998,55		
1112.04.00.00	IMPOSTO SOBRE A RENDA E PROVENTOS DE QUALQUER NATUREZA		374.474,69		
1112.04.31.00	IMPOSTO DE RENDA RETIDO NAS FONTES SOBRE OS RENDIMENTOS DO T	0.01.01.110.000	297.908,66		
1112.04.34.00	IMPOSTO DE RENDA RETIDO NAS FONTES SOBRE OUTROS RENDIMENTOS	0.01.01.110.000	76.566,03		
1112.08.00.00	IMPOSTO SOBRE TRANSMISSÃO "INTER VIVOS" DE BENS MÓVEIS E DE	0.01.01.110.000	107.013,76		
1113.00.00.00	IMPOSTOS SOBRE A PRODUÇÃO E A CIRCULAÇÃO		614.308,93		
1113.05.00.00	IMPOSTO SOBRE SERVIÇOS DE QUALQUER NATUREZA		614.308,93		
1113.05.01.00	ISS DE PESSOAS FÍSICAS	0.01.01.110.000	186.433,21		
1113.05.02.00	ISS DE PESSOAS JURÍDICAS	0.01.01.110.000	427.873,72		
1120.00.00.00	TAXAS				
1121.00.00.00	TAXAS PELO EXERCÍCIO DO PODER DE POLÍCIA		208.636,23		
1121.17.00.00	TAXA DE FISCALIZAÇÃO DE VIGILÂNCIA SANITÁRIA	0.01.02.110.000	10.905,38		
1121.21.00.00	TAXA DE CONTROLE E FISCALIZAÇÃO AMBIENTAL	0.01.02.110.000	35.132,16		
1121.22.00.00	TAXA DE SERVIÇOS ADMINISTRATIVOS	0.01.02.110.000	7.344,48		
1121.25.00.00	TAXA DE LICENÇA PARA FUNCIONAMENTO DE ESTABELECIMENTOS COMER	0.01.02.110.000	82.718,21		
1121.26.00.00	TAXA DE PUBLICIDADE COMERCIAL	0.01.02.110.000	9.759,14		
1121.27.00.00	TAXA DE APREENSÃO E DEPÓSITO	0.01.02.110.000	5.766,34		
1121.28.00.00	TAXA DE LICENÇA PARA EXECUÇÃO DE OBRAS	0.01.02.110.000	23.872,21		
1121.30.00.00	TAXA DE AUTORIZAÇÃO DE FUNCIONAMENTO DE TRANSPORTE	0.01.02.110.000	6.708,92		
1121.31.00.00	TAXA DE UTILIZAÇÃO DE ÁREA DE DOMÍNIO PÚBLICO	0.01.02.110.000	6.654,45		
1121.35.00.00	TAXA DE ALINHAMENTO E NIVELAMENTO	0.01.02.110.000	5.523,37		
1121.36.00.00	TAXA DE APREENSÃO, DEPÓSITO OU LIBERAÇÃO DE ANIMAIS	0.01.02.110.000	1.098,40		
1121.99.00.00	OUTRAS TAXAS PELO EXERCÍCIO DO PODER DE POLÍCIA	0.01.02.110.000	13.153,17		
1122.00.00.00	TAXAS PELA PRESTAÇÃO DE SERVIÇOS		55.696,94		
1122.21.00.00	TAXAS DE SERVIÇOS CADASTRAIS	0.01.02.110.000	11.139,36		
1122.26.00.00	TAXA DE CEMITÉRIOS	0.01.02.110.000	15.543,66		
1122.90.00.00	TAXA DE LIMPEZA PÚBLICA	0.01.02.110.000	16.680,77		
1122.99.00.00	OUTRAS TAXAS PELA PRESTAÇÃO DE SERVIÇOS	0.01.02.110.000	12.333,15		
1300.00.00.00	RECEITA PATRIMONIAL			256.582,37	
1310.00.00.00	RECEITAS IMOBILIÁRIAS			47.627,04	
1319.00.00.00	OUTRAS RECEITAS IMOBILIÁRIAS		47.627,04		
1319.00.00.00	OUTRAS RECEITAS IMOBILIÁRIAS	0.01.13.110.000	47.627,04		
1320.00.00.00	RECEITAS DE VALORES BANCÁRIOS			315.786,37	
1325.00.00.00	REMUNERAÇÃO DE DEPÓSITOS BANCÁRIOS		115.786,17		
1325.01.00.00	REMUNERAÇÃO DE DEPÓSITOS DE RECURSOS VINCULADOS		85.042,10		
1325.01.02.00	RECEITA DE REMUNERAÇÃO DE DEPÓSITOS BANCÁRIOS DE RECURSOS VI	0.02.88.253.000	26.475,78		
1325.01.03.00	RECEITA DE REMUNERAÇÃO DE DEPÓSITOS BANCÁRIOS DE RECURSOS VI	0.01.88.311.000	21.080,19		
1325.01.05.00	RECEITA DE REMUNERAÇÃO DE DEPÓSITOS BANCÁRIOS DE RECURSOS VI	0.01.88.221.000	15.864,44		
1325.01.07.00	RECEITA DE REMUNERAÇÃO DE DEPÓSITOS BANCÁRIOS DE RECURSOS VI	0.01.88.111.000	4.611,61		
1325.01.10.00	RECEITA DE REMUNERAÇÃO DE DEPÓSITOS BANCÁRIOS DE RECURSOS VI	0.02.70.511.000	16.990,08		
1325.02.00.00	REMUNERAÇÃO DE DEPÓSITOS DE RECURSOS NÃO VINCULADOS		30.744,07		
1325.02.01.00	RECEITA DE REMUNERAÇÃO DE DEPÓSITOS DE POUANÇA	0.01.88.111.000	30.744,07		
1330.00.00.00	RECEITAS DE CONCESSÕES E PERMISSÕES			93.169,16	
1331.00.00.00	RECEITA DE CONCESSÕES E PERMISSÕES - SERVIÇOS		93.169,16		
1331.01.00.00	RECEITA DE CONCESSÕES E PERMISSÕES - SERVIÇOS DE TRANSPORTES		93.169,16		
1331.01.05.00	RECEITA DE OUTORGA DOS SERVIÇOS DE TRANSPORTE COLETIVO LOCAL	0.01.17.110.000	93.169,16		
1600.00.00.00	RECEITAS DE SERVIÇOS			240.600,40	
1600.28.00.00	SERVIÇOS DE FORNECIMENTO DE ÁGUA	0.01.05.110.000	240.600,40		
1600.47.00.00	SERVIÇOS DE ILUMINAÇÃO PÚBLICA	0.01.05.110.000	566.985,93		
1700.00.00.00	TRANSFERÊNCIAS CORRENTES			67.629.454,56	
1720.00.00.00	TRANSFERÊNCIAS INTERGOVERNAMENTAIS			66.674.940,30	
1721.00.00.00	TRANSFERÊNCIAS DA UNIÃO		43.002.123,97		
1721.01.00.00	PARTICIPAÇÃO NA RECEITA DA UNIÃO		21.527.958,76		

*Munim*





**PREFEITURA MUNICIPAL DE JACUNDÁ**  
RUA PINTO SILVA S/N - CNPJ:05854633/0001-80



Orçamento Programa - Exercício de 2017

**RECEITAS SEGUNDO AS CATEGORIAS ECONOMICAS**

Lei: 2610, Data: 13/12/2016

Código	Especificação	F.R.-C.A.	Desdobramento	SubCategoria Fonte	Categoria Econômica
1721.01.02.00.00	COTA-PARTE DO FUNDO DE PARTICIPAÇÃO DOS MUNICÍPIOS	0.01.19.110.000	21.413.509,71		
1721.01.05.00.00	COTA-PARTE DO IMPOSTO SOBRE A PROPRIEDADE TERRITORIAL RURAL	0.01.19.110.000	26.205,42		
1721.01.13.00.00	COTA-PARTE DA CONTRIBUIÇÃO DE INTERVENÇÃO NO DOMÍNIO ECONÔMI	0.01.21.110.000	89.243,83		
1721.22.00.00.00	TRANSFERÊNCIA DA COMPENSAÇÃO FINANCEIRA PELA EXPLORAÇÃO DE R		3.395.502,97		
1721.22.11.00.00	COTA-PARTE DA COMPENSAÇÃO FINANCEIRA DE RECURSOS HÍDRICOS	0.01.24.110.000	3.191.682,80		
1721.22.70.00.00	COTA-PARTE DO FUNDO ESPECIAL DO PETRÓLEO - FEP	0.02.32.110.000	203.820,17		
1721.33.00.00.00	TRANSFERÊNCIA DE RECURSOS DO SISTEMA ÚNICO DE SAÚDE - SUS -		5.231.853,70		
1721.33.00.09.00	TRANSFERÊNCIA DE RECURSOS DO SISTEMA ÚNICO DE SAÚDE - SUS -	0.02.29.310.000	5.231.853,70		
1721.34.00.00.00	TRANSFERÊNCIAS DE RECURSOS DO FUNDO NACIONAL DE ASSISTÊNCIA		768.291,99		
1721.34.00.09.00	TRANSFERÊNCIAS DE RECURSOS DO FUNDO NACIONAL DE ASSISTÊNCIA	0.02.30.510.000	768.291,99		
1721.35.00.00.00	TRANSFERÊNCIAS DE RECURSOS DO FUNDO NACIONAL DO DESENVOLVIME		1.613.389,39		
1721.35.01.00.00	TRANSFERÊNCIAS DO SALÁRIO-EDUCAÇÃO	0.02.31.220.000	794.833,27		
1721.35.02.00.00	TRANSFERÊNCIAS DIRETAS DO FNDE REFERENTES AO PROGRAMA DNHEI	0.02.31.220.000	14.379,61		
1721.35.03.00.00	TRANSFERÊNCIAS DIRETAS DO FNDE REFERENTES AO PROGRAMA NACIOM	0.02.31.220.000	790.377,78		
1721.35.04.00.00	TRANSFERÊNCIAS DIRETAS DO FNDE REFERENTES AO PROGRAMA NACIOM	0.02.31.220.000	127.281,39		
1721.36.99.00.00	OUTRAS TRANSFERÊNCIAS DIRETAS DO FUNDO NACIONAL DO DESENVOLV	0.02.31.220.000	88.517,34		
1721.36.00.00.00	TRANSFERÊNCIAS FINANCEIRA DO ICMS-DESONERAÇÃO - LC 87/96	0.01.18.110.000	68.944,57		
1721.89.00.00.00	OUTRAS TRANSFERÊNCIAS DA UNIÃO	0.02.32.110.000	10.196.182,59		
1722.00.00.00.00	TRANSFERÊNCIAS DOS ESTADOS		8.064.669,53		
1722.01.00.00.00	PARTICIPAÇÃO NA RECEITA DOS ESTADOS		7.865.315,76		
1722.01.01.00.00	COTA-PARTE DO ICMS	0.01.33.110.000	6.412.297,00		
1722.01.02.00.00	COTA-PARTE DO IPVA	0.01.33.110.000	1.184.948,47		
1722.01.04.00.00	COTA-PARTE DO IPI SOBRE EXPORTAÇÃO	0.01.33.110.000	268.070,29		
1722.33.00.00.00	TRANSFERÊNCIA DE RECURSOS DO ESTADO PARA PROGRAMAS DE SAÚDE		199.353,77		
1722.33.00.00.00	TRANSFERENCIA DE RECURSOS DO ESTADO PARA PROGRAMAS DE SAÚDE	0.02.38.310.000	199.353,77		
1724.00.00.00.00	TRANSFERÊNCIAS MULTIGOVERNAMENTAIS		15.508.147,00		
1724.01.00.00.00	TRANSFERÊNCIAS DE RECURSOS DO FUNDO DE MANUTENÇÃO E DESENVOL		9.372.525,03		
1724.01.00.00.00	TRANSFERÊNCIAS DE RECURSOS DO FUNDO DE MANUTENÇÃO E DESENVOL	0.02.36.251.000	5.961.444,11		
1724.01.00.00.00	TRANSFERÊNCIAS DE RECURSOS DO FUNDO DE MANUTENÇÃO E DESENVOL	0.02.36.251.000	3.411.080,92		
1724.02.00.00.00	TRANSFERÊNCIAS DE RECURSOS DA COMPLEMENTAÇÃO DA UNIÃO AO FUN		6.135.621,97		
1724.02.00.00.00	TRANSFERÊNCIAS DE RECURSOS DA COMPLEMENTAÇÃO DA UNIÃO AO FUN	0.02.39.251.000	6.135.621,97		
1762.00.00.00.00	TRANSFERÊNCIAS DE CONVÊNIO		1.045.544,06		
1762.00.00.00.00	TRANSFERÊNCIA DE CONVÊNIO DOS ESTADOS E DO DISTRITO FEDERAL		1.045.544,06		
1762.99.00.00.00	OUTRAS TRANSFERÊNCIAS DE CONVÊNIO DOS ESTADOS		1.045.544,06		
1762.99.00.00.00	OUTRAS TRANSFERÊNCIAS DE CONVÊNIO DOS ESTADOS	0.02.37.110.000	1.045.544,06		
1809.00.00.00.00	OUTRAS RECEITAS ESPORÁDICAS		21.382,16		
1810.00.00.00.00	MULTAS DE OUTROS TÍTULOS		140.849,95		
1819.00.00.00.00	MULTAS DE OUTRAS ORIGENS		140.849,95		
1819.15.00.00.00	MULTAS PREVISTAS NA LEGISLAÇÃO DE TRÂNSITO	0.01.57.110.000	140.849,95		
1920.00.00.00.00	INDENIZAÇÕES E RESTAURACÕES		30.502,21		
1921.00.00.00.00	INDENIZAÇÕES		30.502,21		
1921.99.00.00.00	OUTRAS INDENIZAÇÕES	0.02.32.110.000	30.502,21		
2100.00.00.00.00	OPERAÇÕES DE CRÉDITO		90.095,58		
2100.00.00.00.00	OPERAÇÕES DE CRÉDITO INTERNAS		90.095,58		
2100.00.00.00.00	OPERAÇÕES DE CRÉDITO INTERNAS		90.095,58		
2119.00.00.00.00	OUTRAS OPERAÇÕES DE CRÉDITO INTERNAS		90.095,58		
2119.00.00.00.00	OUTRAS OPERAÇÕES DE CRÉDITO INTERNAS	0.02.77.110.000	90.095,58		
2220.00.00.00.00	ALIENAÇÃO DE IMÓVEIS URBANOS		18.159,71		
2225.00.00.00.00	ALIENAÇÃO DE IMÓVEIS URBANOS		18.159,71		
2225.00.00.00.00	ALIENAÇÃO DE OUTROS BENS IMÓVEIS	0.01.79.110.000	18.159,71		
2229.00.00.00.00	ALIENAÇÃO DE OUTROS BENS IMÓVEIS		18.268,64		
2229.00.00.00.00	ALIENAÇÃO DE OUTROS BENS IMÓVEIS	0.01.79.110.000	18.268,64		

*[Handwritten signature]*



**PREFEITURA MUNICIPAL DE JACUNDÁ**  
 RUA PINTO SILVA S/N - CNPJ:05854833/0001-80



Anexo 02  
 Page 3

Orçamento Programa - Exercício de 2017  
**RECEITAS SEGUNDO AS CATEGORIAS ECONOMICAS**

2610, Data: 13/12/2016

Código	Especificação	F.R.-C.A.	Desdobramento	SubCategoria Fonte	Categoria Econômica
2400.00.00.00	TRANSFERÊNCIAS DE CAPITAL			20.995.857,88	
2400.00.00.00	TRANSFERÊNCIAS DE CONVÊNIO			20.995.857,88	
2471.00.00.00.00	TRANSFERÊNCIA DE CONVÊNIO DA UNIÃO E DE SUAS ENTIDADES		12.504.126,26		
2471.99.00.00.00	OUTRAS TRANSFERÊNCIAS DE CONVÊNIO DA UNIÃO	0.02.40.110.000	12.504.126,26		
2472.00.00.00.00	TRANSFERÊNCIA DE CONVÊNIO DOS ESTADOS E DO DISTRITO FEDERAL		8.491.241,62		
2472.99.00.00.00	OUTRAS TRANSFERÊNCIAS DE CONVÊNIO DOS ESTADOS	0.02.45.110.000	8.491.241,62		
2472.99.00.00.00	OUTRAS TRANSFERÊNCIAS DE CONVÊNIO DOS ESTADOS		8.491.241,62		
9000.00.00.00.00	DEDUÇÕES DO FUNDEB			-5.870.864,33	
9600.00.00.00.00	DEDUÇÕES DAS RECEITAS DE TRANSFERÊNCIAS DA UNIÃO			-870.864,33	
9610.00.00.00.00	DEDUÇÕES DO FUNDEB	0.01.18.110.000	-5.870.864,33		
<b>Total das Receitas (exceto Extra-Orçamentárias)</b>					<b>85.719.160,00</b>

<b>Total Geral das Receitas</b>					<b>85.719.160,00</b>
---------------------------------	--	--	--	--	----------------------

ITONIR APARECIDO TAVARES  
 PREFEITO MUNICIPAL

JORGE LUIS DE OLIVEIRA  
 CONTADOR

ROBSON PERES DE OLIVEIRA  
 SECRETÁRIO MUNICIPAL

**PREFEITURA MUNICIPAL DE JACUNDÁ**

RUA PINTO SILVA S/N - CNPJ:05854633/0001-80

Orçamento Programa - Exercício de 2017

Anexo 02

Orçamentario

Page 1

**NATUREZA DA DESPESA - CONSOLIDAÇÃO GERAL**

Lei: 2610, Data: 13/12/2016

Descrição	Elemento	Modificação	Valor	Total
30.00.00	DESPESAS CORRENTES			58.611.401,82
31.00.00	PESSOAL E ENCARGOS SOCIAIS		21.407.421,91	
31.90.00	APLICAÇÕES DIRETAS		21.407.421,91	
31.90.04	CONTRATAÇÃO POR TEMPO DETERMINADO		10.983,95	
31.90.11	VENCIMENTOS E VANTAGENS FIXAS - PESSOAL CIVIL		17.486.929,38	
31.90.13	OBRIGAÇÕES PATRONAIS		2.989.266,52	
31.90.91	SENTENÇAS JUDICIAIS		753.588,01	
31.90.92	DESPESAS DE EXERCÍCIOS ANTERIORES		177.987,05	
33.00.00	OUTRAS DESPESAS CORRENTES		38.203.979,71	
33.90.00	APLICAÇÕES DIRETAS		38.203.979,71	
33.90.14	DIÁRIAS - CIVIL		441.725,51	
33.90.30	MATERIAL DE CONSUMO		18.112.382,60	
33.90.31	PREMIAÇÕES CULTURAIS, ARTÍSTICAS, CIENTÍFICAS, DESPORTIVAS E		184.367,24	
33.90.32	MATERIAL, BEM OU SERVIÇO PARA DISTRIBUIÇÃO GRATUITA		532.276,92	
33.90.33	PASSAGENS E DESPESAS COM LOCOMOÇÃO		297.082,55	
33.90.35	SERVIÇOS DE CONSULTORIA		127.962,99	
33.90.36	OUTROS SERVIÇOS DE TERCEIROS - PESSOA FÍSICA		6.028.370,53	
33.90.39	OUTROS SERVIÇOS DE TERCEIROS - PESSOA JURÍDICA		7.214.122,28	
33.90.41	CONTRIBUIÇÕES		126.068,28	
33.90.47	OBRIGAÇÕES TRIBUTÁRIAS E CONTRIBUTIVAS		485.919,07	
33.90.48	OUTROS AUXÍLIOS FINANCEIROS A PESSOAS FÍSICAS		1.023.989,70	
33.90.91	SENTENÇAS JUDICIAIS		5.491,97	
33.90.92	DESPESAS DE EXERCÍCIOS ANTERIORES		2.618.929,81	
33.90.93	INDENIZAÇÕES E RESTITUIÇÕES		7.280,28	
40.00.00	DESPESAS DE CAPITAL			26.101.758,38
44.00.00	INVESTIMENTOS			26.101.758,38
44.90.00	APLICAÇÕES DIRETAS		26.101.758,38	
44.90.51	OBRAS E INSTALAÇÕES		18.512.438,32	
44.90.52	EQUIPAMENTOS E MATERIAL PERMANENTE		7.589.320,06	

Total: 58.611.401,82

ITONIR APARECIDO TAVARES  
PREFEITO MUNICIPALJORGE LUIS DE OLIVEIRA  
CONTADORROBSON PERES DE OLIVEIRA  
SECRETÁRIO MUNICIPAL



NATUREZA DA DESPESA POR ORGÃO

Lei: 2610, Data: 13/12/2016

Código	Especificação	F.R.-C.A.	Elemento	Modalidade	Grupo	Categoria Econômica
3.0.00.00	DESPESAS CORRENTES					2.141.296,70
3.1.00.00	PESSOAL E ENCARGOS SOCIAIS				1.232.398,91	
3.1.90.00	APLICAÇÕES DIRETAS			1.232.398,91		
3.1.90.11	VENCIMENTOS E VANTAGENS FIXAS - PESSOAL CIVIL	0.01.19.002.000	985.260,09			
3.1.90.13	OBRIGAÇÕES PATRONAIS	0.01.19.002.000	230.662,90			
3.1.90.92	DESPESAS DE EXERCÍCIOS ANTERIORES	0.01.19.002.000	16.475,92			
3.3.00.00	OUTRAS DESPESAS CORRENTES				908.897,79	
3.3.90.00	APLICAÇÕES DIRETAS			908.897,79		
3.3.90.14	DIÁRIAS - CIVIL	0.01.19.002.000	21.395,86			
3.3.90.30	MATERIAL DE CONSUMO	0.01.19.002.000	485.798,98			
3.3.90.33	PASSAGENS E DESPESAS COM LOCOMOÇÃO	0.01.19.002.000	21.967,90			
3.3.90.36	OUTROS SERVIÇOS DE TERCEIROS - PESSOA FÍSICA	0.01.19.002.000	93.891,93			
3.3.90.39	OUTROS SERVIÇOS DE TERCEIROS - PESSOA JURÍDICA	0.01.19.002.000	254.447,76			
3.3.90.47	OBRIGAÇÕES TRIBUTÁRIAS E CONTRIBUTIVAS	0.01.19.002.000	12.951,84			
3.3.90.91	SENTENÇAS JUDICIAIS	0.01.19.002.000	5.491,97			
3.3.90.92	DESPESAS DE EXERCÍCIOS ANTERIORES	0.01.19.002.000	12.951,84			
4.0.00.00	DESPESAS DE CAPITAL					48.283,30
4.4.00.00	INVESTIMENTOS				48.283,30	
4.4.90.00	APLICAÇÕES DIRETAS			48.283,30		
4.4.90.51	OBRAS E INSTALAÇÕES	0.01.19.002.000	26.867,64			
4.4.90.52	EQUIPAMENTOS E MATERIAL PERMANENTE	0.01.19.002.000	21.395,66			
<b>TOTAL</b>						<b>2.199.580,00</b>





NATUREZA DA DESPESA POR ORGÃO

Código	Especificação	F.R.-C.A.	Elemento	Modalidade	Grupo	Categoria Econômica
3.0.00.00	DESPESAS CORRENTES					1.522.311,31
3.1.00.00	PESSOAL E ENCARGOS SOCIAIS				582.149,22	
3.1.90.00	APLICAÇÕES DIRETAS			582.149,22		
3.1.90.11	VENCIMENTOS E VANTAGENS FIXAS - PESSOAL CIVIL	0.01.33.110.000	472.309,74			
3.1.90.13	OBRIGAÇÕES PATRONAIS	0.01.01.110.000	96.855,53			
3.1.90.92	DESPESAS DE EXERCÍCIOS ANTERIORES	0.01.01.110.000	10.983,95			
3.3.00.00	OUTRAS DESPESAS CORRENTES				940.182,09	
3.3.90.00	APLICAÇÕES DIRETAS			940.182,09		
3.3.90.14	DIÁRIAS - CIVIL	0.01.01.110.000	66.452,88			
3.3.90.30	MATERIAL DE CONSUMO	0.01.01.110.000	219.966,72			
3.3.90.33	PASSAGENS E DESPESAS COM LOCOMOÇÃO	0.01.01.110.000	21.967,90			
3.3.90.35	SERVIÇOS DE CONSULTORIA	0.01.01.110.000	78.887,64			
3.3.90.36	OUTROS SERVIÇOS DE TERCEIROS - PESSOA FÍSICA	0.01.01.110.000	189.184,40			
3.3.90.39	OUTROS SERVIÇOS DE TERCEIROS - PESSOA JURÍDICA	0.01.01.110.000	253.686,28			
3.5.90.41	CONTRIBUIÇÕES	0.01.01.110.000	57.116,53			
3.3.90.47	OBRIGAÇÕES TRIBUTÁRIAS E CONTRIBUTIVAS	0.01.01.110.000	27.469,87			
3.3.90.92	DESPESAS DE EXERCÍCIOS ANTERIORES	0.01.01.110.000	27.459,87			
4.0.00.00	DESPESAS DE CAPITAL					182.798,89
4.4.00.00	INVESTIMENTOS				182.798,89	
4.4.90.00	APLICAÇÕES DIRETAS			182.798,89		
4.4.90.51	OBRAS E INSTALAÇÕES	0.01.01.110.000	38.443,82			
4.4.90.52	EQUIPAMENTOS E MATERIAL PERMANENTE	0.01.01.110.000	124.354,87			
<b>TOTAL</b>						<b>1.685.110,00</b>





NATUREZA DA DESPESA POR ORGÃO

Lei: 2910, Data: 13/12/2016

Código	Especificação	F.R.-C.A.	Elemento	Modalidade	Grupo	Categoria Econômica
3.0.00.00	DESPESAS CORRENTES					2.727.821,40
3.1.00.00	PESSOAL E ENCARGOS SOCIAIS				1.384.494,71	
3.1.90.00	APLICAÇÕES DIRETAS			1.384.494,71		
3.1.90.11	VENCIMENTOS E VANTAGENS FIXAS - PESSOAL CIVIL	0.01.19.110.000	718.534,96			
3.1.90.13	OBRIGAÇÕES PATRONAIS	0.01.19.110.000	152.948,21			
3.1.90.91	SENTENÇAS JUDICIAIS	0.01.19.110.000	510.753,56			
3.1.90.92	DESPESAS DE EXERCÍCIOS ANTERIORES	0.01.79.110.000	12.256,08			
3.3.00.00	OUTRAS DESPESAS CORRENTES				1.333.326,69	
3.3.90.00	APLICAÇÕES DIRETAS			1.333.326,69		
3.3.90.14	DIÁRIAS - CIVIL	0.01.21.110.000	46.892,07			
3.3.90.30	MATERIAL DE CONSUMO	0.01.19.110.000	434.811,02			
3.3.90.33	PASSAGENS E DESPESAS COM LOCOMOÇÃO	0.01.01.110.000	7.801,98			
3.3.90.35	SERVIÇOS DE CONSULTORIA	0.01.17.110.000	49.867,82			
3.3.90.36	OUTROS SERVIÇOS DE TERCEIROS - PESSOA FÍSICA	0.01.19.110.000	305.834,58			
3.3.90.39	OUTROS SERVIÇOS DE TERCEIROS - PESSOA JURÍDICA	0.01.01.110.000	22.330,36			
3.3.90.39	OUTROS SERVIÇOS DE TERCEIROS - PESSOA JURÍDICA	0.01.19.110.000	243.584,57			
3.3.90.41	CONTRIBUIÇÕES	0.01.19.110.000	66.397,98			
3.3.90.47	OBRIGAÇÕES TRIBUTÁRIAS E CONTRIBUTIVAS	0.01.19.110.000	42.007,44			
3.3.90.92	DESPESAS DE EXERCÍCIOS ANTERIORES	0.01.02.110.000	118.219,23			
4.0.00.00	DESPESAS DE CAPITAL					144.768,60
4.4.00.00	INVESTIMENTOS				144.768,60	
4.4.90.00	APLICAÇÕES DIRETAS			144.768,60		
4.4.90.51	OBRAS E INSTALAÇÕES	0.01.79.110.000	10.801,42			
4.4.90.52	EQUIPAMENTOS E MATERIAL PERMANENTE	0.01.02.110.000	113.803,26			
4.4.90.52	EQUIPAMENTOS E MATERIAL PERMANENTE	0.01.19.110.000	20.163,92			
<b>TOTAL</b>						<b>2.872.580,00</b>





NATUREZA DA DESPESA POR ORGÃO

Lei: 2810, Data: 13/12/2016

Código	Especificação	F.R.-C.A.	Elemento	Modalidade	Grupo	Categoria Econômica
3.0.00.00	DESPESAS CORRENTES					2.736.538,61
3.1.00.00	PESSOAL E ENCARGOS SOCIAIS				377.191,09	
3.1.90.00	APLICAÇÕES DIRETAS			377.191,09		
3.1.90.11	VENCIMENTOS E VANTAGENS FIXAS - PESSOAL CIVIL	0.01.19.110.000	293.411,49			
3.1.90.13	OBRIGAÇÕES PATRONAIS	0.01.19.110.000	57.952,46			
3.1.90.81	SENTENÇAS JUDICIAIS	0.01.19.110.000	42.547,55			
3.1.90.92	DESPESAS DE EXERCÍCIOS ANTERIORES	0.01.79.110.000	13.279,59			
3.3.00.00	OUTRAS DESPESAS CORRENTES				2.358.347,52	
3.3.90.00	APLICAÇÕES DIRETAS			2.358.347,52		
3.3.90.14	DIÁRIAS - CIVIL	0.01.19.110.000	15.322,81			
3.3.90.30	MATERIAL DE CONSUMO	0.01.19.110.000	90.435,83			
3.3.90.33	PASSAGENS E DESPESAS COM LOCOMOÇÃO	0.02.32.110.000	10.858,82			
3.3.90.36	OUTROS SERVIÇOS DE TERCEIROS - PESSOA FÍSICA	0.01.19.110.000	40.355,03			
3.3.90.38	OUTROS SERVIÇOS DE TERCEIROS - PESSOA JURÍDICA	0.01.19.110.000	92.850,89			
3.3.90.47	OBRIGAÇÕES TRIBUTÁRIAS E CONTRIBUTIVAS	0.01.19.110.000	60.411,71			
3.3.90.82	DESPESAS DE EXERCÍCIOS ANTERIORES	0.01.19.110.000	35.752,75			
3.3.90.92	DESPESAS DE EXERCÍCIOS ANTERIORES	0.02.32.110.000	2.005.080,00			
3.3.90.93	INDENIZAÇÕES E RESTITUIÇÕES	0.02.45.110.000	7.280,28			
4.0.00.00	DESPESAS DE CAPITAL					78.891,39
4.4.00.00	INVESTIMENTOS				78.891,39	
4.4.90.00	APLICAÇÕES DIRETAS			78.891,39		
4.4.90.51	OBRAS E INSTALAÇÕES	0.01.24.110.000	19.458,09			
4.4.90.52	EQUIPAMENTOS E MATERIAL PERMANENTE	0.01.24.110.000	59.432,30			
<b>TOTAL</b>						<b>2.814.430,00</b>





**NATUREZA DA DESPESA POR ORGÃO**

Lel: 2610, Data: 13/12/2016

Código	Especificação	F.R.-CA	Elemento	Modalidade	Grupo	Categoria Econômica
3.0.00.00	DESPESAS CORRENTES					9.326.272,68
3.1.00.00	PESSOAL E ENCARGOS SOCIAIS				1.124.740,97	
3.1.90.00	APLICAÇÕES DIRETAS			1.124.740,97		
3.1.90.11	VENCIMENTOS E VANTAGENS FIXAS - PESSOAL CIVIL	0.01.19.110.000	913.410,49			
3.1.90.13	OBRIGAÇÕES PATRONAIS	0.02.32.110.000	186.964,74			
3.1.90.91	SENTENÇAS JUDICIAIS	0.01.19.110.000	14.607,12			
3.1.90.92	DESPESAS DE EXERCÍCIOS ANTERIORES	0.01.19.110.000	10.858,82			
3.3.00.00	OUTRAS DESPESAS CORRENTES				8.201.631,69	
3.3.90.00	APLICAÇÕES DIRETAS			8.201.631,69		
3.3.90.14	DIÁRIAS - CIVIL	0.01.19.110.000	15.322,61			
3.3.90.30	MATERIAL DE CONSUMO	0.01.05.110.000	546.313,60			
3.3.90.30	MATERIAL DE CONSUMO	0.01.24.110.000	367.765,68			
3.3.90.30	MATERIAL DE CONSUMO	0.01.33.110.000	1.071.052,82			
3.3.90.30	MATERIAL DE CONSUMO	0.02.32.110.000	528.706,11			
3.3.90.30	MATERIAL DE CONSUMO	0.02.40.110.000	1.333.660,25			
3.3.90.30	MATERIAL DE CONSUMO	0.02.45.110.000	171.762,21			
3.3.90.33	PASSAGENS E DESPESAS COM LOCOMOÇÃO	0.01.19.110.000	11.528,47			
3.3.90.36	OUTROS SERVIÇOS DE TERCEIROS - PESSOA FÍSICA	0.01.05.110.000	338.671,36			
3.3.90.36	OUTROS SERVIÇOS DE TERCEIROS - PESSOA FÍSICA	0.01.17.110.000	41.620,26			
3.3.90.36	OUTROS SERVIÇOS DE TERCEIROS - PESSOA FÍSICA	0.01.19.110.000	86.826,10			
3.3.90.36	OUTROS SERVIÇOS DE TERCEIROS - PESSOA FÍSICA	0.01.24.110.000	301.844,90			
3.3.90.36	OUTROS SERVIÇOS DE TERCEIROS - PESSOA FÍSICA	0.01.33.110.000	87.247,90			
3.3.90.36	OUTROS SERVIÇOS DE TERCEIROS - PESSOA FÍSICA	0.02.40.110.000	87.671,58			
3.3.90.36	OUTROS SERVIÇOS DE TERCEIROS - PESSOA FÍSICA	0.02.45.110.000	424.753,20			
3.3.90.39	OUTROS SERVIÇOS DE TERCEIROS - PESSOA JURÍDICA	0.01.19.110.000	188.062,78			
3.3.90.39	OUTROS SERVIÇOS DE TERCEIROS - PESSOA JURÍDICA	0.01.21.110.000	41.620,26			
3.3.90.39	OUTROS SERVIÇOS DE TERCEIROS - PESSOA JURÍDICA	0.01.24.110.000	1.189.186,32			
3.3.90.39	OUTROS SERVIÇOS DE TERCEIROS - PESSOA JURÍDICA	0.02.40.110.000	258.430,48			
3.3.90.39	OUTROS SERVIÇOS DE TERCEIROS - PESSOA JURÍDICA	0.02.45.110.000	1.037.157,61			
3.3.90.47	OBRIGAÇÕES TRIBUTÁRIAS E CONTRIBUTIVAS	0.01.19.110.000	20.189,08			
3.3.90.92	DESPESAS DE EXERCÍCIOS ANTERIORES	0.01.19.110.000	98.839,19			
4.0.00.00	DESPESAS DE CAPITAL					17.260.777,34
4.4.00.00	INVESTIMENTOS				17.260.777,34	
4.4.90.00	APLICAÇÕES DIRETAS			17.260.777,34		
4.4.90.51	OBRAS E INSTALAÇÕES	0.01.33.110.000	987.838,51			
4.4.90.51	OBRAS E INSTALAÇÕES	0.02.32.110.000	3.344.415,73			
4.4.90.51	OBRAS E INSTALAÇÕES	0.02.40.110.000	9.161.045,74			
4.4.90.52	EQUIPAMENTOS E MATERIAL PERMANENTE	0.01.33.110.000	1.088.780,24			
4.4.90.52	EQUIPAMENTOS E MATERIAL PERMANENTE	0.02.32.110.000	108.089,30			

*[Handwritten signature]*







**NATUREZA DA DESPESA POR ORGÃO**

Lei: 2810, Data: 13/12/2016

Código	Especificação	F.R.-C.A.	Elemento	Modalidade	Grupo	Categoria Econômica
4.4.90.52	EQUIPAMENTOS E MATERIAL PERMANENTE	0.02.40.110.000	2.590.808,82			
<b>TOTAL</b>						26.587.050,00



*[Handwritten signature]*



**NATUREZA DA DESPESA POR ORGÃO**

Lel: 2010, Data: 13/12/2016

Código	Especificação	F.R.-C.A.	Elemento	Modalidade	Grupo	Categoria Econômica
3.0.00.00	DESPESAS CORRENTES					834.670,71
3.1.00.00	PESSOAL E ENCARGOS SOCIAIS				262.384,02	
3.1.90.00	APLICAÇÕES DIRETAS			262.384,02		
3.1.90.11	VENCIMENTOS E VANTAGENS FIXAS - PESSOAL CIVIL	0.01.33.110.000	213.969,09			
3.1.90.13	OBRIGAÇÕES PATRONAIS	0.01.33.110.000	48.414,93			
3.3.00.00	OUTRAS DESPESAS CORRENTES				572.286,89	
3.3.90.00	APLICAÇÕES DIRETAS			572.286,89		
3.3.90.14	DIÁRIAS - CIVIL	0.01.33.110.000	20.631,36			
3.3.90.30	MATERIAL DE CONSUMO	0.01.02.110.000	3.507,26			
3.3.90.30	MATERIAL DE CONSUMO	0.01.19.110.000	24.622,48			
3.3.90.30	MATERIAL DE CONSUMO	0.01.33.110.000	191.425,64			
3.3.90.33	PASSAGENS E DESPESAS COM LOCOMOÇÃO	0.01.33.110.000	6.946,24			
3.3.90.36	OUTROS SERVIÇOS DE TERCEIROS - PESSOA FÍSICA	0.01.19.110.000	9.884,69			
3.3.90.36	OUTROS SERVIÇOS DE TERCEIROS - PESSOA FÍSICA	0.01.24.110.000	46.278,92			
3.3.90.36	OUTROS SERVIÇOS DE TERCEIROS - PESSOA FÍSICA	0.01.33.110.000	60.808,27			
3.3.90.39	OUTROS SERVIÇOS DE TERCEIROS - PESSOA JURÍDICA	0.01.19.110.000	9.886,55			
3.3.90.39	OUTROS SERVIÇOS DE TERCEIROS - PESSOA JURÍDICA	0.01.24.110.000	71.991,13			
3.3.90.39	OUTROS SERVIÇOS DE TERCEIROS - PESSOA JURÍDICA	0.01.33.110.000	99.790,73			
3.3.90.47	OBRIGAÇÕES TRIBUTÁRIAS E CONTRIBUTIVAS	0.01.33.110.000	5.646,48			
3.3.90.92	DESPESAS DE EXERCÍCIOS ANTERIORES	0.01.19.110.000	21.967,90			
4.0.00.00	DESPESAS DE CAPITAL					2.307.439,29
4.4.00.00	INVESTIMENTOS				2.307.439,29	
4.4.90.00	APLICAÇÕES DIRETAS			2.307.439,29		
4.4.90.51	OBRAS E INSTALAÇÕES	0.01.24.110.000	134.913,13			
4.4.90.51	OBRAS E INSTALAÇÕES	0.01.33.110.000	44.021,42			
4.4.90.51	OBRAS E INSTALAÇÕES	0.02.32.110.000	1.982.059,95			
4.4.90.52	EQUIPAMENTOS E MATERIAL PERMANENTE	0.01.24.110.000	117.262,24			
4.4.90.52	EQUIPAMENTOS E MATERIAL PERMANENTE	0.02.40.110.000	29.182,65			
<b>TOTAL</b>						<b>3.142.110,00</b>



*[Handwritten signature]*

**PREFEITURA MUNICIPAL DE JACUNDÁ**

RUA PINTO SILVA S/N - CNPJ:05854833/0001-80

Orçamento Programa - Exercício de 2017

Anexo 02

Page 8

**NATUREZA DA DESPESA POR ORGÃO**

Lei: 2610, Data: 13/12/2016

Código	Especificação	F.R.C.A.	Elemento	Modalidade	Grupo	Categoria Econômica
3.0.00.00	DESPESAS CORRENTES					8.456.802,77
3.1.00.00	PESSOAL E ENCARGOS SOCIAIS				546.292,52	
3.1.90.00	APLICAÇÕES DIRETAS			546.292,52		
3.1.90.04	CONTRATAÇÃO POR TEMPO DETERMINADO	0.01.33.110.000	10.963,95			
3.1.90.11	VENCIMENTOS E VANTAGENS FIXAS - PESSOAL CIVIL	0.01.33.110.000	34.050,23			
3.1.90.11	VENCIMENTOS E VANTAGENS FIXAS - PESSOAL CIVIL	0.01.33.220.000	386.833,61			
3.1.90.13	OBRIGAÇÕES PATRONAIS	0.01.33.220.000	62.379,61			
3.1.90.91	SENTENÇAS JUDICIAIS	0.01.33.220.000	11.522,61			
3.1.90.92	DESPESAS DE EXERCÍCIOS ANTERIORES	0.01.33.220.000	11.522,61			
3.3.00.00	OUTRAS DESPESAS CORRENTES				7.910.510,25	
3.3.90.00	APLICAÇÕES DIRETAS			7.910.510,25		
3.3.90.14	DIÁRIAS - CIVIL	0.01.19.110.000	2.745,98			
3.3.90.14	DIÁRIAS - CIVIL	0.01.19.220.000	9.387,14			
3.3.90.14	DIÁRIAS - CIVIL	0.02.31.220.000	16.475,92			
3.3.90.30	MATERIAL DE CONSUMO	0.01.01.220.000	6.295,02			
3.3.90.30	MATERIAL DE CONSUMO	0.01.13.220.000	46.006,52			
3.3.90.30	MATERIAL DE CONSUMO	0.01.17.220.000	1.601,01			
3.3.90.30	MATERIAL DE CONSUMO	0.01.18.110.000	23.804,36			
3.3.90.30	MATERIAL DE CONSUMO	0.01.19.220.000	3.598.392,11			
3.3.90.30	MATERIAL DE CONSUMO	0.01.31.220.000	50.000,00			
3.3.90.30	MATERIAL DE CONSUMO	0.02.31.220.000	969.913,45			
3.3.90.30	MATERIAL DE CONSUMO	0.02.32.220.000	59.929,92			
3.3.90.30	MATERIAL DE CONSUMO	0.02.46.220.000	867.040,68			
3.3.90.33	PASSAGENS E DESPESAS COM LOCOMOÇÃO	0.01.19.220.000	15.322,61			
3.3.90.36	OUTROS SERVIÇOS DE TERCEIROS - PESSOA FÍSICA	0.01.01.220.000	8.590,37			
3.3.90.36	OUTROS SERVIÇOS DE TERCEIROS - PESSOA FÍSICA	0.01.06.220.000	85.903,69			
3.3.90.36	OUTROS SERVIÇOS DE TERCEIROS - PESSOA FÍSICA	0.01.17.220.000	1.373,00			
3.3.90.36	OUTROS SERVIÇOS DE TERCEIROS - PESSOA FÍSICA	0.01.19.110.000	10.963,95			
3.3.90.36	OUTROS SERVIÇOS DE TERCEIROS - PESSOA FÍSICA	0.01.19.220.000	160.714,57			
3.3.90.36	OUTROS SERVIÇOS DE TERCEIROS - PESSOA FÍSICA	0.01.33.220.000	634.760,33			
3.3.90.36	OUTROS SERVIÇOS DE TERCEIROS - PESSOA FÍSICA	0.01.67.220.000	21.465,60			
3.3.90.36	OUTROS SERVIÇOS DE TERCEIROS - PESSOA FÍSICA	0.02.31.220.000	100.237,13			
3.3.90.36	OUTROS SERVIÇOS DE TERCEIROS - PESSOA FÍSICA	0.02.32.220.000	4.393,58			
3.3.90.36	OUTROS SERVIÇOS DE TERCEIROS - PESSOA FÍSICA	0.02.45.220.000	214.203,06			
3.3.90.39	OUTROS SERVIÇOS DE TERCEIROS - PESSOA JURÍDICA	0.01.02.220.000	6.524,25			
3.3.90.39	OUTROS SERVIÇOS DE TERCEIROS - PESSOA JURÍDICA	0.01.05.220.000	62.022,71			
3.3.90.39	OUTROS SERVIÇOS DE TERCEIROS - PESSOA JURÍDICA	0.01.17.220.000	1.373,00			
3.3.90.39	OUTROS SERVIÇOS DE TERCEIROS - PESSOA JURÍDICA	0.01.19.220.000	119.630,13			
3.3.90.39	OUTROS SERVIÇOS DE TERCEIROS - PESSOA JURÍDICA	0.01.33.220.000	32.951,84			





NATUREZA DA DESPESA POR ORGÃO

Lei: 2610, Data: 13/12/2016

Código	Especificação	F.R.-C.A.	Elemento	Modalidade	Grupo	Categoria Econômica
3.3.90.39	OUTROS SERVIÇOS DE TERCEIROS - PESSOA JURÍDICA	0.02.31.220.000	741.416,46			
3.3.90.39	OUTROS SERVIÇOS DE TERCEIROS - PESSOA JURÍDICA	0.02.32.220.000	8.844,38			
3.3.90.47	OBRIGAÇÕES TRIBUTÁRIAS E CONTRIBUTIVAS	0.01.19.220.000	8.387,14			
3.3.90.47	OBRIGAÇÕES TRIBUTÁRIAS E CONTRIBUTIVAS	0.01.57.110.000	1.647,59			
3.3.90.48	OUTROS AUXÍLIOS FINANCEIROS A PESSOAS FÍSICAS	0.01.19.220.000	5.322,61			
3.3.90.92	DESPESAS DE EXERCÍCIOS ANTERIORES	0.01.19.220.000	19.559,14			
4.0.00.00	DESPESAS DE CAPITAL					1.580.087,23
4.4.00.00	INVESTIMENTOS				1.580.087,23	
4.4.90.00	APLICAÇÕES DIRETAS			1.580.087,23		
4.4.90.51	OBRAS E INSTALAÇÕES	0.01.19.110.000	5.491,97			
4.4.90.51	OBRAS E INSTALAÇÕES	0.01.19.220.000	10.732,80			
4.4.90.51	OBRAS E INSTALAÇÕES	0.01.31.220.000	50.000,00			
4.4.90.51	OBRAS E INSTALAÇÕES	0.02.46.220.000	618.905,71			
4.4.90.52	EQUIPAMENTOS E MATERIAL PERMANENTE	0.01.05.220.000	58.143,88			
4.4.90.52	EQUIPAMENTOS E MATERIAL PERMANENTE	0.01.17.220.000	1.352,88			
4.4.90.52	EQUIPAMENTOS E MATERIAL PERMANENTE	0.01.18.110.000	5.491,97			
4.4.90.52	EQUIPAMENTOS E MATERIAL PERMANENTE	0.01.19.220.000	12.681,28			
4.4.90.52	EQUIPAMENTOS E MATERIAL PERMANENTE	0.01.33.220.000	32.751,84			
4.4.90.52	EQUIPAMENTOS E MATERIAL PERMANENTE	0.01.57.220.000	10.732,80			
4.4.90.52	EQUIPAMENTOS E MATERIAL PERMANENTE	0.02.31.220.000	16.475,92			
4.4.90.52	EQUIPAMENTOS E MATERIAL PERMANENTE	0.02.32.220.000	6.090,36			
4.4.90.52	EQUIPAMENTOS E MATERIAL PERMANENTE	0.02.45.220.000	751.255,93			
<b>TOTAL</b>						<b>10.036.890,00</b>





NATUREZA DA DESPESA POR ORGÃO

Lei: 2610, Data: 13/12/2016

Código	Especificação	F.R.-C.A.	Elemento	Modalidade	Grupo	Categoria Econômica
3.0.00.00	DESPESAS CORRENTES					3.970.567,43
3.1.00.00	PESSOAL E ENCARGOS SOCIAIS				366.086,67	
3.1.90.00	APLICAÇÕES DIRETAS			366.086,67		
3.1.90.11	VENCIMENTOS E VANTAGENS FIXAS - PESSOAL CIVIL	0.01.33.110.000	300.196,57			
3.1.90.13	OBRIGAÇÕES PATRONAIS	0.01.33.110.000	65.890,10			
3.3.00.00	OUTRAS DESPESAS CORRENTES				3.604.480,76	
3.3.90.00	APLICAÇÕES DIRETAS			3.604.480,76		
3.3.90.14	DIÁRIAS - CIVIL	0.01.33.110.000	21.717,24			
3.3.90.30	MATERIAL DE CONSUMO	0.01.33.110.000	26.875,72			
3.3.90.30	MATERIAL DE CONSUMO	0.02.82.110.000	663.540,22			
3.3.90.30	MATERIAL DE CONSUMO	0.02.37.110.000	58.967,28			
3.3.90.30	MATERIAL DE CONSUMO	0.02.45.110.000	147.180,55			
3.3.90.32	MATERIAL, BEM OU SERVIÇO PARA DISTRIBUIÇÃO GRATUIT.	0.01.33.110.000	65.003,89			
3.3.90.32	MATERIAL, BEM OU SERVIÇO PARA DISTRIBUIÇÃO GRATUIT.	0.02.32.110.000	246.378,00			
3.3.90.33	PASSAGENS E DESPESAS COM LOCOMOÇÃO	0.01.33.110.000	7.601,04			
3.3.90.36	OUTROS SERVIÇOS DE TERCEIROS - PESSOA FÍSICA	0.01.33.110.000	161.730,96			
3.3.90.36	OUTROS SERVIÇOS DE TERCEIROS - PESSOA FÍSICA	0.02.32.110.000	334.044,68			
3.3.90.36	OUTROS SERVIÇOS DE TERCEIROS - PESSOA FÍSICA	0.02.37.110.000	219.712,67			
3.3.90.36	OUTROS SERVIÇOS DE TERCEIROS - PESSOA FÍSICA	0.02.45.110.000	137.299,34			
3.3.90.39	OUTROS SERVIÇOS DE TERCEIROS - PESSOA JURÍDICA	0.01.33.110.000	176.021,84			
3.3.90.39	OUTROS SERVIÇOS DE TERCEIROS - PESSOA JURÍDICA	0.02.32.110.000	160.985,96			
3.3.90.39	OUTROS SERVIÇOS DE TERCEIROS - PESSOA JURÍDICA	0.02.37.110.000	235.860,05			
3.3.90.39	OUTROS SERVIÇOS DE TERCEIROS - PESSOA JURÍDICA	0.02.45.110.000	137.299,34			
3.3.90.47	OBRIGAÇÕES TRIBUTÁRIAS E CONTRIBUTIVAS	0.01.19.110.000	3.474,78			
3.3.90.48	OUTROS AUXÍLIOS FINANCEIROS A PESSOAS FÍSICAS	0.01.33.110.000	444.848,06			
3.3.90.48	OUTROS AUXÍLIOS FINANCEIROS A PESSOAS FÍSICAS	0.02.45.110.000	358.220,82			
3.3.90.92	DESPESAS DE EXERCÍCIOS ANTERIORES	0.01.02.110.000	6.710,83			
4.0.00.00	DESPESAS DE CAPITAL					1.816.482,57
4.4.00.00	INVESTIMENTOS				1.816.482,57	
4.4.90.00	APLICAÇÕES DIRETAS			1.816.482,57		
4.4.90.51	OBRAS E INSTALAÇÕES	0.02.37.110.000	218.595,97			
4.4.90.51	OBRAS E INSTALAÇÕES	0.02.40.110.000	169.854,86			
4.4.90.51	OBRAS E INSTALAÇÕES	0.02.45.110.000	70.950,22			
4.4.90.52	EQUIPAMENTOS E MATERIAL PERMANENTE	0.01.24.110.000	814.752,46			
4.4.90.52	EQUIPAMENTOS E MATERIAL PERMANENTE	0.02.32.110.000	206.685,49			
4.4.90.52	EQUIPAMENTOS E MATERIAL PERMANENTE	0.02.40.110.000	166.752,77			
4.4.90.52	EQUIPAMENTOS E MATERIAL PERMANENTE	0.02.45.110.000	148.890,77			
<b>TOTAL</b>						<b>5.767.050,00</b>





NATUREZA DA DESPESA POR ORGÃO

Código	Especificação	F.R.-C.A.	Elemento	Modalidade	Grupo	Categoria Econômica
3.0.00.00	DESPESAS CORRENTES					11.304.783,18
3.1.00.00	PESSOAL E ENCARGOS SOCIAIS				5.556.153,76	
3.1.90.00	APLICAÇÕES DIRETAS			5.556.153,76		
3.1.90.11	VENCIMENTOS E VANTAGENS FIXAS - PESSOAL CIVIL	0.01.19.310.000	3.500.237,52			
3.1.90.11	VENCIMENTOS E VANTAGENS FIXAS - PESSOAL CIVIL	0.02.29.310.000	987.674,30			
3.1.90.13	OBRIGAÇÕES PATRONAIS	0.02.29.310.000	714.920,31			
3.1.90.13	OBRIGAÇÕES PATRONAIS	0.02.45.310.000	239.229,93			
3.1.90.91	SENTENÇAS JUDICIAIS	0.01.19.310.000	44.520,34			
3.1.90.91	SENTENÇAS JUDICIAIS	0.02.29.310.000	11.982,48			
3.1.90.92	DESPESAS DE EXERCÍCIOS ANTERIORES	0.01.19.310.000	33.661,72			
3.1.90.92	DESPESAS DE EXERCÍCIOS ANTERIORES	0.02.29.310.000	11.982,48			
3.1.90.92	DESPESAS DE EXERCÍCIOS ANTERIORES	0.02.32.310.000	11.944,48			
3.3.00.00	OUTRAS DESPESAS CORRENTES				5.748.529,42	
3.3.90.00	APLICAÇÕES DIRETAS			5.748.529,42		
3.3.90.14	DIÁRIAS - CIVIL	0.01.19.310.000	30.974,29			
3.3.90.14	DIÁRIAS - CIVIL	0.02.29.310.000	57.290,99			
3.3.90.14	DIÁRIAS - CIVIL	0.02.32.310.000	18.443,82			
3.3.90.30	MATERIAL DE CONSUMO	0.01.19.310.000	35.199,20			
3.3.90.30	MATERIAL DE CONSUMO	0.02.29.310.000	2.386.957,70			
3.3.90.30	MATERIAL DE CONSUMO	0.02.45.310.000	814.185,25			
3.3.90.33	PASSAGENS E DESPESAS COM LOCOMOÇÃO	0.01.19.310.000	32.575,86			
3.3.90.33	PASSAGENS E DESPESAS COM LOCOMOÇÃO	0.02.29.310.000	52.057,13			
3.3.90.33	PASSAGENS E DESPESAS COM LOCOMOÇÃO	0.02.77.310.000	39.341,69			
3.3.90.36	OUTROS SERVIÇOS DE TERCEIROS - PESSOA FÍSICA	0.01.19.310.000	134.103,96			
3.3.90.36	OUTROS SERVIÇOS DE TERCEIROS - PESSOA FÍSICA	0.02.29.310.000	407.520,45			
3.3.90.36	OUTROS SERVIÇOS DE TERCEIROS - PESSOA FÍSICA	0.02.36.310.000	197.042,34			
3.3.90.36	OUTROS SERVIÇOS DE TERCEIROS - PESSOA FÍSICA	0.02.45.310.000	182.375,53			
3.3.90.39	OUTROS SERVIÇOS DE TERCEIROS - PESSOA JURÍDICA	0.01.19.310.000	116.187,25			
3.3.90.39	OUTROS SERVIÇOS DE TERCEIROS - PESSOA JURÍDICA	0.02.29.310.000	579.837,92			
3.3.90.39	OUTROS SERVIÇOS DE TERCEIROS - PESSOA JURÍDICA	0.02.32.310.000	192.881,22			
3.3.90.39	OUTROS SERVIÇOS DE TERCEIROS - PESSOA JURÍDICA	0.02.45.310.000	187.562,46			
3.3.90.47	OBRIGAÇÕES TRIBUTÁRIAS E CONTRIBUTIVAS	0.01.19.310.000	30.078,38			
3.3.90.47	OBRIGAÇÕES TRIBUTÁRIAS E CONTRIBUTIVAS	0.02.29.310.000	57.800,43			
3.3.90.47	OBRIGAÇÕES TRIBUTÁRIAS E CONTRIBUTIVAS	0.02.37.310.000	19.605,55			
3.3.90.47	OBRIGAÇÕES TRIBUTÁRIAS E CONTRIBUTIVAS	0.02.45.310.000	65.151,73			
3.3.90.92	DESPESAS DE EXERCÍCIOS ANTERIORES	0.01.01.310.000	32.951,84			
3.3.90.92	DESPESAS DE EXERCÍCIOS ANTERIORES	0.02.29.310.000	99.424,43			
4.0.00.00	DESPESAS DE CAPITAL					1.344.116,82
4.4.00.00	INVESTIMENTOS				1.344.116,82	

*[Handwritten signature]*





NATUREZA DA DESPESA POR ORGÃO

Lei: 2810, Data: 13/12/2016

Código	Especificação	F.R.-C.A.	Elemento	Modalidade	Grupo	Categoria Econômica
4.4.90.00	APLICAÇÕES DIRETAS			1.344.116,82		
4.4.90.51	OBRAS E INSTALAÇÕES	0.02.40.310.000	144.554,89			
4.4.90.51	OBRAS E INSTALAÇÕES	0.02.45.310.000	498.532,43			
4.4.90.51	OBRAS E INSTALAÇÕES	0.02.70.310.000	16.287,94			
4.4.90.52	EQUIPAMENTOS E MATERIAL PERMANENTE	0.01.18.310.000	128.654,21			
4.4.90.52	EQUIPAMENTOS E MATERIAL PERMANENTE	0.01.24.310.000	215.862,48			
4.4.90.52	EQUIPAMENTOS E MATERIAL PERMANENTE	0.02.29.310.000	248.043,54			
4.4.90.52	EQUIPAMENTOS E MATERIAL PERMANENTE	0.02.45.310.000	86.181,32			
<b>TOTAL</b>						12.648.900,00





**NATUREZA DA DESPESA POR ORGÃO**

Lei: 2810, Data: 13/12/2016

Código	Especificação	F.R.-C.A.	Elemento	Modalidade	Grupo	Categoria Econômica
3.0.00.00	DESPESAS CORRENTES					1.445.024,06
3.1.00.00	PESSOAL E ENCARGOS SOCIAIS				419.819,83	
3.1.90.00	APLICAÇÕES DIRETAS			419.819,83		
3.1.90.11	VENCIMENTOS E VANTAGENS FIXAS - PESSOAL CIVIL	0.01.19.510.000	355.376,15			
3.1.90.13	OBRIGAÇÕES PATRONAIS	0.01.19.510.000	53.259,74			
3.1.90.91	SENTENÇAS JUDICIAIS	0.01.19.510.000	5.491,97			
3.1.90.92	DESPESAS DE EXERCÍCIOS ANTERIORES	0.01.19.510.000	5.491,97			
3.3.00.00	OUTRAS DESPESAS CORRENTES				1.025.404,25	
3.3.90.00	APLICAÇÕES DIRETAS			1.025.404,25		
3.3.90.14	DIÁRIAS - CIVIL	0.01.19.510.000	3.088,09			
3.3.90.30	MATERIAL DE CONSUMO	0.01.19.510.000	30.584,18			
3.3.90.30	MATERIAL DE CONSUMO	0.02.30.510.000	601.457,86			
3.3.90.32	MATERIAL, BEM OU SERVIÇO PARA DISTRIBUIÇÃO GRATUIT.	0.02.30.510.000	52.076,62			
3.3.90.33	PASSAGENS E DESPESAS COM LOCOMOÇÃO	0.02.30.510.000	28.694,97			
3.3.90.36	OUTROS SERVIÇOS DE TERCEIROS - PESSOA FÍSICA	0.01.19.510.000	49.427,76			
3.3.90.36	OUTROS SERVIÇOS DE TERCEIROS - PESSOA FÍSICA	0.02.30.510.000	99.267,60			
3.3.90.39	OUTROS SERVIÇOS DE TERCEIROS - PESSOA JURÍDICA	0.01.19.510.000	34.405,52			
3.3.90.39	OUTROS SERVIÇOS DE TERCEIROS - PESSOA JURÍDICA	0.02.30.510.000	32.951,84			
3.3.90.47	OBRIGAÇÕES TRIBUTÁRIAS E CONTRIBUTIVAS	0.01.19.510.000	5.491,97			
3.3.90.48	OUTROS AUXÍLIOS FINANCEIROS A PESSOAS FÍSICAS	0.02.30.510.000	68.132,47			
3.3.90.92	DESPESAS DE EXERCÍCIOS ANTERIORES	0.01.19.510.000	8.837,39			
4.0.00.00	DESPESAS DE CAPITAL					92.475,92
4.4.00.00	INVESTIMENTOS				92.475,92	
4.4.90.00	APLICAÇÕES DIRETAS			92.475,92		
4.4.90.51	OBRS E INSTALAÇÕES	0.01.19.510.000	5.491,97			
4.4.90.52	EQUIPAMENTOS E MATERIAL PERMANENTE	0.01.19.510.000	61.000,00			
4.4.90.52	EQUIPAMENTOS E MATERIAL PERMANENTE	0.02.40.510.000	5.983,96			
<b>TOTAL</b>						<b>1.537.500,00</b>



*[Handwritten signature]*





NATUREZA DA DESPESA POR ORGÃO

Lei: 2510, Data: 13/12/2015

Código	Especificação	F.R.-C.A.	Elemento	Modalidade	Grupo	Categoria Econômica
3.0.00.00	DESPESAS CORRENTES					924.044,11
3.1.00.00	PESSOAL E ENCARGOS SOCIAIS				273.171,92	
3.1.90.00	APLICAÇÕES DIRETAS			273.171,92		
3.1.90.11	VENCIMENTOS E VANTAGENS FIXAS - PESSOAL CIVIL	0.02.32.110.000	234.144,16			
3.1.90.13	OBRIGAÇÕES PATRONAIS	0.01.33.110.000	39.027,77			
3.2.00.00	OUTRAS DESPESAS CORRENTES				650.872,19	
3.2.90.00	APLICAÇÕES DIRETAS			650.872,19		
3.2.90.14	DIÁRIAS - CIVIL	0.01.33.110.000	8.279,59			
3.2.90.30	MATERIAL DE CONSUMO	0.01.33.110.000	114.400,00			
3.2.90.30	MATERIAL DE CONSUMO	0.02.32.110.000	87.221,76			
3.2.90.30	MATERIAL DE CONSUMO	0.02.45.110.000	109.899,48			
3.2.90.33	PASSAGENS E DESPESAS COM LOCOMOÇÃO	0.01.33.110.000	2.559,77			
3.2.90.36	OUTROS SERVIÇOS DE TERCEIROS - PESSOA FÍSICA	0.01.33.110.000	7.657,68			
3.2.90.36	OUTROS SERVIÇOS DE TERCEIROS - PESSOA FÍSICA	0.02.32.110.000	13.392,10			
3.2.90.36	OUTROS SERVIÇOS DE TERCEIROS - PESSOA FÍSICA	0.02.45.110.000	150.608,15			
3.2.90.39	OUTROS SERVIÇOS DE TERCEIROS - PESSOA JURÍDICA	0.02.32.110.000	18.672,71			
3.2.90.39	OUTROS SERVIÇOS DE TERCEIROS - PESSOA JURÍDICA	0.02.45.110.000	161.621,97			
3.2.90.47	OBRIGAÇÕES TRIBUTÁRIAS E CONTRIBUTIVAS	0.01.33.110.000	2.043,01			
3.2.90.92	DESPESAS DE EXERCÍCIOS ANTERIORES	0.01.33.110.000	4.383,97			
4.0.00.00	DESPESAS DE CAPITAL					676.555,89
4.4.00.00	INVESTIMENTOS				676.555,89	
4.4.90.00	APLICAÇÕES DIRETAS			676.555,89		
4.4.90.51	OBRAS E INSTALAÇÕES	0.01.24.110.000	13.951,30			
4.4.90.51	OBRAS E INSTALAÇÕES	0.02.40.110.000	646.810,64			
4.4.90.52	EQUIPAMENTOS E MATERIAL PERMANENTE	0.01.24.110.000	5.783,95			
4.4.90.52	EQUIPAMENTOS E MATERIAL PERMANENTE	0.02.45.110.000	10.000,00			
<b>TOTAL</b>						<b>1.600.600,00</b>





NATUREZA DA DESPESA POR ORGÃO

Lel: 2510, Data: 13/12/2016

Código	Especificação	F.R.-C.A.	Elemento	Modalidade	Grupo	Categoria Econômica
3.0.00.00	DESPESAS CORRENTES					1.451.880,81
3.1.00.00	PESSOAL E ENCARGOS SOCIAIS				224.773,46	
3.1.90.00	APLICAÇÕES DIRETAS			224.773,46		
3.1.90.11	VENCIMENTOS E VANTAGENS FIXAS - PESSOAL CIVIL	0.01.33.110.000	179.818,76			
3.1.90.13	OBRIGAÇÕES PATRONAIS	0.01.33.110.000	44.954,70			
3.3.00.00	OUTRAS DESPESAS CORRENTES				1.227.107,35	
3.3.90.00	APLICAÇÕES DIRETAS			1.227.107,35		
3.3.90.14	DIÁRIAS - CIVIL	0.01.33.110.000	16.287,94			
3.3.90.30	MATERIAL DE CONSUMO	0.01.01.110.000	23.524,08			
3.3.90.30	MATERIAL DE CONSUMO	0.01.19.110.000	6.988,04			
3.3.90.30	MATERIAL DE CONSUMO	0.01.33.110.000	46.277,36			
3.3.90.30	MATERIAL DE CONSUMO	0.02.32.110.000	145.396,90			
3.3.90.30	MATERIAL DE CONSUMO	0.02.37.110.000	229.431,23			
3.3.90.31	PREMIAÇÕES CULTURAIS, ARTÍSTICAS, CIENTÍFICAS, DESP	0.01.33.110.000	75.148,07			
3.3.90.31	PREMIAÇÕES CULTURAIS, ARTÍSTICAS, CIENTÍFICAS, DESP	0.02.32.110.000	109.221,17			
3.3.90.32	MATERIAL, BEM OU SERVIÇO PARA DISTRIBUIÇÃO GRATUIT	0.01.33.110.000	100.198,90			
3.3.90.32	MATERIAL, BEM OU SERVIÇO PARA DISTRIBUIÇÃO GRATUIT	0.02.32.110.000	67.723,71			
3.3.90.33	PASSAGENS E DESPESAS COM LOCOMOÇÃO	0.01.33.110.000	13.030,35			
3.3.90.36	OUTROS SERVIÇOS DE TERCEIROS - PESSOA FÍSICA	0.01.01.110.000	6.237,98			
3.3.90.36	OUTROS SERVIÇOS DE TERCEIROS - PESSOA FÍSICA	0.01.02.110.000	2.746,98			
3.3.90.36	OUTROS SERVIÇOS DE TERCEIROS - PESSOA FÍSICA	0.01.33.110.000	18.287,94			
3.3.90.36	OUTROS SERVIÇOS DE TERCEIROS - PESSOA FÍSICA	0.02.32.110.000	138.913,88			
3.3.90.36	OUTROS SERVIÇOS DE TERCEIROS - PESSOA FÍSICA	0.02.37.110.000	11.944,48			
3.3.90.38	OUTROS SERVIÇOS DE TERCEIROS - PESSOA JURÍDICA	0.01.01.110.000	8.237,98			
3.3.90.38	OUTROS SERVIÇOS DE TERCEIROS - PESSOA JURÍDICA	0.01.02.110.000	2.746,98			
3.3.90.38	OUTROS SERVIÇOS DE TERCEIROS - PESSOA JURÍDICA	0.01.33.110.000	21.717,24			
3.3.90.38	OUTROS SERVIÇOS DE TERCEIROS - PESSOA JURÍDICA	0.02.32.110.000	165.438,78			
3.3.90.47	OBRIGAÇÕES TRIBUTÁRIAS E CONTRIBUTIVAS	0.01.33.110.000	18.287,94			
3.3.90.92	DESPESAS DE EXERCÍCIOS ANTERIORES	0.02.32.110.000	11.944,48			
4.0.00.00	DESPESAS DE CAPITAL					152.079,19
4.4.00.00	INVESTIMENTOS				152.079,19	
4.4.90.00	APLICAÇÕES DIRETAS			152.079,19		
4.4.90.51	OBRAS E INSTALAÇÕES	0.02.32.110.000	108.730,67			
4.4.90.52	EQUIPAMENTOS E MATERIAL PERMANENTE	0.02.32.110.000	42.348,62			
<b>TOTAL</b>						<b>1.803.960,00</b>





NATUREZA DA DESPESA POR ORGÃO

Lei: 2610, Data: 13/12/2016

Código	Especificação	F.R.-C.A.	Elemento	Modalidade	Grupo	Categoria Económica
3.0.00.00	DESPESAS CORRENTES					842.248,96
3.1.00.00	PESSOAL E ENCARGOS SOCIAIS				172.925,74	
3.1.90.00	APLICAÇÕES DIRETAS			172.925,74		
3.1.90.11	VENCIMENTOS E VANTAGENS FIXAS - PESSOAL CIVIL	0.01.33.110.000	142.791,28			
3.1.90.13	OBRIGAÇÕES PATRONAIS	0.01.33.110.000	30.134,46			
3.3.00.00	OUTRAS DESPESAS CORRENTES				669.323,22	
3.3.90.00	APLICAÇÕES DIRETAS			669.323,22		
3.3.90.14	DIÁRIAS - CIVIL	0.01.33.110.000	27.146,68			
3.3.90.30	MATERIAL DE CONSUMO	0.01.19.110.000	125.635,21			
3.3.90.30	MATERIAL DE CONSUMO	0.01.33.110.000	124.957,10			
3.3.90.33	PASSAGENS E DESPESAS COM LOCOMOÇÃO	0.01.33.110.000	22.882,57			
3.3.90.38	OUTROS SERVIÇOS DE TERCEIROS - PESSOA FÍSICA	0.01.19.110.000	36.471,98			
3.3.90.36	OUTROS SERVIÇOS DE TERCEIROS - PESSOA FÍSICA	0.01.33.110.000	125.192,68			
3.3.90.39	OUTROS SERVIÇOS DE TERCEIROS - PESSOA JURÍDICA	0.01.19.110.000	32.332,88			
3.3.90.39	OUTROS SERVIÇOS DE TERCEIROS - PESSOA JURÍDICA	0.01.33.110.000	26.378,88			
3.3.90.47	OBRIGAÇÕES TRIBUTÁRIAS E CONTRIBUTIVAS	0.01.33.110.000	13.673,28			
3.3.90.46	OUTROS AUXÍLIOS FINANCEIROS A PESSOAS FÍSICAS	0.01.13.110.000	6.168,53			
3.3.90.48	OUTROS AUXÍLIOS FINANCEIROS A PESSOAS FÍSICAS	0.01.33.110.000	120.177,19			
3.3.90.92	DESPESAS DE EXERCÍCIOS ANTERIORES	0.02.32.110.000	6.886,89			
4.0.00.00	DESPESAS DE CAPITAL					205.151,04
4.4.00.00	INVESTIMENTOS				205.151,04	
4.4.90.00	APLICAÇÕES DIRETAS			205.151,04		
4.4.90.51	OBRAS E INSTALAÇÕES	0.02.32.110.000	66.802,84			
4.4.90.51	OBRAS E INSTALAÇÕES	0.02.37.110.000	24.291,25			
4.4.90.52	EQUIPAMENTOS E MATERIAL PERMANENTE	0.01.18.110.000	26.838,07			
4.4.90.52	EQUIPAMENTOS E MATERIAL PERMANENTE	0.01.33.110.000	3.000,00			
4.4.90.52	EQUIPAMENTOS E MATERIAL PERMANENTE	0.01.66.110.000	32.800,76			
4.4.90.52	EQUIPAMENTOS E MATERIAL PERMANENTE	0.02.32.110.000	61.620,02			
<b>TOTAL</b>						<b>1.047.400,00</b>



*[Handwritten signature]*



NATUREZA DA DESPESA POR ORGÃO

Lei: 2610, Data: 13/12/2016

Código	Especificação	F.R.-C.A.	Elemento	Modalidade	Grupo	Categoria Econômica
3.0.00.00	DESPESAS CORRENTES					11.364.712,06
3.1.00.00	PESSOAL E ENCARGOS SOCIAIS				8.742.243,17	
3.1.90.00	APLICAÇÕES DIRETAS			8.742.243,17		
3.1.90.11	VENCIMENTOS E VANTAGENS FIXAS - PESSOAL CIVIL	0.02.38.261.000	6.189.877,22			
3.1.90.11	VENCIMENTOS E VANTAGENS FIXAS - PESSOAL CIVIL	0.02.39.252.000	1.524.540,01			
3.1.90.13	OBRIGAÇÕES PATRONAIS	0.02.38.251.000	806.371,78			
3.1.90.13	OBRIGAÇÕES PATRONAIS	0.02.39.252.000	299.901,23			
3.1.90.81	SENTENÇAS JUDICIAIS	0.02.38.251.000	72.752,75			
3.1.90.81	SENTENÇAS JUDICIAIS	0.02.39.252.000	34.400,10			
3.1.90.92	DESPESAS DE EXERCÍCIOS ANTERIORES	0.02.39.252.000	34.400,10			
3.3.00.00	OUTRAS DESPESAS CORRENTES				2.822.468,89	
3.3.90.00	APLICAÇÕES DIRETAS			2.822.468,89		
3.3.90.14	DIÁRIAS - CIVIL	0.02.39.252.000	38.965,21			
3.3.90.30	MATERIAL DE CONSUMO	0.02.39.252.000	1.958.393,80			
3.3.90.36	OUTROS SERVIÇOS DE TERCEIROS - PESSOA FÍSICA	0.02.38.251.000	55.129,09			
3.3.90.36	OUTROS SERVIÇOS DE TERCEIROS - PESSOA FÍSICA	0.02.39.252.000	181.237,04			
3.3.90.39	OUTROS SERVIÇOS DE TERCEIROS - PESSOA JURÍDICA	0.02.39.252.000	192.960,14			
3.3.90.47	OBRIGAÇÕES TRIBUTÁRIAS E CONTRIBUTIVAS	0.02.38.281.000	75.688,16			
3.3.90.47	OBRIGAÇÕES TRIBUTÁRIAS E CONTRIBUTIVAS	0.02.68.252.000	16.287,84			
3.3.90.92	DESPESAS DE EXERCÍCIOS ANTERIORES	0.02.39.252.000	103.616,49			
4.0.00.00	DESPESAS DE CAPITAL					125.287,84
4.4.00.00	INVESTIMENTOS				125.287,84	
4.4.90.00	APLICAÇÕES DIRETAS			125.287,84		
4.4.90.51	OBRAS E INSTALAÇÕES	0.02.77.252.000	51.911,17			
4.4.90.52	EQUIPAMENTOS E MATERIAL PERMANENTE	0.02.39.252.000	73.376,77			
<b>TOTAL</b>						<b>11.490.000,00</b>



*[Handwritten signature]*



NATUREZA DA DESPESA POR ORGÃO

Lel: 2610, Data: 13/12/2016

Código	Especificação	F.R..C.A.	Elemento	Modalidade	Grupo	Categoria Econômica
3.0.00.00	DESPESAS CORRENTES					583.428,83
3.1.00.00	PESSOAL E ENCARGOS SOCIAIS				132.795,92	
3.1.90.00	APLICAÇÕES DIRETAS			132.795,92		
3.1.90.11	VENCIMENTOS E VANTAGENS FIXAS - PESSOAL CIVIL	0.01.57.110.000	104.193,72			
3.1.90.13	OBRIGAÇÕES PATRONAIS	0.01.19.110.000	18.357,14			
3.1.90.91	SENTENÇAS JUDICIAIS	0.01.19.110.000	5.107,53			
3.1.90.92	DESPESAS DE EXERCÍCIOS ANTERIORES	0.01.19.110.000	5.107,53			
3.3.00.00	OUTRAS DESPESAS CORRENTES				430.630,91	
3.3.90.00	APLICAÇÕES DIRETAS			430.630,91		
3.3.90.14	DIÁRIAS - CIVIL	0.01.19.110.000	5.107,53			
3.3.90.39	MATERIAL DE CONSUMO	0.01.19.110.000	244.270,06			
3.3.90.30	MATERIAL DE CONSUMO	0.02.32.110.000	4.393,58			
3.3.90.30	MATERIAL DE CONSUMO	0.02.45.110.000	36.344,48			
3.3.90.33	PASSAGENS E DESPESAS COM LOCOMOÇÃO	0.01.19.110.000	2.553,77			
3.3.90.35	SERVIÇOS DE CONSULTORIA	0.01.19.110.000	5.107,53			
3.3.90.38	OUTROS SERVIÇOS DE TERCEIROS - PESSOA FÍSICA	0.01.19.110.000	28.690,99			
3.3.90.36	OUTROS SERVIÇOS DE TERCEIROS - PESSOA FÍSICA	0.02.32.110.000	4.618,05			
3.3.90.38	OUTROS SERVIÇOS DE TERCEIROS - PESSOA FÍSICA	0.02.45.110.000	32.951,84			
3.3.90.39	OUTROS SERVIÇOS DE TERCEIROS - PESSOA JURÍDICA	0.01.19.110.000	24.737,54			
3.3.90.38	OUTROS SERVIÇOS DE TERCEIROS - PESSOA JURÍDICA	0.02.32.110.000	3.244,39			
3.3.90.39	OUTROS SERVIÇOS DE TERCEIROS - PESSOA JURÍDICA	0.02.45.110.000	32.951,84			
3.3.90.41	CONTRIBUIÇÕES	0.01.57.110.000	2.553,77			
3.3.90.47	OBRIGAÇÕES TRIBUTÁRIAS E CONTRIBUTIVAS	0.01.19.110.000	2.553,77			
3.3.90.92	DESPESAS DE EXERCÍCIOS ANTERIORES	0.01.19.110.000	2.553,77			
4.0.00.00	DESPESAS DE CAPITAL					106.573,17
4.4.00.00	INVESTIMENTOS				106.573,17	
4.4.90.00	APLICAÇÕES DIRETAS			106.573,17		
4.4.90.51	OBRAS E INSTALAÇÕES	0.01.19.110.000	20.000,00			
4.4.90.51	OBRAS E INSTALAÇÕES	0.02.45.110.000	30.645,21			
4.4.90.52	EQUIPAMENTOS E MATERIAL PERMANENTE	0.01.19.110.000	20.430,14			
4.4.90.52	EQUIPAMENTOS E MATERIAL PERMANENTE	0.01.24.110.000	2.745,98			
4.4.90.52	EQUIPAMENTOS E MATERIAL PERMANENTE	0.02.45.110.000	32.751,84			
TOTAL						670.000,00





NATUREZA DA DESPESA POR ORGÃO

TOTAL GERAL

85.713.160,00

ITONIR APARECIDO TAVARES  
PREFEITO MUNICIPAL

JORGE LUIS DE OLIVEIRA  
CONTADOR

ROBSON PERES DE OLIVEIRA  
SECRETARIO MUNICIPAL





Código	Especificação	F.R.-C.A.	Elemento	Modalidade	Grupo	Categoria Econômica
3.0.00.00	DESPESAS CORRENTES					2.141.296,70
3.1.00.00	PESSOAL E ENCARGOS SOCIAIS				1.232.398,91	
3.1.90.00	APLICAÇÕES DIRETAS			1.232.398,91		
3.1.90.11	VENCIMENTOS E VANTAGENS FIXAS - PESSOAL CIVIL	0.01.19.002.000	985.260,09			
3.1.90.13	OBRIGAÇÕES PATRONAIS	0.01.19.002.000	230.662,90			
3.1.90.92	DESPESAS DE EXERCÍCIOS ANTERIORES	0.01.18.002.000	18.475,92			
3.3.00.00	OUTRAS DESPESAS CORRENTES				908.897,79	
3.3.90.00	APLICAÇÕES DIRETAS			908.897,79		
3.3.90.14	DIÁRIAS - CIVIL	0.01.19.002.000	21.395,68			
3.3.90.30	MATERIAL DE CONSUMO	0.01.19.002.000	485.798,89			
3.3.90.33	PASSAGENS E DESPESAS COM LOCOMOÇÃO	0.01.19.002.000	21.967,90			
3.3.90.38	OUTROS SERVIÇOS DE TERCEIROS - PESSOA FÍSICA	0.01.18.002.000	93.891,93			
3.3.90.39	OUTROS SERVIÇOS DE TERCEIROS - PESSOA JURÍDICA	0.01.18.002.000	264.447,76			
3.3.90.47	OBRIGAÇÕES TRIBUTÁRIAS E CONTRIBUTIVAS	0.01.18.002.000	12.951,84			
3.3.90.91	SENTENÇAS JUDICIAIS	0.01.18.002.000	5.481,97			
3.3.90.92	DESPESAS DE EXERCÍCIOS ANTERIORES	0.01.19.002.000	12.951,84			
4.0.00.00	DESPESAS DE CAPITAL					48.283,30
4.4.00.00	INVESTIMENTOS				48.283,30	
4.4.90.00	APLICAÇÕES DIRETAS			48.283,30		
4.4.90.51	OBRAS E INSTALAÇÕES	0.01.19.002.000	28.887,84			
4.4.90.52	EQUIPAMENTOS E MATERIAL PERMANENTE	0.01.19.002.000	21.395,66			
<b>TOTAL</b>						<b>2.189.580,00</b>





**PREFEITURA MUNICIPAL DE JACUNDÁ**  
RUA PINTO SILVA S/N - CNPJ:05854633/0001-80

Anexo 02  
Page 2

Orçamento Programa - Exercício de 2017  
**NATUREZA DA DESPESA POR ORGÃO E UNIDADE**

Lei: 2610, Data: 13/12/2016

Código	Especificação	F.R.-C.A.	Elemento	Modalidade	Grupo	Categoria Econômica
3.0.00.00	DESPESAS CORRENTES					1.522.311,31
3.1.00.00	PESSOAL E ENCARGOS SOCIAIS				582.149,22	
3.1.90.00	APLICAÇÕES DIRETAS			582.149,22		
3.1.90.11	VENCIMENTOS E VANTAGENS FIXAS - PESSOAL CIVIL	0.01.33.110.000	472.309,74			
3.1.90.13	OBRIGAÇÕES PATRONAIS	0.01.01.110.000	98.855,59			
3.1.90.92	DESPESAS DE EXERCÍCIOS ANTERIORES	0.01.01.110.000	10.983,96			
3.3.00.00	OUTRAS DESPESAS CORRENTES				940.162,09	
3.3.90.00	APLICAÇÕES DIRETAS			940.162,09		
3.3.90.14	DIÁRIAS - CIVIL	0.01.01.110.000	66.452,88			
3.3.90.30	MATERIAL DE CONSUMO	0.01.01.110.000	219.966,72			
3.3.90.33	PASSAGENS E DESPESAS COM LOCOMOÇÃO	0.01.01.110.000	21.987,90			
3.3.90.36	SERVIÇOS DE CONSULTORIA	0.01.01.110.000	76.887,64			
3.3.90.38	OUTROS SERVIÇOS DE TERCEIROS - PESSOA FÍSICA	0.01.01.110.000	189.164,40			
3.3.90.39	OUTROS SERVIÇOS DE TERCEIROS - PESSOA JURÍDICA	0.01.01.110.000	253.886,28			
3.3.90.41	CONTRIBUIÇÕES	0.01.01.110.000	57.116,58			
3.3.90.47	OBRIGAÇÕES TRIBUTÁRIAS E CONTRIBUTIVAS	0.01.01.110.000	27.459,87			
3.3.90.92	DESPESAS DE EXERCÍCIOS ANTERIORES	0.01.01.110.000	27.459,87			
4.0.00.00	DESPESAS DE CAPITAL					162.798,69
4.4.00.00	INVESTIMENTOS				162.798,69	
4.4.90.00	APLICAÇÕES DIRETAS			162.798,69		
4.4.90.51	OBRA E INSTALAÇÕES	0.01.01.110.000	38.443,82			
4.4.90.52	EQUIPAMENTOS E MATERIAL PERMANENTE	0.01.01.110.000	124.354,87			
<b>TOTAL</b>						<b>1.685.110,00</b>



*[Handwritten signature]*



**PREFEITURA MUNICIPAL DE JACUNDÁ**

RUA PINTO SILVA S/N - CNPJ:05854633/0001-60

Orçamento Programa - Exercício de 2017

**NATUREZA DA DESPESA POR ORGÃO E UNIDADE**

Anexo 02

Page 3

Lei: 2810, Data: 13/12/2016



Código	Especificação	F.R.-C.A.	Elemento	Modalidade	Grupo	Categoria Econômica
3.0.00.00	DESPESAS CORRENTES					2.727.821,40
3.1.00.00	PESSOAL E ENCARGOS SOCIAIS				1.354.494,71	
3.1.90.00	APLICAÇÕES DIRETAS			1.394.494,71		
3.1.90.11	VENCIMENTOS E VANTAGENS FIXAS - PESSOAL CIVIL	0.01.19.110.000	718.534,86			
3.1.90.13	OBRIGAÇÕES PATRONAIS	0.01.19.110.000	152.948,21			
3.1.90.91	SENTENÇAS JUDICIAIS	0.01.19.110.000	510.753,56			
3.1.90.92	DESPESAS DE EXERCÍCIOS ANTERIORES	0.01.78.110.000	12.258,08			
3.3.00.00	OUTRAS DESPESAS CORRENTES				1.333.326,89	
3.3.90.00	APLICAÇÕES DIRETAS			1.333.326,89		
3.3.90.14	DIÁRIAS - CIVIL	0.01.21.110.000	46.692,07			
3.3.90.30	MATERIAL DE CONSUMO	0.01.19.110.000	434.611,02			
3.3.90.33	PASSAGENS E DESPESAS COM LOCOMOÇÃO	0.01.01.110.000	7.601,86			
3.3.90.35	SERVIÇOS DE CONSULTORIA	0.01.17.110.000	45.967,82			
3.3.90.38	OUTROS SERVIÇOS DE TERCEIROS - PESSOA FÍSICA	0.01.19.110.000	325.934,56			
3.3.90.39	OUTROS SERVIÇOS DE TERCEIROS - PESSOA JURÍDICA	0.01.01.110.000	22.330,36			
3.3.90.39	OUTROS SERVIÇOS DE TERCEIROS - PESSOA JURÍDICA	0.01.19.110.000	243.664,57			
3.3.90.41	CONTRIBUIÇÕES	0.01.19.110.000	68.397,96			
3.3.90.47	OBRIGAÇÕES TRIBUTÁRIAS E CONTRIBUTIVAS	0.01.19.110.000	42.007,44			
3.3.90.92	DESPESAS DE EXERCÍCIOS ANTERIORES	0.01.02.110.000	118.219,23			
4.0.00.00	DESPESAS DE CAPITAL					144.758,60
4.4.00.00	INVESTIMENTOS				144.758,60	
4.4.90.00	APLICAÇÕES DIRETAS			144.758,60		
4.4.90.51	OBRAS E INSTALAÇÕES	0.01.78.110.000	10.801,42			
4.4.90.52	EQUIPAMENTOS E MATERIAL PERMANENTE	0.01.02.110.000	113.803,28			
4.4.90.52	EQUIPAMENTOS E MATERIAL PERMANENTE	0.01.18.110.000	20.153,92			

**TOTAL** 2.872.580,00



Código	Especificação	F.R.-C.A.	Elemento	Modalidade	Grupo	Categoria Econômica
3.0.00.00	DESPESAS CORRENTES					2.735.538,61
3.1.00.00	PESSOAL E ENCARGOS SOCIAIS				377.191,09	
3.1.90.00	APLICAÇÕES DIRETAS			377.191,09		
3.1.90.11	VENCIMENTOS E VANTAGENS FIXAS - PESSOAL CIVIL	0.01.19.110.000	283.411,48			
3.1.90.13	OBRIGAÇÕES PATRONAIS	0.01.19.110.000	57.852,48			
3.1.90.91	SENTENÇAS JUDICIAIS	0.01.19.110.000	42.547,55			
3.1.90.92	DESPESAS DE EXERCÍCIOS ANTERIORES	0.01.19.110.000	13.279,58			
3.3.00.00	OUTRAS DESPESAS CORRENTES				2.358.347,52	
3.3.90.00	APLICAÇÕES DIRETAS			2.358.347,52		
3.3.90.14	DIÁRIAS - CIVIL	0.01.19.110.000	15.322,61			
3.3.90.30	MATERIAL DE CONSUMO	0.01.19.110.000	90.435,83			
3.3.90.33	PASSAGENS E DESPESAS COM LOCOMOÇÃO	0.02.32.110.000	10.858,82			
3.3.90.36	OUTROS SERVIÇOS DE TERCEIROS - PESSOA FÍSICA	0.01.19.110.000	40.355,03			
3.3.90.39	OUTROS SERVIÇOS DE TERCEIROS - PESSOA JURÍDICA	0.01.19.110.000	92.850,99			
3.3.90.47	OBRIGAÇÕES TRIBUTÁRIAS E CONTRIBUTIVAS	0.01.19.110.000	90.411,71			
3.3.90.92	DESPESAS DE EXERCÍCIOS ANTERIORES	0.01.19.110.000	35.752,75			
3.3.90.92	DESPESAS DE EXERCÍCIOS ANTERIORES	0.02.32.110.000	2.005.080,00			
3.3.90.93	INDENIZAÇÕES E RESTITUIÇÕES	0.02.45.110.000	7.260,28			
4.0.00.00	DESPESAS DE CAPITAL					78.891,39
4.4.00.00	INVESTIMENTOS				78.891,39	
4.4.90.00	APLICAÇÕES DIRETAS			78.891,39		
4.4.90.51	OBRAS E INSTALAÇÕES	0.01.24.110.000	19.459,09			
4.4.90.52	EQUIPAMENTOS E MATERIAL PERMANENTE	0.01.24.110.000	59.432,30			
<b>TOTAL</b>						<b>2.914.430,00</b>



*[Handwritten signature]*



Código	Especificação	F.R.-C.A.	Elemento	Modalidade	Grupo	Categoria Econômica
3.0.00.00	DESPESAS CORRENTES					9.328.272,66
3.1.00.00	PESSOAL E ENCARGOS SOCIAIS				1.124.740,97	
3.1.90.00	APLICAÇÕES DIRETAS			1.124.740,97		
3.1.90.11	VENCIMENTOS E VANTAGENS FIXAS - PESSOAL CIVIL	0.01.19.110.000	919.410,49			
3.1.90.13	OBRIGAÇÕES PATRONAIS	0.02.32.110.000	185.984,74			
3.1.90.91	SENTENÇAS JUDICIAIS	0.01.19.110.000	14.507,12			
3.1.90.92	DESPESAS DE EXERCÍCIOS ANTERIORES	0.01.19.110.000	10.858,62			
3.3.00.00	OUTRAS DESPESAS CORRENTES				8.201.531,69	
3.3.90.00	APLICAÇÕES DIRETAS			8.201.531,69		
3.3.90.14	DIÁRIAS - CIVIL	0.01.19.110.000	15.322,61			
3.3.90.30	MATERIAL DE CONSUMO	0.01.05.110.000	546.313,80			
3.3.90.30	MATERIAL DE CONSUMO	0.01.24.110.000	367.765,66			
3.3.90.30	MATERIAL DE CONSUMO	0.01.33.110.000	1.071.052,62			
3.3.90.30	MATERIAL DE CONSUMO	0.02.32.110.000	526.706,11			
3.3.90.30	MATERIAL DE CONSUMO	0.02.40.110.000	1.333.560,26			
3.3.90.30	MATERIAL DE CONSUMO	0.02.45.110.000	171.782,21			
3.3.90.33	PASSAGENS E DESPESAS COM LOCOMOÇÃO	0.01.19.110.000	11.326,47			
3.3.90.36	OUTROS SERVIÇOS DE TERCEIROS - PESSOA FÍSICA	0.01.05.110.000	239.571,38			
3.3.90.36	OUTROS SERVIÇOS DE TERCEIROS - PESSOA FÍSICA	0.01.17.110.000	41.620,28			
3.3.90.36	OUTROS SERVIÇOS DE TERCEIROS - PESSOA FÍSICA	0.01.19.110.000	86.828,10			
3.3.90.36	OUTROS SERVIÇOS DE TERCEIROS - PESSOA FÍSICA	0.01.24.110.000	301.344,60			
3.3.90.36	OUTROS SERVIÇOS DE TERCEIROS - PESSOA FÍSICA	0.01.33.110.000	67.247,90			
3.3.90.36	OUTROS SERVIÇOS DE TERCEIROS - PESSOA FÍSICA	0.02.40.110.000	67.871,58			
3.3.90.36	OUTROS SERVIÇOS DE TERCEIROS - PESSOA FÍSICA	0.02.45.110.000	424.753,20			
3.3.90.39	OUTROS SERVIÇOS DE TERCEIROS - PESSOA JURÍDICA	0.01.19.110.000	168.062,78			
3.3.90.39	OUTROS SERVIÇOS DE TERCEIROS - PESSOA JURÍDICA	0.01.21.110.000	41.620,28			
3.3.90.39	OUTROS SERVIÇOS DE TERCEIROS - PESSOA JURÍDICA	0.01.24.110.000	1.189.186,32			
3.3.90.39	OUTROS SERVIÇOS DE TERCEIROS - PESSOA JURÍDICA	0.02.40.110.000	256.430,48			
3.3.90.39	OUTROS SERVIÇOS DE TERCEIROS - PESSOA JURÍDICA	0.02.45.110.000	1.037.157,81			
3.3.90.47	OBRIGAÇÕES TRIBUTÁRIAS E CONTRIBUTIVAS	0.01.19.110.000	20.189,08			
3.3.90.92	DESPESAS DE EXERCÍCIOS ANTERIORES	0.01.19.110.000	86.838,18			
4.0.00.00	DESPESAS DE CAPITAL					17.280.777,34
4.4.00.00	INVESTIMENTOS				17.280.777,34	
4.4.90.00	APLICAÇÕES DIRETAS			17.280.777,34		
4.4.90.51	OBRAS E INSTALAÇÕES	0.01.33.110.000	987.836,51			
4.4.90.51	OBRAS E INSTALAÇÕES	0.02.32.110.000	3.344.415,73			
4.4.90.51	OBRAS E INSTALAÇÕES	0.02.40.110.000	9.161.045,74			
4.4.90.52	EQUIPAMENTOS E MATERIAL PERMANENTE	0.01.33.110.000	1.068.780,24			
4.4.90.52	EQUIPAMENTOS E MATERIAL PERMANENTE	0.02.32.110.000	108.088,30			
4.4.90.52	EQUIPAMENTOS E MATERIAL PERMANENTE	0.02.40.110.000	2.590.808,62			
<b>TOTAL</b>						<b>28.587.050,00</b>

**PREFEITURA MUNICIPAL DE JACUNDÁ**

RUA PINTO SILVA S/N - CNPJ:05654633/0001-80

Orçamento Programa - Exercício de 2017

**NATUREZA DA DESPESA POR ORGÃO E UNIDADE**

Anexo 02

Page 6

Lei: 2610, Data: 13/12/2016



Código	Especificação	F.R.-C.A.	Elemento	Modalidade	Grupo	Categoria Econômica
3.0.00.00	DESPESAS CORRENTES					834.670,71
3.1.00.00	PESSOAL E ENCARGOS SOCIAIS				282.384,02	
3.1.90.00	APLICAÇÕES DIRETAS			262.384,02		
3.1.90.11	VENCIMENTOS E VANTAGENS FIXAS - PESSOAL CIVIL	0.01.33.110.000	213.969,09			
3.1.90.13	OBRIGAÇÕES PATRONAIS	0.01.33.110.000	48.414,93			
3.3.00.00	OUTRAS DESPESAS CORRENTES				572.286,69	
3.3.90.00	APLICAÇÕES DIRETAS			572.286,69		
3.3.90.14	DIÁRIAS - CIVIL	0.01.33.110.000	20.631,36			
3.3.90.30	MATERIAL DE CONSUMO	0.01.02.110.000	3.507,28			
3.3.90.30	MATERIAL DE CONSUMO	0.01.19.110.000	24.522,48			
3.3.90.30	MATERIAL DE CONSUMO	0.01.33.110.000	191.425,64			
3.3.90.33	PASSAGENS E DESPESAS COM LOCOMOÇÃO	0.01.33.110.000	6.946,24			
3.3.90.36	OUTROS SERVIÇOS DE TERCEIROS - PESSOA FÍSICA	0.01.19.110.000	9.884,69			
3.3.90.36	OUTROS SERVIÇOS DE TERCEIROS - PESSOA FÍSICA	0.01.24.110.000	45.276,62			
3.3.90.36	OUTROS SERVIÇOS DE TERCEIROS - PESSOA FÍSICA	0.01.33.110.000	60.808,27			
3.3.90.39	OUTROS SERVIÇOS DE TERCEIROS - PESSOA JURÍDICA	0.01.19.110.000	9.885,65			
3.3.90.39	OUTROS SERVIÇOS DE TERCEIROS - PESSOA JURÍDICA	0.01.24.110.000	71.891,13			
3.3.90.39	OUTROS SERVIÇOS DE TERCEIROS - PESSOA JURÍDICA	0.01.33.110.000	99.790,73			
3.3.90.47	OBRIGAÇÕES TRIBUTÁRIAS E CONTRIBUTIVAS	0.01.33.110.000	5.846,48			
3.3.90.92	DESPESAS DE EXERCÍCIOS ANTERIORES	0.01.19.110.000	21.987,90			
4.0.00.00	DESPESAS DE CAPITAL					2.307.439,29
4.4.00.00	INVESTIMENTOS				2.307.439,29	
4.4.90.00	APLICAÇÕES DIRETAS			2.307.439,29		
4.4.90.51	OBRAS E INSTALAÇÕES	0.01.24.110.000	134.813,13			
4.4.90.51	OBRAS E INSTALAÇÕES	0.01.33.110.000	44.021,42			
4.4.90.51	OBRAS E INSTALAÇÕES	0.02.32.110.000	1.982.059,85			
4.4.90.52	EQUIPAMENTOS E MATERIAL PERMANENTE	0.01.24.110.000	117.282,24			
4.4.90.52	EQUIPAMENTOS E MATERIAL PERMANENTE	0.02.40.110.000	29.182,55			
<b>TOTAL</b>						<b>3.142.110,00</b>



Código	Especificação	F.R.-C.A.	Elemento	Modalidade	Grupo	Categoria Econômica
3.0.00.00	DESPESAS CORRENTES					8.466.807,77
3.1.00.00	PESSOAL E ENCARGOS SOCIAIS				546.292,52	
3.1.90.00	APLICAÇÕES DIRETAS			546.292,52		
3.1.90.04	CONTRATAÇÃO POR TEMPO DETERMINADO	0.01.33.110.000	10.983,95			
3.1.90.11	VENCIMENTOS E VANTAGENS FIXAS - PESSOAL CIVIL	0.01.33.110.000	34.050,23			
3.1.90.11	VENCIMENTOS E VANTAGENS FIXAS - PESSOAL CIVIL	0.01.33.220.000	385.833,51			
3.1.90.13	OBRIGAÇÕES PATRONAIS	0.01.33.220.000	82.379,81			
3.1.90.91	SENTENÇAS JUDICIAIS	0.01.33.220.000	11.522,81			
3.1.90.92	DESPESAS DE EXERCÍCIOS ANTERIORES	0.01.33.220.000	11.522,61			
3.3.00.00	OUTRAS DESPESAS CORRENTES				7.910.510,25	
3.3.90.00	APLICAÇÕES DIRETAS			7.910.510,25		
3.3.90.14	DIÁRIAS - CIVIL	0.01.19.110.000	2.746,98			
3.3.90.14	DIÁRIAS - CIVIL	0.01.19.220.000	9.387,14			
3.3.90.14	DIÁRIAS - CIVIL	0.02.31.220.000	16.476,92			
3.3.90.30	MATERIAL DE CONSUMO	0.01.01.220.000	6.295,02			
3.3.90.30	MATERIAL DE CONSUMO	0.01.13.220.000	46.006,52			
3.3.90.30	MATERIAL DE CONSUMO	0.01.17.220.000	1.601,01			
3.3.90.30	MATERIAL DE CONSUMO	0.01.19.110.000	23.904,36			
3.3.90.30	MATERIAL DE CONSUMO	0.01.19.220.000	3.598.392,11			
3.3.90.30	MATERIAL DE CONSUMO	0.01.31.220.000	50.000,00			
3.3.90.30	MATERIAL DE CONSUMO	0.02.31.220.000	869.913,45			
3.3.90.30	MATERIAL DE CONSUMO	0.02.32.220.000	56.929,92			
3.3.90.30	MATERIAL DE CONSUMO	0.02.45.220.000	667.040,68			
3.3.90.33	PASSAGENS E DESPESAS COM LOCOMOÇÃO	0.01.19.220.000	15.322,61			
3.3.90.36	OUTROS SERVIÇOS DE TERCEIROS - PESSOA FÍSICA	0.01.01.220.000	6.590,37			
3.3.90.36	OUTROS SERVIÇOS DE TERCEIROS - PESSOA FÍSICA	0.01.05.220.000	65.903,69			
3.3.90.36	OUTROS SERVIÇOS DE TERCEIROS - PESSOA FÍSICA	0.01.17.220.000	1.373,00			
3.3.90.36	OUTROS SERVIÇOS DE TERCEIROS - PESSOA FÍSICA	0.01.19.110.000	10.983,95			
3.3.90.36	OUTROS SERVIÇOS DE TERCEIROS - PESSOA FÍSICA	0.01.19.220.000	160.714,57			
3.3.90.36	OUTROS SERVIÇOS DE TERCEIROS - PESSOA FÍSICA	0.01.33.220.000	634.780,33			
3.3.90.36	OUTROS SERVIÇOS DE TERCEIROS - PESSOA FÍSICA	0.01.57.220.000	21.465,60			
3.3.90.36	OUTROS SERVIÇOS DE TERCEIROS - PESSOA FÍSICA	0.02.31.220.000	100.237,13			
3.3.90.36	OUTROS SERVIÇOS DE TERCEIROS - PESSOA FÍSICA	0.02.32.220.000	4.393,58			
3.3.90.36	OUTROS SERVIÇOS DE TERCEIROS - PESSOA FÍSICA	0.02.45.220.000	214.203,06			
3.3.90.39	OUTROS SERVIÇOS DE TERCEIROS - PESSOA JURÍDICA	0.01.02.220.000	6.524,25			
3.3.90.39	OUTROS SERVIÇOS DE TERCEIROS - PESSOA JURÍDICA	0.01.05.220.000	62.022,71			
3.3.90.39	OUTROS SERVIÇOS DE TERCEIROS - PESSOA JURÍDICA	0.01.17.220.000	1.373,00			
3.3.90.39	OUTROS SERVIÇOS DE TERCEIROS - PESSOA JURÍDICA	0.01.19.220.000	119.830,13			
3.3.90.39	OUTROS SERVIÇOS DE TERCEIROS - PESSOA JURÍDICA	0.01.33.220.000	32.951,84			
3.3.90.39	OUTROS SERVIÇOS DE TERCEIROS - PESSOA JURÍDICA	0.02.31.220.000	741.418,46			
3.3.90.39	OUTROS SERVIÇOS DE TERCEIROS - PESSOA JURÍDICA	0.02.32.220.000	3.644,38			
3.3.90.47	OBRIGAÇÕES TRIBUTÁRIAS E CONTRIBUTIVAS	0.01.19.220.000	6.387,14			
3.3.90.47	OBRIGAÇÕES TRIBUTÁRIAS E CONTRIBUTIVAS	0.01.57.110.000	1.647,59			
3.3.90.48	OUTROS AUXÍLIOS FINANCEIROS A PESSOAS FÍSICAS	0.01.19.220.000	5.322,81			
3.3.90.92	DESPESAS DE EXERCÍCIOS ANTERIORES	0.01.19.220.000	19.550,14			
4.0.00.00	DESPESAS DE CAPITAL					1.580.087,23



Código	Especificação	F.R.-C.A.	Elemento	Modalidade	Grupo	Categoria Econômica
4.4.00.00	INVESTIMENTOS				1.580.087,23	
4.4.90.00	APLICAÇÕES DIRETAS			1.580.087,23		
4.4.90.51	OBRAS E INSTALAÇÕES	0 01.19.110.000	5.491,97			
4.4.90.61	OBRAS E INSTALAÇÕES	0.01.19.220.000	10.732,80			
4.4.90.51	OBRAS E INSTALAÇÕES	0.01.31.220.000	50.000,00			
4.4.90.51	OBRAS E INSTALAÇÕES	0.02.45.220.000	618.905,71			
4.4.90.52	EQUIPAMENTOS E MATERIAL PERMANENTE	0.01.05.220.000	58.143,88			
4.4.90.52	EQUIPAMENTOS E MATERIAL PERMANENTE	0.01.17.220.000	1.352,89			
4.4.90.52	EQUIPAMENTOS E MATERIAL PERMANENTE	0.01.19.110.000	5.491,97			
4.4.90.52	EQUIPAMENTOS E MATERIAL PERMANENTE	0.01.19.220.000	12.661,26			
4.4.90.52	EQUIPAMENTOS E MATERIAL PERMANENTE	0.01.33.220.000	32.751,64			
4.4.90.52	EQUIPAMENTOS E MATERIAL PERMANENTE	0.01.67.220.000	10.732,80			
4.4.90.52	EQUIPAMENTOS E MATERIAL PERMANENTE	0.02.31.220.000	18.475,92			
4.4.90.52	EQUIPAMENTOS E MATERIAL PERMANENTE	0.02.32.220.000	6.080,36			
4.4.90.52	EQUIPAMENTOS E MATERIAL PERMANENTE	0.02.45.220.000	751.266,93			
<b>TOTAL</b>					<b>10.036.890,00</b>	



Código	Especificação	F.R.-C.A.	Elemento	Modalidade	Grupo	Categoria Econômica
3.0.00.00	DESPESAS CORRENTES					3.970.567,43
3.1.00.00	PESSOAL E ENCARGOS SOCIAIS				366.086,67	
3.1.90.00	APLICAÇÕES DIRETAS			366.086,67		
3.1.90.11	VENCIMENTOS E VANTAGENS FIXAS - PESSOAL CIVIL	0.01.33.110.000	300.196,67			
3.1.90.13	OBRIGAÇÕES PATRONAIS	0.01.33.110.000	65.890,10			
3.3.00.00	OUTRAS DESPESAS CORRENTES				3.604.480,76	
3.3.90.00	APLICAÇÕES DIRETAS			3.604.480,76		
3.3.90.14	DIÁRIAS - CIVIL	0.01.33.110.000	21.717,24			
3.3.90.30	MATERIAL DE CONSUMO	0.01.33.110.000	26.975,72			
3.3.90.30	MATERIAL DE CONSUMO	0.02.32.110.000	663.540,22			
3.3.90.30	MATERIAL DE CONSUMO	0.02.37.110.000	68.987,28			
3.3.90.30	MATERIAL DE CONSUMO	0.02.45.110.000	147.190,55			
3.3.90.32	MATERIAL, BEM OU SERVIÇO PARA DISTRIBUIÇÃO GRATUIT.	0.01.33.110.000	85.803,68			
3.3.90.32	MATERIAL, BEM OU SERVIÇO PARA DISTRIBUIÇÃO GRATUIT.	0.02.32.110.000	248.376,00			
3.3.90.33	PASSAGENS E DESPESAS COM LOCOMOÇÃO	0.01.88.110.000	7.601,04			
3.3.90.36	OUTROS SERVIÇOS DE TERCEIROS - PESSOA FÍSICA	0.01.33.110.000	161.730,96			
3.3.90.36	OUTROS SERVIÇOS DE TERCEIROS - PESSOA FÍSICA	0.02.32.110.000	334.044,68			
3.3.90.36	OUTROS SERVIÇOS DE TERCEIROS - PESSOA FÍSICA	0.02.37.110.000	219.712,87			
3.3.90.36	OUTROS SERVIÇOS DE TERCEIROS - PESSOA FÍSICA	0.02.45.110.000	137.299,34			
3.3.90.39	OUTROS SERVIÇOS DE TERCEIROS - PESSOA JURÍDICA	0.01.33.110.000	176.021,84			
3.3.90.39	OUTROS SERVIÇOS DE TERCEIROS - PESSOA JURÍDICA	0.02.32.110.000	180.985,96			
3.3.90.39	OUTROS SERVIÇOS DE TERCEIROS - PESSOA JURÍDICA	0.02.37.110.000	235.660,05			
3.3.90.39	OUTROS SERVIÇOS DE TERCEIROS - PESSOA JURÍDICA	0.02.45.110.000	137.299,34			
3.3.90.47	OBRIGAÇÕES TRIBUTÁRIAS E CONTRIBUTIVAS	0.01.19.110.000	3.474,76			
3.3.90.48	OUTROS AUXÍLIOS FINANCEIROS A PESSOAS FÍSICAS	0.01.33.110.000	444.948,08			
3.3.90.48	OUTROS AUXÍLIOS FINANCEIROS A PESSOAS FÍSICAS	0.02.45.110.000	358.220,82			
3.3.90.92	DESPESAS DE EXERCÍCIOS ANTERIORES	0.01.02.110.000	6.710,63			
4.0.00.00	DESPESAS DE CAPITAL					1.816.482,57
4.4.00.00	INVESTIMENTOS				1.816.482,57	
4.4.90.00	APLICAÇÕES DIRETAS			1.816.482,57		
4.4.90.61	OBRAS E INSTALAÇÕES	0.02.37.110.000	219.595,97			
4.4.90.51	OBRAS E INSTALAÇÕES	0.02.40.110.000	169.654,69			
4.4.90.51	OBRAS E INSTALAÇÕES	0.02.45.110.000	70.950,22			
4.4.90.52	EQUIPAMENTOS E MATERIAL PERMANENTE	0.01.24.110.000	814.752,48			
4.4.90.52	EQUIPAMENTOS E MATERIAL PERMANENTE	0.02.32.110.000	206.685,48			
4.4.90.52	EQUIPAMENTOS E MATERIAL PERMANENTE	0.02.40.110.000	185.752,77			
4.4.90.52	EQUIPAMENTOS E MATERIAL PERMANENTE	0.02.45.110.000	148.880,77			
<b>TOTAL</b>						<b>5.737.050,00</b>



Código	Especificação	F.R.-C.A.	Elemento	Modalidade	Grupo	Categoria Econômica
3.0.00.00	DESPESAS CORRENTES					11.304.783,18
3.1.00.00	PESSOAL E ENCARGOS SOCIAIS				5.556.153,78	
3.1.90.00	APLICAÇÕES DIRETAS			6.556.153,78		
3.1.90.11	VENCIMENTOS E VANTAGENS FIXAS - PESSOAL CIVIL	0.01.19.310.000	3.500.237,52			
3.1.90.11	VENCIMENTOS E VANTAGENS FIXAS - PESSOAL CIVIL	0.02.29.310.000	987.674,50			
3.1.90.13	OBRIGAÇÕES PATRONAIS	0.02.29.310.000	714.920,31			
3.1.90.13	OBRIGAÇÕES PATRONAIS	0.02.45.310.000	239.229,63			
3.1.90.91	SENTENÇAS JUDICIAIS	0.01.19.310.000	44.520,34			
3.1.90.91	SENTENÇAS JUDICIAIS	0.02.29.310.000	11.982,48			
3.1.90.92	DESPESAS DE EXERCÍCIOS ANTERIORES	0.01.19.310.000	33.661,72			
3.1.90.92	DESPESAS DE EXERCÍCIOS ANTERIORES	0.02.29.310.000	11.982,48			
3.1.90.92	DESPESAS DE EXERCÍCIOS ANTERIORES	0.02.32.310.000	11.944,48			
3.3.00.00	OUTRAS DESPESAS CORRENTES				5.748.628,42	
3.3.90.00	APLICAÇÕES DIRETAS			5.748.628,42		
3.3.90.14	DIÁRIAS - CIVIL	0.01.19.310.000	30.974,29			
3.3.90.14	DIÁRIAS - CIVIL	0.02.29.310.000	57.290,89			
3.3.90.14	DIÁRIAS - CIVIL	0.02.32.310.000	18.443,82			
3.3.90.30	MATERIAL DE CONSUMO	0.01.19.310.000	35.199,20			
3.3.90.30	MATERIAL DE CONSUMO	0.02.29.310.000	2.386.067,70			
3.3.90.30	MATERIAL DE CONSUMO	0.02.45.310.000	814.165,25			
3.3.90.33	PASSAGENS E DESPESAS COM LOCOMOÇÃO	0.01.19.310.000	32.575,88			
3.3.90.33	PASSAGENS E DESPESAS COM LOCOMOÇÃO	0.02.29.310.000	52.057,13			
3.3.90.33	PASSAGENS E DESPESAS COM LOCOMOÇÃO	0.02.77.310.000	39.341,89			
3.3.90.36	OUTROS SERVIÇOS DE TERCEIROS - PESSOA FÍSICA	0.01.19.310.000	134.103,86			
3.3.90.36	OUTROS SERVIÇOS DE TERCEIROS - PESSOA FÍSICA	0.02.29.310.000	407.520,45			
3.3.90.36	OUTROS SERVIÇOS DE TERCEIROS - PESSOA FÍSICA	0.02.36.310.000	197.042,34			
3.3.90.36	OUTROS SERVIÇOS DE TERCEIROS - PESSOA FÍSICA	0.02.45.310.000	162.375,53			
3.3.90.39	OUTROS SERVIÇOS DE TERCEIROS - PESSOA JURÍDICA	0.01.19.310.000	116.197,25			
3.3.90.39	OUTROS SERVIÇOS DE TERCEIROS - PESSOA JURÍDICA	0.02.29.310.000	579.837,92			
3.3.90.39	OUTROS SERVIÇOS DE TERCEIROS - PESSOA JURÍDICA	0.02.32.310.000	192.881,22			
3.3.90.39	OUTROS SERVIÇOS DE TERCEIROS - PESSOA JURÍDICA	0.02.45.310.000	167.662,46			
3.3.90.47	OBRIGAÇÕES TRIBUTÁRIAS E CONTRIBUTIVAS	0.01.19.310.000	30.078,38			
3.3.90.47	OBRIGAÇÕES TRIBUTÁRIAS E CONTRIBUTIVAS	0.02.29.310.000	57.800,43			
3.3.90.47	OBRIGAÇÕES TRIBUTÁRIAS E CONTRIBUTIVAS	0.02.37.310.000	16.605,56			
3.3.90.47	OBRIGAÇÕES TRIBUTÁRIAS E CONTRIBUTIVAS	0.02.45.310.000	65.151,73			
3.3.90.92	DESPESAS DE EXERCÍCIOS ANTERIORES	0.01.01.310.000	32.951,84			
3.3.90.92	DESPESAS DE EXERCÍCIOS ANTERIORES	0.02.29.310.000	99.424,43			
4.0.00.00	DESPESAS DE CAPITAL					1.344.116,82
4.4.00.00	INVESTIMENTOS				1.344.116,82	
4.4.90.00	APLICAÇÕES DIRETAS			1.344.116,82		
4.4.90.51	OBRAS E INSTALAÇÕES	0.02.40.310.000	144.554,89			
4.4.90.51	OBRAS E INSTALAÇÕES	0.02.46.310.000	496.532,43			
4.4.90.51	OBRAS E INSTALAÇÕES	0.02.70.310.000	18.287,94			
4.4.90.52	EQUIPAMENTOS E MATERIAL PERMANENTE	0.01.19.310.000	129.554,21			
4.4.90.52	EQUIPAMENTOS E MATERIAL PERMANENTE	0.01.24.310.000	215.962,49			
4.4.90.52	EQUIPAMENTOS E MATERIAL PERMANENTE	0.02.29.310.000	246.043,64			





PREFEITURA MUNICIPAL DE JACUNDÁ  
RUA PINTO SILVA S/N - CNPJ:05854633/0001-80

Orçamento Programa - Exercício de 2017

NATUREZA DA DESPESA POR ORGÃO E UNIDADE



Anexo 02  
Page 11

Lei: 2610, Data: 13/12/2016



Código	Especificação	F.R.-C.A.	Elemento	Modalidade	Grupo	Categoria Econômica
4.4.90.52	EQUIPAMENTOS E MATERIAL PERMANENTE	0.02.45.310.000	95.181,32			
<b>TOTAL</b>						<b>12.648.900,00</b>



Código	Especificação	F.R.-C.A.	Elemento	Modalidade	Grupo	Categoria Econômica
3.0.00.00	DESPESAS CORRENTES					1.445.024,08
3.1.00.00	PESSOAL E ENCARGOS SOCIAIS				419.619,83	
3.1.90.00	APLICAÇÕES DIRETAS			419.619,83		
3.1.90.11	VENCIMENTOS E VANTAGENS FIXAS - PESSOAL CIVIL	0.01.19.510.000	355.378,15			
3.1.90.13	OBRIGAÇÕES PATRONAIS	0.01.19.610.000	53.259,74			
3.1.90.91	SENTENÇAS JUDICIAIS	0.01.19.610.000	5.491,97			
3.1.90.92	DESPESAS DE EXERCÍCIOS ANTERIORES	0.01.19.510.000	5.491,97			
3.3.00.00	OUTRAS DESPESAS CORRENTES				1.025.404,25	
3.3.90.00	APLICAÇÕES DIRETAS			1.025.404,25		
3.3.90.14	DIÁRIAS - CIVIL	0.01.19.510.000	3.086,09			
3.3.90.30	MATERIAL DE CONSUMO	0.01.19.610.000	30.584,16			
3.3.90.30	MATERIAL DE CONSUMO	0.02.39.610.000	801.457,86			
3.3.90.32	MATERIAL, BEM OU SERVIÇO PARA DISTRIBUIÇÃO GRATUIT.	0.02.39.510.000	52.076,62			
3.3.90.33	PASSAGENS E DESPESAS COM LOCOMOÇÃO	0.02.39.510.000	26.694,97			
3.3.90.36	OUTROS SERVIÇOS DE TERCEIROS - PESSOA FÍSICA	0.01.19.610.000	49.427,76			
3.3.90.36	OUTROS SERVIÇOS DE TERCEIROS - PESSOA FÍSICA	0.02.39.610.000	89.257,60			
3.3.90.38	OUTROS SERVIÇOS DE TERCEIROS - PESSOA JURÍDICA	0.01.19.610.000	34.405,52			
3.3.90.39	OUTROS SERVIÇOS DE TERCEIROS - PESSOA JURÍDICA	0.02.39.610.000	32.851,84			
3.3.90.47	OBRIGAÇÕES TRIBUTÁRIAS E CONTRIBUTIVAS	0.01.19.610.000	5.491,97			
3.3.90.48	OUTROS AUXÍLIOS FINANCEIROS A PESSOAS FÍSICAS	0.02.39.510.000	89.132,47			
3.3.90.92	DESPESAS DE EXERCÍCIOS ANTERIORES	0.01.19.510.000	8.637,39			
4.0.00.00	DESPESAS DE CAPITAL					92.475,92
4.4.00.00	INVESTIMENTOS				92.475,92	
4.4.90.00	APLICAÇÕES DIRETAS			92.475,92		
4.4.90.51	OBRAS E INSTALAÇÕES	0.01.19.510.000	5.491,97			
4.4.90.52	EQUIPAMENTOS E MATERIAL PERMANENTE	0.01.19.510.000	81.000,00			
4.4.90.52	EQUIPAMENTOS E MATERIAL PERMANENTE	0.02.40.510.000	5.983,95			
<b>TOTAL</b>						<b>1.537.500,00</b>



Código	Especificação	F.R.-C.A.	Elemento	Modalidade	Grupo	Categoria Econômica
3.0.00.00	DESPESAS CORRENTES					924.044,11
3.1.00.00	PESSOAL E ENCARGOS SOCIAIS				273.171,92	
3.1.90.00	APLICAÇÕES DIRETAS			273.171,92		
3.1.90.11	VENCIMENTOS E VANTAGENS FIXAS - PESSOAL CIVIL	0.02.32.110.000	234.144,15			
3.1.90.13	OBRIGAÇÕES PATRONAIS	0.01.33.110.000	39.027,77			
3.3.00.00	OUTRAS DESPESAS CORRENTES				650.872,19	
3.3.90.00	APLICAÇÕES DIRETAS			650.872,19		
3.3.90.14	DIÁRIAS - CIVIL	0.01.33.110.000	8.279,59			
3.3.90.30	MATERIAL DE CONSUMO	0.01.33.110.000	114.400,00			
3.3.90.30	MATERIAL DE CONSUMO	0.02.32.110.000	67.221,76			
3.3.90.30	MATERIAL DE CONSUMO	0.02.45.110.000	109.839,48			
3.3.90.33	PASSAGENS E DESPESAS COM LOCOMOÇÃO	0.01.33.110.000	2.653,77			
3.3.90.38	OUTROS SERVIÇOS DE TERCEIROS - PESSOA FÍSICA	0.01.33.110.000	7.857,68			
3.3.90.36	OUTROS SERVIÇOS DE TERCEIROS - PESSOA FÍSICA	0.02.32.110.000	13.392,10			
3.3.90.36	OUTROS SERVIÇOS DE TERCEIROS - PESSOA FÍSICA	0.02.45.110.000	150.806,15			
3.3.90.38	OUTROS SERVIÇOS DE TERCEIROS - PESSOA JURÍDICA	0.02.32.110.000	18.872,71			
3.3.90.38	OUTROS SERVIÇOS DE TERCEIROS - PESSOA JURÍDICA	0.02.45.110.000	151.621,97			
3.3.90.47	OBRIGAÇÕES TRIBUTÁRIAS E CONTRIBUTIVAS	0.01.33.110.000	2.043,01			
3.3.90.92	DESPESAS DE EXERCÍCIOS ANTERIORES	0.01.33.110.000	4.383,97			
4.0.00.00	DESPESAS DE CAPITAL					676.655,89
4.4.00.00	INVESTIMENTOS				676.655,89	
4.4.90.00	APLICAÇÕES DIRETAS			676.655,89		
4.4.90.51	OBRAS E INSTALAÇÕES	0.01.24.110.000	13.981,30			
4.4.90.51	OBRAS E INSTALAÇÕES	0.02.40.110.000	646.810,64			
4.4.90.52	EQUIPAMENTOS E MATERIAL PERMANENTE	0.01.24.110.000	5.783,95			
4.4.90.52	EQUIPAMENTOS E MATERIAL PERMANENTE	0.02.45.110.000	10.000,00			
<b>TOTAL</b>						<b>1.600.600,00</b>



Código	Especificação	F.R.-C.A.	Elemento	Modalidade	Grupo	Categoria Econômica
3.0.00.00	DESPESAS CORRENTES					1.451.860,81
3.1.00.00	PESSOAL E ENCARGOS SOCIAIS				224.773,46	
3.1.80.00	APLICAÇÕES DIRETAS			224.773,46		
3.1.90.11	VENCIMENTOS E VANTAGENS FIXAS - PESSOAL CIVIL	0.01.33.110.000	179.818,76			
3.1.90.13	OBRIGAÇÕES PATRONAIS	0.01.33.110.000	44.954,70			
3.3.00.00	OUTRAS DESPESAS CORRENTES				1.227.107,35	
3.3.20.00	APLICAÇÕES DIRETAS			1.227.107,35		
3.3.20.14	DIÁRIAS - CIVIL	0.01.33.110.000	16.287,94			
3.3.90.30	MATERIAL DE CONSUMO	0.01.01.110.000	23.624,06			
3.3.90.30	MATERIAL DE CONSUMO	0.01.18.110.000	6.898,04			
3.3.90.30	MATERIAL DE CONSUMO	0.01.33.110.000	46.277,36			
3.3.90.30	MATERIAL DE CONSUMO	0.02.32.110.000	145.396,90			
3.3.90.30	MATERIAL DE CONSUMO	0.02.37.110.000	229.431,23			
3.3.90.31	PREMIAÇÕES CULTURAIS, ARTÍSTICAS, CIENTÍFICAS, DESPESAS	0.01.33.110.000	75.146,07			
3.3.90.31	PREMIAÇÕES CULTURAIS, ARTÍSTICAS, CIENTÍFICAS, DESPESAS	0.02.32.110.000	109.221,17			
3.3.90.32	MATERIAL, BEM OU SERVIÇO PARA DISTRIBUIÇÃO GRATUITA	0.01.33.110.000	100.186,90			
3.3.90.32	MATERIAL, BEM OU SERVIÇO PARA DISTRIBUIÇÃO GRATUITA	0.02.32.110.000	87.723,71			
3.3.90.33	PASSAGENS E DESPESAS COM LOCOMOÇÃO	0.01.33.110.000	13.030,35			
3.3.90.38	OUTROS SERVIÇOS DE TERCEIROS - PESSOA FÍSICA	0.01.01.110.000	8.237,88			
3.3.90.38	OUTROS SERVIÇOS DE TERCEIROS - PESSOA FÍSICA	0.01.02.110.000	2.745,88			
3.3.90.38	OUTROS SERVIÇOS DE TERCEIROS - PESSOA FÍSICA	0.01.33.110.000	16.287,94			
3.3.90.38	OUTROS SERVIÇOS DE TERCEIROS - PESSOA FÍSICA	0.02.32.110.000	138.313,88			
3.3.90.38	OUTROS SERVIÇOS DE TERCEIROS - PESSOA FÍSICA	0.02.37.110.000	11.844,48			
3.3.90.39	OUTROS SERVIÇOS DE TERCEIROS - PESSOA JURÍDICA	0.01.01.110.000	8.237,88			
3.3.90.39	OUTROS SERVIÇOS DE TERCEIROS - PESSOA JURÍDICA	0.01.02.110.000	2.745,88			
3.3.90.39	OUTROS SERVIÇOS DE TERCEIROS - PESSOA JURÍDICA	0.01.33.110.000	21.717,24			
3.3.90.39	OUTROS SERVIÇOS DE TERCEIROS - PESSOA JURÍDICA	0.02.32.110.000	155.439,78			
3.3.90.47	OBRIGAÇÕES TRIBUTÁRIAS E CONTRIBUTIVAS	0.01.33.110.000	16.287,94			
3.3.90.92	DESPESAS DE EXERCÍCIOS ANTERIORES	0.02.32.110.000	11.844,48			
4.0.00.00	DESPESAS DE CAPITAL					152.079,19
4.4.00.00	INVESTIMENTOS				152.079,19	
4.4.90.00	APLICAÇÕES DIRETAS			152.079,19		
4.4.90.51	OBRAS E INSTALAÇÕES	0.02.32.110.000	108.730,67			
4.4.90.52	EQUIPAMENTOS E MATERIAL PERMANENTE	0.02.32.110.000	42.348,62			
<b>TOTAL</b>						<b>1.603.960,00</b>

**PREFEITURA MUNICIPAL DE JACUNDÁ**

RUA PINTO SILVA S/N - CNPJ:05854833/0001-80

Orçamento Programa - Exercício de 2017

**NATUREZA DA DESPESA POR ORGÃO E UNIDADE**Anexo 02  
Page 15

Lei: 2610, Data: 13/12/2016

PODER	ORÇAMENTO EXECUTIVO	RECURSOS DE CAPITAL	RECURSOS DE CORRENTES	RECURSOS DE CAPITAL	RECURSOS DE CORRENTES
-------	---------------------	---------------------	-----------------------	---------------------	-----------------------

Código	Especificação	F.R.-C.A.	Elemento	Modalidade	Grupo	Categoria Econômica
3.0.00.00	DESPESAS CORRENTES					842.248,96
3.1.00.00	PESSOAL E ENCARGOS SOCIAIS				172.925,74	
3.1.90.00	APLICAÇÕES DIRETAS			172.925,74		
3.1.90.11	VENCIMENTOS E VANTAGENS FIXAS - PESSOAL CIVIL	0.01.33.110.000	142.791,28			
3.1.90.13	OBRIGAÇÕES PATRONAIS	0.01.33.110.000	30.134,46			
3.3.00.00	OUTRAS DESPESAS CORRENTES				669.323,22	
3.3.90.00	APLICAÇÕES DIRETAS			669.323,22		
3.3.90.14	DIÁRIAS - CIVIL	0.01.33.110.000	27.148,56			
3.3.90.30	MATERIAL DE CONSUMO	0.01.19.110.000	125.535,21			
3.3.90.30	MATERIAL DE CONSUMO	0.01.33.110.000	124.957,10			
3.3.90.33	PASSAGENS E DESPESAS COM LOCOMOÇÃO	0.01.33.110.000	22.692,57			
3.3.90.36	OUTROS SERVIÇOS DE TERCEIROS - PESSOA FÍSICA	0.01.19.110.000	36.471,39			
3.3.90.36	OUTROS SERVIÇOS DE TERCEIROS - PESSOA FÍSICA	0.01.33.110.000	125.192,66			
3.3.90.39	OUTROS SERVIÇOS DE TERCEIROS - PESSOA JURÍDICA	0.01.19.110.000	32.332,86			
3.3.90.39	OUTROS SERVIÇOS DE TERCEIROS - PESSOA JURÍDICA	0.01.33.110.000	26.376,98			
3.3.90.47	OBRIGAÇÕES TRIBUTÁRIAS E CONTRIBUTIVAS	0.01.33.110.000	13.573,28			
3.3.90.46	OUTROS AUXÍLIOS FINANCEIROS A PESSOAS FÍSICAS	0.01.13.110.000	6.188,53			
3.3.90.46	OUTROS AUXÍLIOS FINANCEIROS A PESSOAS FÍSICAS	0.01.33.110.000	120.177,19			
3.3.90.92	DESPESAS DE EXERCÍCIOS ANTERIORES	0.02.32.110.000	8.699,89			
4.0.00.00	DESPESAS DE CAPITAL					205.151,04
4.4.00.00	INVESTIMENTOS				205.151,04	
4.4.90.00	APLICAÇÕES DIRETAS			205.151,04		
4.4.90.31	OBRAS E INSTALAÇÕES	0.02.32.110.000	56.802,64			
4.4.90.31	OBRAS E INSTALAÇÕES	0.02.37.110.000	24.281,25			
4.4.90.52	EQUIPAMENTOS E MATERIAL PERMANENTE	0.01.19.110.000	26.636,07			
4.4.90.52	EQUIPAMENTOS E MATERIAL PERMANENTE	0.01.33.110.000	3.000,00			
4.4.90.52	EQUIPAMENTOS E MATERIAL PERMANENTE	0.01.58.110.000	32.600,76			
4.4.90.52	EQUIPAMENTOS E MATERIAL PERMANENTE	0.02.32.110.000	81.820,02			
<b>TOTAL</b>						<b>1.047.400,00</b>



Código	Especificação	F.R.-C.A.	Elemento	Modalidade	Grupo	Categoria Econômica
3.0.00.00	DESPESAS CORRENTES					11.384.712,08
3.1.00.00	PESSOAL E ENCARGOS SOCIAIS				8.742.243,17	
3.1.90.00	APLICAÇÕES DIRETAS			8.742.243,17		
3.1.90.11	VENCIMENTOS E VANTAGENS FIXAS - PESSOAL CIVIL	0.02.38.251.000	6.189.877,22			
3.1.90.11	VENCIMENTOS E VANTAGENS FIXAS - PESSOAL CIVIL	0.02.38.252.000	1.524.540,01			
3.1.90.13	OBRIGAÇÕES PATRONAIS	0.02.38.251.000	806.371,76			
3.1.90.13	OBRIGAÇÕES PATRONAIS	0.02.38.252.000	299.801,23			
3.1.90.91	SENTENÇAS JUDICIAIS	0.02.38.251.000	72.752,75			
3.1.90.91	SENTENÇAS JUDICIAIS	0.02.38.252.000	34.400,10			
3.1.90.92	DESPESAS DE EXERCÍCIOS ANTERIORES	0.02.38.252.000	34.400,10			
3.3.00.00	OUTRAS DESPESAS CORRENTES				2.622.468,89	
3.3.90.00	APLICAÇÕES DIRETAS			2.622.468,89		
3.3.90.14	DIÁRIAS - CIVIL	0.02.38.252.000	38.865,21			
3.3.90.30	MATERIAL DE CONSUMO	0.02.38.252.000	1.958.383,80			
3.3.90.36	OUTROS SERVIÇOS DE TERCEIROS - PESSOA FÍSICA	0.02.38.251.000	55.129,09			
3.3.90.36	OUTROS SERVIÇOS DE TERCEIROS - PESSOA FÍSICA	0.02.38.252.000	181.237,04			
3.3.90.39	OUTROS SERVIÇOS DE TERCEIROS - PESSOA JURÍDICA	0.02.38.252.000	182.980,14			
3.3.90.47	OBRIGAÇÕES TRIBUTÁRIAS E CONTRIBUTIVAS	0.02.38.251.000	75.688,18			
3.3.90.47	OBRIGAÇÕES TRIBUTÁRIAS E CONTRIBUTIVAS	0.02.38.252.000	16.287,94			
3.3.90.92	DESPESAS DE EXERCÍCIOS ANTERIORES	0.02.38.252.000	103.616,49			
4.0.00.00	DESPESAS DE CAPITAL					125.287,94
4.4.00.00	INVESTIMENTOS				125.287,94	
4.4.90.00	APLICAÇÕES DIRETAS			125.287,94		
4.4.90.51	OBRAS E INSTALAÇÕES	0.02.77.252.000	51.911,17			
4.4.90.52	EQUIPAMENTOS E MATERIAL PERMANENTE	0.02.38.252.000	73.376,77			

TOTAL 11.490.000,00



Código	Especificação	F.R.-C.A.	Elemento	Modalidade	Grupo	Categoria Econômica
3.0.00.00	DESPESAS CORRENTES					563.428,53
3.1.00.00	PESSOAL E ENCARGOS SOCIAIS				132.796,92	
3.1.90.00	APLICAÇÕES DIRETAS			132.796,92		
3.1.90.11	VENCIMENTOS E VANTAGENS FIXAS - PESSOAL CIVIL	0.01.57.110.000	104.193,72			
3.1.90.13	OBRIGAÇÕES PATRONAIS	0.01.18.110.000	18.387,14			
3.1.90.91	SENTENÇAS JUDICIAIS	0.01.18.110.000	5.107,53			
3.1.90.92	DESPESAS DE EXERCÍCIOS ANTERIORES	0.01.18.110.000	5.107,53			
3.3.00.00	OUTRAS DESPESAS CORRENTES				430.630,91	
3.3.90.00	APLICAÇÕES DIRETAS			430.630,91		
3.3.90.14	DIÁRIAS - CIVIL	0.01.18.110.000	5.107,53			
3.3.90.30	MATERIAL DE CONSUMO	0.01.19.110.000	244.270,06			
3.3.90.30	MATERIAL DE CONSUMO	0.02.32.110.000	4.393,68			
3.3.90.30	MATERIAL DE CONSUMO	0.02.48.110.000	36.344,40			
3.3.90.33	PASSAGENS E DESPESAS COM LOCOMOÇÃO	0.01.19.110.000	2.653,77			
3.3.90.35	SERVIÇOS DE CONSULTORIA	0.01.19.110.000	5.107,53			
3.3.90.36	OUTROS SERVIÇOS DE TERCEIROS - PESSOA FÍSICA	0.01.19.110.000	26.890,96			
3.3.90.36	OUTROS SERVIÇOS DE TERCEIROS - PESSOA FÍSICA	0.02.32.110.000	4.616,05			
3.3.90.36	OUTROS SERVIÇOS DE TERCEIROS - PESSOA FÍSICA	0.02.45.110.000	32.951,84			
3.3.90.39	OUTROS SERVIÇOS DE TERCEIROS - PESSOA JURÍDICA	0.01.19.110.000	24.737,54			
3.3.90.39	OUTROS SERVIÇOS DE TERCEIROS - PESSOA JURÍDICA	0.02.32.110.000	3.244,39			
3.3.90.39	OUTROS SERVIÇOS DE TERCEIROS - PESSOA JURÍDICA	0.02.45.110.000	32.951,84			
3.3.90.41	CONTRIBUIÇÕES	0.01.57.110.000	2.553,77			
3.3.90.47	OBRIGAÇÕES TRIBUTÁRIAS E CONTRIBUTIVAS	0.01.19.110.000	2.553,77			
3.3.90.92	DESPESAS DE EXERCÍCIOS ANTERIORES	0.01.19.110.000	2.553,77			
4.0.00.00	DESPESAS DE CAPITAL					106.673,17
4.4.00.00	INVESTIMENTOS				106.673,17	
4.4.90.00	APLICAÇÕES DIRETAS			106.673,17		
4.4.90.51	OBRAS E INSTALAÇÕES	0.01.19.110.000	20.000,00			
4.4.90.51	OBRAS E INSTALAÇÕES	0.02.45.110.000	30.645,21			
4.4.90.52	EQUIPAMENTOS E MATERIAL PERMANENTE	0.01.19.110.000	20.430,14			
4.4.90.52	EQUIPAMENTOS E MATERIAL PERMANENTE	0.01.24.110.000	2.745,98			
4.4.90.52	EQUIPAMENTOS E MATERIAL PERMANENTE	0.02.45.110.000	32.751,84			

**TOTAL** 670.000,00



PREFEITURA MUNICIPAL DE JACUNDÁ  
RUA PINTO SILVA S/N - CNPJ:05854633/0001-80

Orçamento Programa - Exercício de 2017  
NATUREZA DA DESPESA POR ORGÃO E UNIDADE



Anexo 02  
Page 18

Lel: 2810, Data: 13/12/2016

TOTAL GERAL

85.713.160,00

ITONIR APARECIDO TAVARES  
PREFEITO MUNICIPAL

JORGE LUIS DE OLIVEIRA  
CONTADOR

ROBSON PERES DE OLIVEIRA  
SECRETARIO MUNICIPAL





PROGRAMA DE TRABALHO  
(Inc. II, § 2º, Art. 2º)



01 - PODER LEGISLATIVO  
01 - CÂMARA MUNICIPAL

Código	Especificação	Operação Especial	Projetos	Atividades	Total
01	Legislativa			2.162.980,00	2.162.980,00
01	031 Ação Legislativa			2.162.980,00	2.162.980,00
01	031 0001 Processo Legislativo			2.054.100,00	2.054.100,00
01.031.0001.2001.0000	Câmara Municipal (Atividades Administrativas)			2.054.100,00	2.054.100,00
01	031 0003 Controle Social			48.070,00	48.070,00
01.031.0003.2002.0000	Realização das Sessões Itinerantes e Audiências Públicas			48.070,00	48.070,00
01	031 0004 Publicidade			60.810,00	60.810,00
01.031.0004.2004.0000	Publicidade do Poder Legislativo			60.810,00	60.810,00
01	124 Controle Interno			28.600,00	28.600,00
01	124 0003 Controle Social			28.600,00	28.600,00
01.124.0003.2003.0000	Controle Externo e Interno			28.600,00	28.600,00
<b>TOTAL</b>		<b>0,00</b>	<b>0,00</b>	<b>2.189.580,00</b>	<b>2.189.580,00</b>

**PREFEITURA MUNICIPAL DE JACUNDÁ**

RUA PINTO SILVA S/N - CNPJ:05854633/0001-80

Orçamento Programa - Exercício de 2017

Anexo 06

Page 2

Lei: 2610, Data: 13/12/2016

**PROGRAMA DE TRABALHO**

(Inc. II, § 2º, Art. 2º)



02 - PODER EXECUTIVO  
03 - GABINETE DO PREFEITO

Código	Especificação	Operação Especial	Projetos	Atividades	Total
04	Administração			1.613.420,00	1.613.420,00
04	122 Administração Geral			1.613.420,00	1.613.420,00
04	122 0002 Gestão Participativa			1.380.970,00	1.380.970,00
04.122.0002.2005.0000	Gabinete do Prefeito (Atividades Administrativas)			1.380.970,00	1.380.970,00
04	122 0004 Publicidade			232.450,00	232.450,00
04.122.0004.2006.0000	Organização e Manutenção dos Conselhos Sociais			69.010,00	69.010,00
04.122.0004.2008.0000	Publicidade do Poder Executivo			143.440,00	143.440,00
04	124 Controle Interno			71.690,00	71.690,00
04	124 0002 Gestão Participativa			71.690,00	71.690,00
04.124.0002.2007.0000	Atividade de Controle Interno			71.690,00	71.690,00
<b>TOTAL</b>		<b>0,00</b>	<b>0,00</b>	<b>1.665.110,00</b>	<b>1.665.110,00</b>

**PREFEITURA MUNICIPAL DE JACUNDÁ**

RUA PINTO SILVA S/N - CNPJ:05854633/0001-80

Orçamento Programa - Exercício de 2017

Anexo 06

Page 3

Lei: 2610, Data: 13/12/2016

**PROGRAMA DE TRABALHO**

(Inc. II, § 2º, Art. 2º)



PODER EXECUTIVO  
 SECRETARIA MUNICIPAL DE ADMINISTRAÇÃO, PLANEJAMENTO E GESTÃO

Código	Especificação	Operação Especial	Projetos	Atividades	Total
04	Administração			2.872.580,00	2.872.580,00
04	122 Administração Geral			2.872.580,00	2.872.580,00
04	122 0002 Gestão Participativa			2.818.520,00	2.818.520,00
04.122.0002.2009.0000	Secretaria de Mun. de Administração, Planejamento e Gestão (Atividades Admin.)			2.887.730,00	2.887.730,00
04.122.0002.2010.0000	Realização de Governo itinerante, Plebiscitos, Referendos e			45.350,00	45.350,00
04.122.0002.2012.0000	Segurança Pública			74.030,00	74.030,00
04.122.0002.2014.0000	Monitoramento e Avaliação da Gestão Publ. e da Legislação Mu			11.410,00	11.410,00
04	122 0005 Planejamento e Ordenamento Orçamentário			54.060,00	54.060,00
04.122.0005.2013.0000	Patrimônio Público Municipal			54.060,00	54.060,00
<b>TOTAL</b>		0,00	0,00	2.872.580,00	2.872.580,00



PROGRAMA DE TRABALHO  
(Inc.II, § 2º, Art.2º)



02 - ORÇAMENTO EXECUTIVO  
05 - SECRETARIA MUNICIPAL DE FINANÇAS E FAZENDA

Código	Especificação	Operação Especial	Projetos	Atividades	Total
04	Administração			2.814.430,00	2.814.430,00
04	123 Administração Financeira			2.814.430,00	2.814.430,00
04	123 0006 Administração Financeira			809.350,00	809.350,00
04.123.0006.2016.0000	Secretaria de Finanças e da Fazenda (Atividades Admin.)			809.350,00	809.350,00
04	123 0007 Dívida Ativa Pactuada			2.005.080,00	2.005.080,00
04.123.0007.2016.0000	Amortização da Dívida			2.005.080,00	2.005.080,00
TOTAL		0,00	0,00	2.814.430,00	2.814.430,00

**PREFEITURA MUNICIPAL DE JACUNDÁ**

RUA PINTO SILVA S/N - CNPJ:05854833/0001-80

Orçamento Programa - Exercício de 2017

Anexo 06

Page 5

Lei: 2610, Data: 13/12/2016

**PROGRAMA DE TRABALHO**

(Inc. II, § 2º, Art. 2º)

**PODER EXECUTIVO - SECRETARIA MUNICIPAL DE ENERGIAS, ÁGUA E SERVIÇOS URBANOS**

Código	Especificação	Operação Especial	Projetos	Atividades	Total
04	Administração		2.343.470,00	4.899.870,00	7.243.340,00
04	122 Administração Geral		2.343.470,00	4.899.870,00	7.243.340,00
04	122 0002 Gestão Participativa		2.343.470,00	4.899.870,00	7.243.340,00
04.122.0002.1007.0000	Aquisição de Máquinas e Veículos		2.343.470,00		2.343.470,00
04.122.0002.2017.0000	Secretaria de Obras, Infraestrutura e Serviços Urbanos			2.245.870,00	2.245.870,00
04.122.0002.2021.0000	Manutenção de máquinas e Veículos			2.653.900,00	2.653.900,00
04	451 Infra-Estrutura Urbana		10.320.220,00		10.320.220,00
04	451 0009 Infraestrutura de Base		10.320.220,00		10.320.220,00
04.451.0009.1002.0000	Drenagem de Água e Esgoto (Ampliação e Manutenção)		1.567.700,00		1.567.700,00
04.451.0009.1003.0000	Próprios Públicos (Reformas, Ampliações e Construções)		2.059.090,00		2.059.090,00
04.451.0009.1004.0000	Vias e Logradouros (Recuperação e Ampliação)		3.329.810,00		3.329.810,00
04.451.0009.1008.0000	Estradas Vicinais (recuperação e Abertura)		3.375.620,00		3.375.620,00
04	452 Serviços Urbanos		4.713.240,00	4.310.250,00	9.023.490,00
04	452 0009 Infraestrutura de Base		4.713.240,00	4.310.250,00	9.023.490,00
04.452.0009.1005.0000	Sistema de Abastecimento de Água Potável		1.499.520,00		1.499.520,00
04.452.0009.1006.0000	Iluminação pública (Ampliação)		3.213.720,00		3.213.720,00
04.452.0009.2018.0000	Iluminação pública (Manutenção)			2.547.680,00	2.547.680,00
04.452.0009.2019.0000	Departamento Municipal de Trânsito - DMTU			1.066.590,00	1.066.590,00
04.452.0009.2020.0000	Limpeza Pública (Manutenção e Melhoramento)			875.980,00	875.980,00
<b>TOTAL</b>		<b>0,00</b>	<b>17.376.930,00</b>	<b>9.210.120,00</b>	<b>26.587.050,00</b>

**PREFEITURA MUNICIPAL DE JACUNDÁ**

RUA PINTO SILVA S/N - CNPJ:05854633/0001-80

Orçamento Programa - Exercício de 2017

Anexo 08

Page 8

Lei: 2610, Data: 13/12/2016

**PROGRAMA DE TRABALHO**

(Inc. II, § 2º, Art. 2º)



02 - PODER EXECUTIVO  
 06 - SECRETARIA MUNICIPAL DE HABITAÇÃO, OBRAS, TERRAS PATRIMONIAIS

Código	Especificação	Operação Especial	Projetos	Atividades	Total
04	Administração			1.042.780,00	1.042.780,00
04	122 Administração Geral			1.042.780,00	1.042.780,00
04	122 0002 Gestão Participativa			1.042.780,00	1.042.780,00
04.122.0002.2022.0000	Secretaria de Habitação Social e Terras Patrim. (Ativ. Adm)			766.400,00	766.400,00
04.122.0002.2024.0000	Realização de Conferências, Seminários, Aud Públi. e outros			7.900,00	7.900,00
04.122.0002.2026.0000	Manutenção dos Conselhos Sociais			7.900,00	7.900,00
04.122.0002.2028.0000	Regularização Fundiária			206.580,00	206.580,00
04.122.0002.2027.0000	Manutenção de Veículos			32.000,00	32.000,00
16	Habitação		2.099.330,00		2.099.330,00
16	482 Habitação Urbana		2.099.330,00		2.099.330,00
16	482 0009 Infraestrutura de Base		2.099.330,00		2.099.330,00
16.482.0009.1013.0000	Habitação Popular de Interesse Social		2.099.330,00		2.099.330,00
<b>TOTAL</b>		0,00	2.099.330,00	1.042.780,00	3.142.110,00

**PREFEITURA MUNICIPAL DE JACUNDÁ**

RUA PINTO SILVA S/N - CNPJ:05854633/0001-80

Orçamento Programa - Exercício de 2017

Anexo 06

Page 7

Lei: 2610, Data: 13/12/2016

**PROGRAMA DE TRABALHO**

(Inc. II, § 2º, Art. 2º)



02 - PODER EXECUTIVO  
 07 - FUNDO MUNICIPAL DE EDUCAÇÃO - F.M.E.

Código	Especificação	Operação Especial	Projetos	Atividades	Total
12	Educação			5.285.100,00	5.285.100,00
12	122	Administração Geral		5.285.100,00	5.285.100,00
12	122	0002	Gestão Participativa	5.285.100,00	5.285.100,00
12.122.0002.2028.0000	Secretaria Mun. de Educação - Fundo Mun. da Educação			1.120.000,00	1.120.000,00
12.122.0002.2029.0000	Transporte Escolar (Manutenção do Sistema)			2.245.000,00	2.245.000,00
12.122.0002.2030.0000	Manutenção dos Laboratórios Escolares			1.900,00	1.900,00
12.122.0002.2031.0000	Manutenção da Climatização das Escolas			16.000,00	16.000,00
12.122.0002.2032.0000	Manutenção do Centro EJA			25.500,00	25.500,00
12.122.0002.2033.0000	Manutenção das Bibliotecas Escolares			5.700,00	5.700,00
12.122.0002.2034.0000	Manutenção do Centro de Ensino Técnico e Profissionalizante			248.000,00	248.000,00
12.122.0002.2035.0000	Manutenção dos Centros Educacionais Infantil e Creches			135.000,00	135.000,00
12.122.0002.2036.0000	Manutenção das Escolas Municipais			1.490.000,00	1.490.000,00
12	361	Ensino Fundamental	1.187.590,00	3.359.700,00	4.547.290,00
12	361	0010	Planejamento e Gestão Educacional	3.302.800,00	3.302.800,00
12.361.0010.2037.0000	Apoio ao Funcion. dos Conselhos Soc. e Escolares			1.900,00	1.900,00
12.361.0010.2038.0000	Merenda Escolar			3.157.000,00	3.157.000,00
12.361.0010.2044.0000	Capacitação e Treinamentos (Trab. da Educação) e Gestores			132.400,00	132.400,00
12.361.0010.2045.0000	Manutenção da Rede de Informática do SIMAE			1.500,00	1.500,00
12.361.0010.2046.0000	Enquadramento da Magistério			10.000,00	10.000,00
12	361	0011	Formação Continuada e Educação Básica	7.000,00	7.000,00
12.361.0011.2047.0000	Formação Inicial e Continuada			4.500,00	4.500,00
12.361.0011.2048.0000	Plano de Formação Conceitos Básicos e Gerais			2.500,00	2.500,00
12	361	0012	Práticas Pedagógicas e Avaliação	49.900,00	49.900,00
12.361.0012.2049.0000	Manuten. da Equipe Pedagóg. e Profes. e Implement. do PNAIC			2.300,00	2.300,00
12.361.0012.2050.0000	Projeto Superação (Manutenção)			3.000,00	3.000,00
12.361.0012.2051.0000	Formação Continuada dos Profissionais da EJA			20.000,00	20.000,00
12.361.0012.2052.0000	Manutenção do Atendimento Educacional Especial (AEE)			23.000,00	23.000,00
12.361.0012.2053.0000	Acompanhamento Sócio-cognitivo em Creches e Pré-Escola			1.600,00	1.600,00
12	361	0013	Infraestrutura Física e Recursos Pedagógicos	1.187.590,00	1.187.590,00
12.361.0013.1015.0000	Reforma e Ampliação das Unidades Escolares			1.045.090,00	1.045.090,00
12.361.0013.1017.0000	Aquisição de Materiais Pedag. para EJA, Educ. Espec. e Creche			95.000,00	95.000,00
12.361.0013.1018.0000	Implantação de Salas Multifuncionais da Educação Especial			7.500,00	7.500,00
12.361.0013.1022.0000	Implantação do Centro EJA			100.000,00	100.000,00
12	364	Ensino Superior		204.500,00	204.500,00
12	364	0014	Núcleo Universitário e Ensino Superior	204.500,00	204.500,00
12.364.0014.2054.0000	Manutenção da UAB/Jacundá			95.300,00	95.300,00
12.364.0014.2102.0000	Manutenção do Núcleo Universitário			109.200,00	109.200,00
<b>TOTAL</b>		<b>0,00</b>	<b>1.187.590,00</b>	<b>8.649.300,00</b>	<b>10.038.890,00</b>

**PREFEITURA MUNICIPAL DE JACUNDÁ**

RUA PINTO SILVA S/N - CNPJ:05854633/0001-80

Orçamento Programa - Exercício de 2017

Anexo 06

Page 8

**PROGRAMA DE TRABALHO**

(Inc. II, § 2º, Art. 2º)



Lei: 2610, Data: 13/12/2016



Código	Especificação	Operação Especial	Projetos	Atividades	Total
04	Administração			866.500,00	866.500,00
04	122 Administração Geral			866.500,00	866.500,00
04	122 0002 Gestão Participativa			866.500,00	866.600,00
04.122.0002.2058.0000	Secretaria de Agricultura e Pesca (Atividades Administrativa)			866.500,00	866.500,00
20	Agricultura		2.578.350,00		2.578.350,00
20	601 Promoção da Produção Vegetal		2.578.350,00		2.578.350,00
20	601 0015 Produção Vegetal		2.578.350,00		2.578.350,00
20.601.0015.1032.0000	Mecanização da Produção Agrícola		866.600,00		866.600,00
20.601.0015.1033.0000	Fomento a Produção Agrícola e Agricultura Familiar		216.000,00		216.000,00
20.601.0015.1034.0000	Campos Experimentais Comunitários (Implantação e Manutenção)		437.120,00		437.120,00
20.601.0015.1035.0000	Foment da Produç. de Grãos, Batata, Desenvol. da Mandiocult		488.050,00		488.050,00
20.601.0015.1036.0000	Implantação do Projeto Capineiras		570.680,00		570.680,00
20	602 Promoção da Produção Animal		2.342.200,00		2.342.200,00
20	602 0016 Produção Animal		2.342.200,00		2.342.200,00
20.602.0016.1037.0000	Criação de Animais de Pequeno Porte (Implantação e Manutenç.		457.460,00		457.460,00
20.602.0016.1038.0000	Pecuária de Corte e Leite		308.680,00		308.680,00
20.602.0016.1039.0000	Apicultura		205.680,00		205.680,00
20.602.0016.1040.0000	Sistema de Pesca Artesanal (Manutenção)		251.660,00		251.660,00
20.602.0016.1041.0000	Fomentação a Aquicultura/Piscicultura-tanques redes (subme		1.118.340,00		1.118.340,00
<b>TOTAL</b>			<b>4.920.550,00</b>	<b>866.500,00</b>	<b>5.787.050,00</b>

0,00)





**PREFEITURA MUNICIPAL DE JACUNDÁ**  
 RUA PINTO SILVA S/N - CNPJ:05854633/0001-80

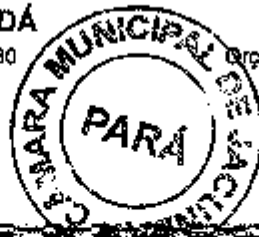

Orçamento Programa - Exercício de 2017  
 Anexo 08  
 Page 9

**PROGRAMA DE TRABALHO**  
 (Inc. II, § 2º, Art. 2º)

Lei: 2610, Data: 13/12/2016

PODER EXECUTIVO  
 FUNDO MUNICIPAL DE SAÚDE

Código	Especificação	Operação Especial	Projetos	Atividades	Total
10	Saúde		180.000,00	3.148.180,00	3.328.180,00
10	122	Administração Geral	180.000,00	3.148.180,00	3.328.180,00
10	122	0002 Gestão Participativa	180.000,00	3.148.180,00	3.328.180,00
10.122.0002.1042.0000	Aquisição de Equipamentos e Materiais Hospitalares		180.000,00		180.000,00
10.122.0002.2057.0000	Secretaria de Saúde (Atividades Administrativas)			2.675.000,00	2.675.000,00
10.122.0002.2068.0000	Conselho Municipal de Saúde			108.180,00	108.180,00
10.122.0002.2059.0000	Manutenção de Equipamentos e Materiais Hospitalares			365.000,00	365.000,00
10	301	Atenção Básica		5.845.350,00	5.845.350,00
10	301	0018 Saúde Piso Atenção Básica		5.845.350,00	5.845.350,00
10.301.0018.2060.0000	Atendimento Médico Ambulatorial (PAB)			2.902.620,00	2.902.620,00
10.301.0018.2061.0000	Atendimento Domiciliar (PSFIACS)			2.102.310,00	2.102.310,00
10.301.0018.2062.0000	Saúde Bucal			250.770,00	250.770,00
10.301.0018.2063.0000	VIGILÂNCIA EM SAÚDE PÚBLICA			589.650,00	589.650,00
10	302	Assistência Hospitalar e Ambulatorial		3.280.890,00	3.280.890,00
10	302	0019 Saúde Média complexidade		3.280.890,00	3.280.890,00
10.302.0019.2064.0000	Atendimento Médico de Média Complexidade			3.280.890,00	3.280.890,00
10	303	Suporte Profilático e Terapêutico		194.660,00	194.660,00
10	303	0018 Saúde Piso Atenção Básica		194.660,00	194.660,00
10.303.0018.2065.0000	Farmácia Popular do Brasil			194.660,00	194.660,00
<b>TOTAL</b>		<b>0,00</b>	<b>180.000,00</b>	<b>12.468.900,00</b>	<b>12.648.900,00</b>

**PREFEITURA MUNICIPAL DE JACUNDÁ**

RUA PINTO SILVA S/N - CNPJ:05854633/0001-80

Orçamento Programa - Exercício de 2017

Anexo 08

Page 10

Lei: 2610, Data: 13/12/2016

**PROGRAMA DE TRABALHO**

(Inc. II, § 2º, Art. 2º)



PODER EXECUTIVO  
FUNDO MUNICIPAL DE ASSISTÊNCIA SOCIAL - FUMAS

Código	Especificação	Operação Especial	Projetos	Atividades	Total
08	Assistência Social		81.000,00	838.500,00	917.500,00
08	122 Administração Geral		81.000,00	838.500,00	917.500,00
08	122 0002 Gestão Participativa		81.000,00	776.500,00	857.500,00
08.122.0002.1043.0000	Aquisição de Veículos		60.000,00		60.000,00
08.122.0002.1044.0000	Aquis. Equip.Mat.Aparel.do CRAS, CREAS E SEDE BOLSA FAMILIA		21.000,00		21.000,00
08.122.0002.2066.0000	Secretaria de Assistência Social (Atividades Administrativas)			776.500,00	776.500,00
08	122 0023 Atendimento a Criança e a Juventude			60.000,00	60.000,00
08.122.0023.2072.0000	Atendimento a Criança e a Juventude			60.000,00	60.000,00
08	244 Assistência Comunitária			620.000,00	620.000,00
08	244 0020 Atenção a Criança			92.000,00	92.000,00
08.244.0020.2067.0000	Apoio a Criança			92.000,00	92.000,00
08	244 0021 Atenção ao Idoso e a Pessoa com Deficiência			56.000,00	56.000,00
08.244.0021.2068.0000	Apoio ao Idoso e a pessoa com deficiência			56.000,00	56.000,00
08	244 0022 Atendimento Comunitário			472.000,00	472.000,00
08.244.0022.2069.0000	Atendimento Comunitário ao Cidadão (Promoção Social)			76.000,00	76.000,00
08.244.0022.2070.0000	Benefícios Eventuais			350.000,00	350.000,00
08.244.0022.2071.0000	BPC Escola (Implantação e Manutenção)			44.000,00	44.000,00
<b>TOTAL</b>		<b>0,00</b>	<b>81.000,00</b>	<b>1.458.500,00</b>	<b>1.537.500,00</b>



**PROGRAMA DE TRABALHO**  
 (Inc. II, § 2º, Art. 2º)

PODER EXECUTIVO  
 FUNDO MUNICIPAL DE MEIO AMBIENTE - TURISMO - FIMMA

Código	Especificação	Operação Especial	Projetos	Atividades	Total
18	Gestão Ambiental		10.000,00	428.500,00	438.500,00
18	122 Administração Geral		10.000,00	428.500,00	438.500,00
18	122 0002 Gestão Participativa		10.000,00	428.500,00	438.500,00
18.122.0002.1048.0000	Aquisição de Equipamentos e Mater. e Aparelhamento da SEMATU		10.000,00		10.000,00
18.122.0002.2073.0000	Secretaria de Meio Ambiente e Turismo (Atividades Administ.)			428.500,00	428.500,00
18	541 Preservação e Conservação Ambiental		860.000,00	187.500,00	1.047.500,00
18	541 0024 Preservação e Conservação Ambiental		860.000,00	187.500,00	1.047.500,00
18.541.0024.1061.0000	Recuperação de Áreas Degradadas, Rios e Matas Ciliares		860.000,00		860.000,00
18.541.0024.2074.0000	Controle e Preservação Ambiental			187.500,00	187.500,00
18	895 Turismo		38.000,00	78.800,00	114.800,00
18	895 0025 Complexo Turístico		38.000,00	78.800,00	114.800,00
18.895.0025.1054.0000	Recuperação e Conservação de Áreas e Acervo Turístico Munic		38.000,00		38.000,00
18.895.0025.2127.0000	Gestão da Área Turística			78.800,00	78.800,00
<b>TOTAL</b>		<b>0,00</b>	<b>908.000,00</b>	<b>884.600,00</b>	<b>1.800.600,00</b>

**PREFEITURA MUNICIPAL DE JACUNDÁ**

RUA PINTO SILVA S/N - CNPJ:06864633/0001-80



Orçamento Programa - Exercício de 2017

Anexo 06

Page 12

Lei: 2810, Data: 13/12/2016

**PROGRAMA DE TRABALHO**

(Inc. II, § 2º, Art. 2º)

PODER EXECUTIVO

SECRETARIA MUNICIPAL DE CULTURA, ESPORTE E LAZER

Código	Especificação	Operação Especial	Projetos	Atividades	Total
04	Administração			650.100,00	650.100,00
04	122 Administração Geral			650.100,00	650.100,00
04	122 0002 Gestão Participativa			650.100,00	650.100,00
04.122.0002.2076.0000	Secretaria de Cultura, Desporto, e Lazer (Ativi. Administrat			650.100,00	650.100,00
13	Cultura			583.040,00	583.040,00
13	392 Difusão Cultural			583.040,00	583.040,00
13	392 0026 Difusão Cultural			583.040,00	583.040,00
13.392.0026.2077.0000	Gira Cultural			144.210,00	144.210,00
13.392.0026.2076.0000	Manifestações Folclóricas e Religiosas			92.420,00	92.420,00
13.392.0026.2079.0000	Arte Cultural			234.320,00	234.320,00
13.392.0026.2080.0000	Cultura Integrada ao Idoso e a Pessoa com Deficiência			72.090,00	72.090,00
13.392.0026.2081.0000	Festividade Junina Municipal e Intermunicipal			40.000,00	40.000,00
27	Desporto e Lazer		178.120,00	192.700,00	370.820,00
27	612 Desporto Comunitário		178.120,00	192.700,00	370.820,00
27	612 0027 Esporte e Lazer		178.120,00	192.700,00	370.820,00
27.612.0027.1055.0000	Construção Ampliac e Reforma Praças Esport. e Espaços de Laz		178.120,00		178.120,00
27.612.0027.2082.0000	Pratica Esportiva e de Lazer			180.240,00	180.240,00
27.612.0027.2083.0000	Apoio a Realização do Torjao (Contrapainda)			12.460,00	12.460,00
<b>TOTAL</b>		0,00	178.120,00	1.425.840,00	1.603.960,00

**PREFEITURA MUNICIPAL DE JACUNDÁ**

RUA PINTO SILVA S/N - CNPJ: 05854633/0001-80



Orçamento Programa - Exercício de 2017

Anexo 06

Page 13

Lei: 2610, Data: 13/12/2016

**PROGRAMA DE TRABALHO**

(Inc. II, § 2º, Art. 2º)

02 - PODER EXECUTIVO  
 15 - SECRETARIA DE POLÍTICA PARA AS MULHERES

Código	Especificação	Operação Especial	Projetos	Atividades	Total
04	Administração		3.000,00	444.300,00	447.300,00
04	122 Administração Geral		3.000,00	444.300,00	447.300,00
04	122 0002 Gestão Participativa		3.000,00	444.300,00	447.300,00
04.122.0002.1056.0000	Aquisição de Equipamentos e Materiais (Sede e Anexos)		3.000,00		3.000,00
04.122.0002.2084.0000	Secretaria de Políticas para Mulheres (Atividades)			444.300,00	444.300,00
14	Direitos da Cidadania			600.100,00	600.100,00
14	422 Direitos Individuais, Coletivos e Difusos			600.100,00	600.100,00
14	422 0028 Mulher Cidadã			431.100,00	431.100,00
14.422.0028.2085.0000	Manutenção da sede do Espaço Mulher Cidadã			50.000,00	50.000,00
14.422.0028.2086.0000	Promoção de Cursos de Capacitação e Aperfeiçoamento			7.600,00	7.600,00
14.422.0028.2087.0000	Parceria Pública-Privada com Entidades não Governamentais			3.500,00	3.600,00
14.422.0028.2088.0000	Mulher Empreendedora			340.000,00	340.000,00
14.422.0028.2089.0000	Incentivo à Produção Feminina			30.000,00	30.000,00
14	422 0029 Atenção Básica e Especializada à Mulher			169.000,00	169.000,00
14.422.0029.2090.0000	Manutenção do Centro de Referência Maria do Pará			69.000,00	69.000,00
14.422.0029.2091.0000	Mulher com Proteção Social			100.000,00	100.000,00
<b>TOTAL</b>		<b>0,00</b>	<b>3.000,00</b>	<b>1.044.400,00</b>	<b>1.047.400,00</b>

**PREFEITURA MUNICIPAL DE JACUNDÁ**

RUA PINTO SILVA S/N - CNPJ:05854633/0001-80

Orçamento Programa - Exercício de 2017

Anexo 06

Page 14

Lei: 2810, Data: 13/12/2016

**PROGRAMA DE TRABALHO**

(Inc. II, § 2º, Art. 2º)



PODER EXECUTIVO  
FUNDEB - FUNDO DE RESERVA DE EDUCAÇÃO BÁSICA

Código	Especificação	Operação Especial	Projetos	Atividades	Total
12	Educação			11.490.000,00	11.490.000,00
12	361 Ensino Fundamental			11.490.000,00	11.490.000,00
12	361 0010 Planejamento e Gestão Educacional			11.490.000,00	11.490.000,00
12.361.0010.2042.0000	FUNDEB - 60% (Manutenção e Melhoramento)			6.980.000,00	6.980.000,00
12.361.0010.2043.0000	FUNDEB - 40% (Manutenção e Melhoramento)			4.510.000,00	4.510.000,00
<b>TOTAL</b>		<b>0,00</b>	<b>0,00</b>	<b>11.490.000,00</b>	<b>11.490.000,00</b>



**PROGRAMA DE TRABALHO**  
 (Inc.II, § 2º, Art.2º)



Código	Especificação	Operação Especial	Projetos	Atividades	Total
04	Administração			420.000,00	420.000,00
04	122 Administração Geral			420.000,00	420.000,00
04	122 0002 Gestão Participativa			420.000,00	420.000,00
04.122.0002.2092.0000	Secretaria de Indústria, Comércio e Agronegócio(Ativ. Admini			420.000,00	420.000,00
22	Indústria		50.000,00	200.000,00	250.000,00
22	861 Promoção Industrial		50.000,00	200.000,00	250.000,00
22	861 0017 Indústria, Comércio, Serviços e Agronegócio		50.000,00	200.000,00	250.000,00
22.861.0017.1062.0000	Fomento à Produção Industrial Comércio, Serv.e Agronegócios		30.000,00		30.000,00
22.861.0017.1063.0000	Ampliação do Pólo Agroindustrial (Contrapartida)		20.000,00		20.000,00
22.861.0017.2093.0000	Manutenção do Pólo Agroindustrial			50.000,00	50.000,00
22.861.0017.2094.0000	Manutenção do Fundo Municipal de Economia Popular e Solidária			135.000,00	135.000,00
22.861.0017.2095.0000	Manutenção do Matadouro Municipal			15.000,00	15.000,00
<b>TOTAL</b>		0,00	50.000,00	620.000,00	670.000,00
<b>TOTAL GERAL</b>		0,00	28.962.520,00	56.730.840,00	85.713.160,00

ITONIR APARECIDO TAVARES  
 PREFEITO MUNICIPAL

JORGE LUIS DE OLIVEIRA  
 CONTADOR

ROBSON RERES DE OLIVEIRA  
 SECRETARIO MUNICIPAL

**PREFEITURA MUNICIPAL DE JACUNDÁ**

RUA PINTO SILVA S/N - CNPJ:05854833/0001-80

Orçamento Programa - Exercício de 2017

Anexo 07

Page 1

Lei: 2610, Data: 13/12/2016

**PROGRAMA DE TRABALHO DO GOVERNO  
DEMONSTRATIVO DE FUNÇÕES, SUBFUNÇÕES E PROGRAMAS  
POR PROJETOS, ATIVIDADES E OPERAÇÕES ESPECIAIS  
(Inc. II, § 2º, Art. 2º)**

Código	Especificação	Operação Especial	Projetos	Atividades	Total
01	031	Ação Legislativa	0,00	2.162.980,00	2.162.980,00
01	031	0001 Processo Legislativo	0,00	2.054.100,00	2.054.100,00
01.031.0001.2001.0000	Câmara Municipal (Atividades Administrativas)	0,00	0,00	2.054.100,00	2.054.100,00
01	031	0003 Controle Social	0,00	48.070,00	48.070,00
01.031.0003.2002.0000	Realização das Sessões Infrerantes e Audiências Publicas	0,00	0,00	48.070,00	48.070,00
01	031	0004 Publicidade	0,00	60.810,00	60.810,00
01.031.0004.2004.0000	Publicidade do Poder Legislativo	0,00	0,00	60.810,00	60.810,00
01	124	Controle Interno	0,00	26.600,00	26.600,00
01	124	0003 Controle Social	0,00	26.600,00	26.600,00
01.124.0003.2003.0000	Controle Externo e Interno	0,00	0,00	26.600,00	26.600,00
04	122	Administração Geral	0,00	15.156.020,00	15.156.020,00
04	122	0002 Gestão Participativa	0,00	14.889.510,00	14.889.510,00
04.122.0002.1007.0000	Aquisição de Maquinas e Veiculos	0,00	2.343.470,00	0,00	2.343.470,00
04.122.0002.1058.0000	Aquisição de Equipamentos e Materiais (Sede e Anexos)	0,00	3.000,00	0,00	3.000,00
04.122.0002.2005.0000	Gabinete do Prefeito (Atividades Administrativas)	0,00	0,00	1.380.970,00	1.380.970,00
04.122.0002.2009.0000	Secretaria de Mun. de Administração, Planejamento e Gestão (Atividades Admín.)	0,00	0,00	2.687.730,00	2.687.730,00
04.122.0002.2010.0000	Realização de Governo Itinerante, Plebiscitos, Referendos e	0,00	0,00	45.350,00	45.350,00
04.122.0002.2012.0000	Segurança Publica	0,00	0,00	74.030,00	74.030,00
04.122.0002.2014.0000	Monitoramento e Avaliação da Gestão Publ. e da Legislação Mu	0,00	0,00	11.410,00	11.410,00
04.122.0002.2017.0000	Secretaria de Obras, Infraestrutura e Serviços Urbanos	0,00	0,00	2.245.970,00	2.245.970,00
04.122.0002.2021.0000	Manutenção de maquinas e Veiculos	0,00	0,00	2.653.900,00	2.653.900,00
04.122.0002.2022.0000	Secretaria de Habitação Social e Terras Patrim. (Ativ. Admí)	0,00	0,00	788.400,00	788.400,00
04.122.0002.2024.0000	Realização de Conferências, Seminários, Aud Públ. e outros	0,00	0,00	7.900,00	7.900,00
04.122.0002.2025.0000	Manutenção dos Conselhos Sociais	0,00	0,00	7.900,00	7.900,00
04.122.0002.2026.0000	Regularização Fundiaria	0,00	0,00	208.580,00	208.580,00
04.122.0002.2027.0000	Manutenção de Veiculos	0,00	0,00	32.000,00	32.000,00
04.122.0002.2056.0000	Secretaria da Agricultura e Pesca (Atividades Administrativa	0,00	0,00	886.500,00	886.500,00
04.122.0002.2076.0000	Secretaria de Cultura, Desporto, e Lazer (Ativ. Administrat	0,00	0,00	650.100,00	650.100,00
04.122.0002.2064.0000	Secretaria de Políticas para Mulheres (Atividades)	0,00	0,00	444.300,00	444.300,00
04.122.0002.2092.0000	Secretaria de Indústria, Comercio e Agronegocio(Ativ. Admini	0,00	0,00	420.000,00	420.000,00
04	122	0004 Publicidade	0,00	232.450,00	232.450,00
04.122.0004.2006.0000	Organização e Manutenção dos Conselhos Sociais	0,00	0,00	89.010,00	89.010,00
04.122.0004.2008.0000	Publicidade do Poder Executivo	0,00	0,00	143.440,00	143.440,00
04	122	0005 Planejamento e Ordenamento Orçamentário	0,00	54.060,00	54.060,00
04.122.0005.2013.0000	Patrimônio Público Municipal	0,00	0,00	54.060,00	54.060,00
04	123	Administração Financeira	0,00	2.814.430,00	2.814.430,00
04	123	0006 Administração Financeira	0,00	809.350,00	809.350,00
04.123.0006.2015.0000	Secretaria de Finanças e da Fazenda (Atividades Admin.)	0,00	0,00	809.350,00	809.350,00
04	123	0007 Dívida Ativa Pactuada	0,00	2.005.080,00	2.005.080,00
04.123.0007.2016.0000	Amortização da Dívida	0,00	0,00	2.005.080,00	2.005.080,00
04	124	Controle Interno	0,00	71.690,00	71.690,00





**PREFEITURA MUNICIPAL DE JACUNDÁ**

RUA PINTO SILVA S/N - CNPJ:05854633/0001-80

Orçamento Programa - Exercício de 2017

Anexo 07

Page 2

Lei: 2810, Data: 13/12/2016

**PROGRAMA DE TRABALHO DO GOVERNO  
DEMONSTRATIVO DE FUNÇÕES, SUBFUNÇÕES E PROGRAMAS  
POR PROJETOS, ATIVIDADES E OPERAÇÕES ESPECIAIS  
(Inc. II, § 2º, Art. 2º)**

Código	Especificação	Operação Especial	Projetos	Atividades	Total	
<b>Administração</b>						
04	124	Controle Interno	0,00	0,00	71.690,00	71.690,00
04	124	0002 Gestão Participativa	0,00	0,00	71.690,00	71.690,00
04.124.0002.2007.0000	Atividade de Controle Interno	0,00	0,00	71.690,00	71.690,00	
<b>Infra-Estrutura Urbana</b>						
04	451	Infra-Estrutura Urbana	0,00	10.320.220,00	0,00	10.320.220,00
04	451	0009 Infraestrutura de Base	0,00	10.320.220,00	0,00	10.320.220,00
04.451.0009.1002.0000	Drenagem de Água e Esgoto (Ampliação e Manutenção)	0,00	1.567.700,00	0,00	1.567.700,00	
04.451.0009.1003.0000	Prédios Públicos (Reformas, Ampliações e Construções)	0,00	2.053.090,00	0,00	2.053.090,00	
04.451.0009.1004.0000	Vias e Logradouros (Recuperação e Ampliação)	0,00	3.323.810,00	0,00	3.323.810,00	
04.451.0009.1006.0000	Estradas Vicinais (recuperação e Abertura)	0,00	3.375.620,00	0,00	3.375.620,00	
<b>Serviços Urbanos</b>						
04	452	Serviços Urbanos	0,00	4.713.240,00	4.310.250,00	9.023.490,00
04	452	0009 Infraestrutura de Base	0,00	4.713.240,00	4.310.250,00	9.023.490,00
04.452.0009.1005.0000	Sistema de Abastecimento de Água Potável	0,00	1.499.520,00	0,00	1.499.520,00	
04.452.0009.1006.0000	Iluminação pública (Ampliação)	0,00	3.213.720,00	0,00	3.213.720,00	
04.452.0009.2018.0000	Iluminação pública (Manutenção)	0,00	0,00	2.547.660,00	2.547.660,00	
04.452.0009.2019.0000	Departamento Municipal de Trânsito - DMTU	0,00	0,00	1.066.590,00	1.066.590,00	
04.452.0009.2020.0000	Limpeza Pública (Manutenção e Melhoramento)	0,00	0,00	875.980,00	875.980,00	
<b>Assistência Social</b>						
08	122	Administração Geral	0,00	81.000,00	836.500,00	917.500,00
08	122	0002 Gestão Participativa	0,00	81.000,00	776.500,00	857.500,00
08.122.0002.1043.0000	Aquisição de Veículos	0,00	60.000,00	0,00	60.000,00	
08.122.0002.1044.0000	Aquis. Equip.Mat.Aparel.do CRAS, CREAS E SEDE BÓLSA FAMILIA	0,00	21.000,00	0,00	21.000,00	
08.122.0002.2066.0000	Secretaria de Assistência Social (Atividades Administrativas)	0,00	0,00	776.500,00	776.500,00	
08	122	0023 Atendimento a Criança e a Juventude	0,00	0,00	60.000,00	60.000,00
08.122.0023.2072.0000	Atendimento a Criança e a Juventude	0,00	0,00	60.000,00	60.000,00	
<b>Assistência Comunitária</b>						
08	244	Assistência Comunitária	0,00	0,00	620.000,00	620.000,00
08	244	0020 Atenção a Criança	0,00	0,00	92.000,00	92.000,00
08.244.0020.2087.0000	Apoio a Criança	0,00	0,00	92.000,00	92.000,00	
08	244	0021 Atenção ao Idoso e a Pessoa com Deficiência	0,00	0,00	56.000,00	56.000,00
08.244.0021.2066.0000	Apoio ao Idoso e a pessoa com deficiência	0,00	0,00	56.000,00	56.000,00	
08	244	0022 Atendimento Comunitário	0,00	0,00	472.000,00	472.000,00
08.244.0022.2069.0000	Atendimento Comunitário ao Cidadão (Promoção Social)	0,00	0,00	78.000,00	78.000,00	
08.244.0022.2070.0000	Benefícios Eventuais	0,00	0,00	350.000,00	350.000,00	
08.244.0022.2071.0000	BPC Escola (Implantação e Manutenção)	0,00	0,00	44.000,00	44.000,00	
<b>Total</b>						
10	122	Administração Geral	0,00	180.000,00	3.146.180,00	3.326.180,00



**PREFEITURA MUNICIPAL DE JACUNDÁ**

RUA PINTO SILVA S/N - CNPJ:05854633/0001-80

Orçamento Programa - Exercício de 2017

Anexo 07

Page 3

Lei: 2610, Data: 13/12/2016

**PROGRAMA DE TRABALHO DO GOVERNO  
DEMONSTRATIVO DE FUNÇÕES, SUBFUNÇÕES E PROGRAMAS  
POR PROJETOS, ATIVIDADES E OPERAÇÕES ESPECIAIS  
(Inc. II, § 2º, Art. 2º)**

Código	Especificação	Operação Especial	Projetos	Atividades	Total
<b>10 - Saúde</b>					
10	122	Administração Geral	0,00	3.148.180,00	3.148.180,00
10	122	0002 Gestão Participativa	0,00	3.148.180,00	3.148.180,00
10.122.0002.1042.0000	Aquisição de Equipamentos e Materiais Hospitalares	0,00	180.000,00	0,00	180.000,00
10.122.0002.2057.0000	Secretaria de Saúde (Atividades Administrativas)	0,00	0,00	2.675.000,00	2.675.000,00
10.122.0002.2058.0000	Conselho Municipal de Saúde	0,00	0,00	108.180,00	108.180,00
10.122.0002.2059.0000	Manutenção de Equipamentos e Materiais Hospitalares	0,00	0,00	365.000,00	365.000,00
<b>10 - Atenção Básica</b>					
10	301	Atenção Básica	0,00	5.845.350,00	5.845.350,00
10	301	0018 Saúde Piso Atenção Básica	0,00	5.845.350,00	5.845.350,00
10.301.0018.2060.0000	Atendimento Médico Ambulatorial (PAB)	0,00	0,00	2.902.820,00	2.902.820,00
10.301.0018.2061.0000	Atendimento Domiciliar (PSF/ACS)	0,00	0,00	2.102.310,00	2.102.310,00
10.301.0018.2062.0000	Saúde Bucal	0,00	0,00	250.770,00	250.770,00
10.301.0018.2063.0000	VIGILÂNCIA EM SAÚDE PÚBLICA	0,00	0,00	589.650,00	589.650,00
<b>10 - Assistência Hospitalar e Ambulatorial</b>					
10	302	Assistência Hospitalar e Ambulatorial	0,00	3.280.690,00	3.280.690,00
10	302	0019 Saúde Média complexidade	0,00	3.280.690,00	3.280.690,00
10.302.0019.2064.0000	Atendimento Médico de Média Complexidade	0,00	0,00	3.280.690,00	3.280.690,00
<b>10 - Suporte Profilático e Terapêutico</b>					
10	303	Suporte Profilático e Terapêutico	0,00	194.680,00	194.680,00
10	303	0018 Saúde Piso Atenção Básica	0,00	194.680,00	194.680,00
10.303.0018.2065.0000	Farmácia Popular do Brasil	0,00	0,00	194.680,00	194.680,00
<b>12 - Educação</b>					
12	122	Administração Geral	0,00	5.285.100,00	5.285.100,00
12	122	0002 Gestão Participativa	0,00	5.285.100,00	5.285.100,00
12.122.0002.2029.0000	Secretaria Mun. de Educação - Fundo Mun. de Educação	0,00	0,00	1.120.000,00	1.120.000,00
12.122.0002.2029.0000	Transporte Escolar (Manutenção do Sistema)	0,00	0,00	2.245.000,00	2.245.000,00
12.122.0002.2030.0000	Manutenção dos Laboratórios Escolares	0,00	0,00	1.900,00	1.900,00
12.122.0002.2031.0000	Manutenção da Climatização das Escolas	0,00	0,00	18.000,00	18.000,00
12.122.0002.2032.0000	Manutenção do Centro EJA	0,00	0,00	25.500,00	25.500,00
12.122.0002.2033.0000	Manutenção das Bibliotecas Escolares	0,00	0,00	5.700,00	5.700,00
12.122.0002.2034.0000	Manutenção do Centro de Ensino Técnico e Profissionalizante	0,00	0,00	246.000,00	246.000,00
12.122.0002.2035.0000	Manutenção dos Centros Educacionais Infância e Creches	0,00	0,00	135.000,00	135.000,00
12.122.0002.2036.0000	Manutenção das Escolas Municipais	0,00	0,00	1.490.000,00	1.490.000,00
<b>12 - Ensino Fundamental</b>					
12	361	Ensino Fundamental	0,00	14.849.700,00	14.849.700,00
12	361	0010 Planejamento e Gestão Educacional	0,00	14.792.800,00	14.792.800,00
12.361.0010.2037.0000	Apoio ao Funcion. dos Conselhos Soc. e Escolares	0,00	0,00	1.900,00	1.900,00
12.361.0010.2039.0000	Merenda Escolar	0,00	0,00	3.157.000,00	3.157.000,00
12.361.0010.2042.0000	FUNDEB - 60% (Manutenção e Melhoramento)	0,00	0,00	6.980.000,00	6.980.000,00
12.361.0010.2043.0000	FUNDEB - 40% (Manutenção e Melhoramento)	0,00	0,00	4.516.000,00	4.516.000,00
12.361.0010.2044.0000	Capacitação e Treinamentos (Trab. da Educação) e Gestores	0,00	0,00	132.400,00	132.400,00
12.361.0010.2045.0000	Manutenção da Rede de Informática do SIMAE	0,00	0,00	1.600,00	1.600,00
12.361.0010.2048.0000	Enquadramento do Magistério	0,00	0,00	10.000,00	10.000,00
<b>12 - Formação Continuada e Educação Básica</b>					
12	361	Formação Continuada e Educação Básica	0,00	7.000,00	7.000,00
12.361.0011.2047.0000	Formação Inicial e Continuada	0,00	0,00	4.500,00	4.500,00
12.361.0011.2048.0000	Plano de Formação Conceitos Básicos e Gerais	0,00	0,00	2.500,00	2.500,00



**PREFEITURA MUNICIPAL DE JACUNDÁ**

RUA PINTO SILVA S/N - CNPJ:05854633/0001-80

Orçamento Programa - Exercício de 2017

Anexo 07

Page 4

Lei: 2610, Data: 13/12/2016

**PROGRAMA DE TRABALHO DO GOVERNO  
DEMONSTRATIVO DE FUNÇÕES, SUBFUNÇÕES E PROGRAMAS  
POR PROJETOS, ATIVIDADES E OPERAÇÕES ESPECIAIS  
(Inc.II, § 2º, Art.2º)**

Código	Especificação	Operação Especial	Projetos	Atividades	Total
12	361	Ensino Fundamental	0,00	14.849.700,00	14.849.700,00
12	361	0012 Práticas Pedagógicas e Avaliação	0,00	49.900,00	49.900,00
12.361.0012.2049.0000	Manutenção da Equipe Pedagóg. e Profa. e Implant. do PNAIC	0,00	2.900,00	2.900,00	2.900,00
12.361.0012.2050.0000	Projeto Superação (Manutenção)	0,00	3.000,00	3.000,00	3.000,00
12.361.0012.2051.0000	Formação Continuada dos Profissionais do EJA	0,00	20.000,00	20.000,00	20.000,00
12.361.0012.2052.0000	Manutenção do Atendimento Educacional Especial (AEE)	0,00	23.000,00	23.000,00	23.000,00
12.361.0012.2053.0000	Acompanhamento Sócio-cognitivo em Creches e Pré-Escola	0,00	1.600,00	1.600,00	1.600,00
12	361	0013 Infraestrutura Física e Recursos Pedagógicos	0,00	0,00	1.187.590,00
12.361.0013.1015.0000	Reforma e Ampliação das Unidades Escolares	0,00	1.045.090,00	0,00	1.045.090,00
12.361.0013.1017.0000	Aquisição de Materiais Pedag. para EJA, Educ.Espec. e Creche	0,00	35.000,00	0,00	35.000,00
12.361.0013.1018.0000	Implantação de Salas Multifuncionais da Educação Especial	0,00	7.500,00	0,00	7.500,00
12.361.0013.1022.0000	Implantação do Centro EJA	0,00	100.000,00	0,00	100.000,00
12	364	Ensino Superior	0,00	0,00	204.500,00
12	364	0014 Núcleo Universitário e Ensino Superior	0,00	0,00	204.500,00
12.364.0014.2054.0000	Manutenção da UAB/Jacundá	0,00	95.300,00	0,00	95.300,00
12.364.0014.2102.0000	Manutenção de Núcleo Universitário	0,00	109.200,00	0,00	109.200,00
13	392	Difusão Cultural	0,00	583.040,00	583.040,00
13	392	0028 Difusão Cultural	0,00	583.040,00	583.040,00
13.392.0028.2077.0000	Gira Cultural	0,00	144.210,00	144.210,00	144.210,00
13.392.0028.2078.0000	Manifestações Folclóricas e Religiosas	0,00	92.420,00	92.420,00	92.420,00
13.392.0028.2079.0000	Arte Cultural	0,00	234.320,00	234.320,00	234.320,00
13.392.0028.2080.0000	Cultura Integrada ao Idoso e a Pessoa com Deficiência	0,00	72.090,00	72.090,00	72.090,00
13.392.0028.2081.0000	Festividade Junina Municipal e Intermunicipal	0,00	40.000,00	40.000,00	40.000,00
14	422	Direitos Individuais, Coletivos e Difusos	0,00	600.100,00	600.100,00
14	422	0028 Mulher Cidadã	0,00	431.100,00	431.100,00
14.422.0028.2085.0000	Manutenção da sede do Espaço Mulher Cidadã	0,00	50.000,00	50.000,00	50.000,00
14.422.0028.2086.0000	Promoção de Cursos de Capacitação e Aperfeiçoamento	0,00	7.600,00	7.600,00	7.600,00
14.422.0028.2087.0000	Parceria Pública-Privada com Entidades não Governamentais	0,00	3.600,00	3.600,00	3.600,00
14.422.0028.2088.0000	Mulher Empreendedora	0,00	340.000,00	340.000,00	340.000,00
14.422.0028.2089.0000	Incentivo a Produção Feminina	0,00	30.000,00	30.000,00	30.000,00
14	422	0029 Atenção Básica e Especializada à Mulher	0,00	169.000,00	169.000,00
14.422.0029.2090.0000	Manutenção do Centro de Referência Maria do Pará	0,00	69.000,00	69.000,00	69.000,00
14.422.0029.2091.0000	Mulher com Proteção Social	0,00	100.000,00	100.000,00	100.000,00
15	482	Habituação Urbana	0,00	0,00	2.099.330,00
15	482	0008 Infraestrutura de Base	0,00	0,00	2.099.330,00
15.482.0008.1013.0000	Habituação Popular de Interesse Social	0,00	2.099.330,00	0,00	2.099.330,00



**PREFEITURA MUNICIPAL DE JACUNDÁ**

RUA PINTO SILVA S/N - CNPJ:05854633/0001-80

Orçamento Programa - Exercício de 2017

Anexo 07

Page 5

Lei: 2610, Data: 13/12/2016

**PROGRAMA DE TRABALHO DO GOVERNO  
DEMONSTRATIVO DE FUNÇÕES, SUBFUNÇÕES E PROGRAMAS  
POR PROJETOS, ATIVIDADES E OPERAÇÕES ESPECIAIS  
(Inc. II, § 2º, Art. 2º)**

Código	Especificação	Operação Especial	Projetos	Atividades	Total
18	122	Administração Geral	0,00	428.500,00	428.500,00
18	122	0002 Gestão Participativa	0,00	428.500,00	428.500,00
18.122.0002.1049.0000	Aquisição de Equipamentos e Mater. e Aparlhamento da SEMATU	0,00	10.000,00	0,00	10.000,00
18.122.0002.2073.0000	Secretaria de Meio Ambiente e Turismo (Atividades Administr.)	0,00	0,00	428.500,00	428.500,00
18	541	Preservação e Conservação Ambiental	0,00	187.500,00	1.047.600,00
18	541	0024 Preservação e Conservação Ambiental	0,00	187.500,00	1.047.600,00
18.541.0024.1051.0000	Recuperação de Áreas Degradadas, Rios e Matas Ciliares	0,00	660.000,00	0,00	660.000,00
18.541.0024.2074.0000	Controle e Preservação Ambiental	0,00	0,00	187.500,00	187.500,00
18	895	Turismo	0,00	78.600,00	114.600,00
18	895	0025 Complexo Turístico	0,00	78.600,00	114.600,00
18.895.0025.1064.0000	Recuperação e Conservação de Áreas e Acervo Turístico Munic	0,00	36.000,00	0,00	36.000,00
18.895.0025.2127.0000	Gestão de Área Turística	0,00	0,00	78.600,00	78.600,00
20	601	Promoção da Produção Vegetal	0,00	2.578.350,00	2.578.350,00
20	601	0015 Produção Vegetal	0,00	2.578.350,00	2.578.350,00
20.601.0015.1032.0000	Mecanização da Produção Agrícola	0,00	866.500,00	0,00	866.500,00
20.601.0015.1033.0000	Fomento à Produção Agrícola e Agricultura Familiar	0,00	218.000,00	0,00	218.000,00
20.601.0015.1034.0000	Campos Experimentais Comunitários (Implantação e Manutenção)	0,00	437.120,00	0,00	437.120,00
20.601.0015.1035.0000	Foment da Produç. de Grãos, Batata, Desenvol. da Mandiocult	0,00	488.050,00	0,00	488.050,00
20.601.0015.1036.0000	Implantação do Projeto Capineiras	0,00	570.680,00	0,00	570.680,00
20	602	Promoção da Produção Animal	0,00	2.342.200,00	2.342.200,00
20	602	0016 Produção Animal	0,00	2.342.200,00	2.342.200,00
20.602.0016.1037.0000	Criação de Animais de Pequeno Porte (Implantação e Manteng.	0,00	457.480,00	0,00	457.480,00
20.602.0016.1038.0000	Pecuária de Corte e Leite	0,00	308.680,00	0,00	308.680,00
20.602.0016.1039.0000	Apicultura	0,00	205.860,00	0,00	205.860,00
20.602.0016.1040.0000	Sistema de Pesca Artesanal (Manutenção)	0,00	251.860,00	0,00	251.860,00
20.602.0016.1041.0000	Fomentação a Aquicultura/Piscicultura-lanques redes (subme	0,00	1.118.340,00	0,00	1.118.340,00
22	661	Promoção Industrial	0,00	250.000,00	250.000,00
22	661	0017 Indústria, Comércio, Serviços e Agronegócio	0,00	250.000,00	250.000,00
22.661.0017.1062.0000	Fomento à Produção Industrial Comercial, Serv. e Agronegócios	0,00	30.000,00	0,00	30.000,00
22.661.0017.1063.0000	Ampliação do Polo Agroindustrial (Contrapartida)	0,00	20.000,00	0,00	20.000,00
22.661.0017.2093.0000	Manutenção do Polo Agroindustrial	0,00	0,00	50.000,00	50.000,00
22.661.0017.2094.0000	Manutenção do Fundo Municipal de Economia Popular e Solidári	0,00	0,00	135.000,00	135.000,00
22.661.0017.2095.0000	Manutenção do Matadouro Municipal	0,00	0,00	15.000,00	15.000,00
27	812	Desporto Comunitário	0,00	192.700,00	370.820,00





**PREFEITURA MUNICIPAL DE JACUNDÁ**

RUA PINTO SILVA S/N - CNPJ:05854633/0001-80

Orçamento Programa - Exercício de 2017

Anexo 07

Page 6

Lei: 2610, Data: 13/12/2016

**PROGRAMA DE TRABALHO DO GOVERNO  
DEMONSTRATIVO DE FUNÇÕES, SUBFUNÇÕES E PROGRAMAS  
POR PROJETOS, ATIVIDADES E OPERAÇÕES ESPECIAIS  
(Inc. II, § 2º, Art. 2º)**

Código	Especificação	Operação Especial	Projetos	Atividades	Total	
27	812	Desporto Comunitário	0,00	178.120,00	182.700,00	370.820,00
27	812	0027 Esporte e Lazer	0,00	178.120,00	182.700,00	370.820,00
27.812.0027.1055.0000	Construção Ampliaç e Reforma Praças Esport. e Espaços de Laz	0,00	178.120,00	0,00	178.120,00	178.120,00
27.812.0027.2082.0000	Pratica Esportiva e de Lazer	0,00	0,00	180.240,00	180.240,00	180.240,00
27.812.0027.2083.0000	Apoio a Realização do Torjao (Contrapartida)	0,00	0,00	12.460,00	12.460,00	12.460,00
<b>TOTAL</b>		<b>0,00</b>	<b>28.982.520,00</b>	<b>58.730.640,00</b>	<b>85.713.160,00</b>	

ITONIR APARECIDO TAVARES  
PREFEITO MUNICIPAL

JORGE LUIS DE OLIVEIRA  
CONTADOR

ROBSON PERES DE OLIVEIRA  
SECRETARIO MUNICIPAL





**PREFEITURA MUNICIPAL DE JACUNDÁ**  
 RUA PINTO SILVA S/N - CNPJ:05854833/0001-80

Orçamento Programa - Exercício de 2017

Anexo 08

Page 1

Lei: 2610, Data: 13/12/2016

**DESPESA POR FUNÇÃO, SUBFUNÇÃO E PROGRAMAS  
 CONFORME O VÍNCULO COM OS RECURSOS**  
 (Inc. II, § 2º, Art. 2º)



Código	Especificação	Ordinário	Vinculados	Adm. Indireta	Total
					<b>183.560,00</b>
01 031	Ação Legislativa	2.182.980,00			2.182.980,00
01 031 0001	Processo Legislativo	2.054.100,00			2.054.100,00
01 031 0003	Controle Social	48.070,00			48.070,00
01 031 0004	Publicidade	80.810,00			80.810,00
01 124	Controle Interno	28.600,00			28.600,00
01 124 0003	Controle Social	28.600,00			28.600,00
					<b>15.156.020,00</b>
04 122	Administração Geral	15.156.020,00			15.156.020,00
04 122 0002	Gestão Participativa	14.888.510,00			14.888.510,00
04 122 0004	Publicidade	232.450,00			232.450,00
04 122 0005	Planejamento e Ordenamento Orçamentário	54.060,00			54.060,00
04 123	Administração Financeira	2.814.430,00			2.814.430,00
04 123 0006	Administração Financeira	809.350,00			809.350,00
04 123 0007	Dívida Ativa Pactuada	2.005.080,00			2.005.080,00
04 124	Controle Interno	71.890,00			71.890,00
04 124 0002	Gestão Participativa	71.890,00			71.890,00
04 451	Infra-Estrutura Urbana	10.320.220,00			10.320.220,00
04 451 0009	Infraestrutura de Base	10.320.220,00			10.320.220,00
04 452	Serviços Urbanos	9.023.480,00			9.023.480,00
04 452 0009	Infraestrutura de Base	9.023.480,00			9.023.480,00
					<b>1.207.500,00</b>
08 122	Administração Geral			917.500,00	917.500,00
08 122 0002	Gestão Participativa			857.530,00	857.530,00
08 122 0023	Atendimento à Criança e à Juventude			60.000,00	60.000,00
08 244	Assistência Comunitária			620.000,00	620.000,00
08 244 0020	Atenção à Criança			92.000,00	92.000,00
08 244 0021	Atenção ao Idoso e a Pessoa com Deficiência			58.000,00	58.000,00
08 244 0022	Atendimento Comunitário			472.000,00	472.000,00
					<b>2.549.300,00</b>
10 122	Administração Geral			3.328.180,00	3.328.180,00
10 122 0002	Gestão Participativa			3.328.180,00	3.328.180,00
10 301	Atenção Básica			5.845.350,00	5.845.350,00
10 301 0016	Saúde Piso Atenção Básica			5.845.350,00	5.845.350,00
10 302	Assistência Hospitalar e Ambulatorial			3.280.890,00	3.280.890,00
10 302 0019	Saúde Média complexidade			3.280.890,00	3.280.890,00
10 303	Suporte Profilático e Terapêutico			194.680,00	194.680,00
10 303 0018	Saúde Piso Atenção Básica			194.680,00	194.680,00
					<b>5.265.100,00</b>
12 122	Administração Geral			5.285.100,00	5.285.100,00
12 122 0002	Gestão Participativa			5.285.100,00	5.285.100,00
12 361	Ensino Fundamental			16.037.290,00	16.037.290,00
12 361 0010	Planejamento e Gestão Educacional			14.792.800,00	14.792.800,00
12 361 0011	Formação Continuada e Educação Básica			7.000,00	7.000,00
12 361 0012	Práticas Pedagógicas e Avaliação			49.900,00	49.900,00
12 361 0013	Infraestrutura Física e Recursos Pedagógicos			1.187.590,00	1.187.590,00



**DESPESA POR FUNÇÃO, SUBFUNÇÃO E PROGRAMAS  
CONFORME O VÍNCULO COM OS RECURSOS**  
(Inc. II, § 2º, Art. 2º)

Código	Especificação	Ordinário	Vinculado	Adm. Indireta	Total
12 364	Ensino Superior			204.500,00	204.500,00
12 364 0014	Núcleo Universitário e Ensino Superior			204.500,00	204.500,00
13 392	Difusão Cultural	583.040,00			583.040,00
13 392 0026	Difusão Cultural	583.040,00			583.040,00
14 422	Direitos Individuais, Coletivos e Difusos	600.100,00			600.100,00
14 422 0026	Mulher Cidade	431.100,00			431.100,00
14 422 0029	Atenção Básica e Especializada à Mulher	169.000,00			169.000,00
16 482	Habitação Urbana	2.099.330,00			2.099.330,00
16 482 0009	Infraestrutura de Base	2.099.330,00			2.099.330,00
18 122	Administração Geral			438.500,00	438.500,00
18 122 0002	Gestão Participativa			438.500,00	438.500,00
18 541	Preservação e Conservação Ambiental			1.047.500,00	1.047.500,00
18 541 0024	Preservação e Conservação Ambiental			1.047.500,00	1.047.500,00
18 696	Turismo			114.600,00	114.600,00
18 696 0025	Complexo Turístico			114.600,00	114.600,00
20 601	Promoção da Produção Vegetal	2.578.350,00			2.578.350,00
20 601 0016	Produção Vegetal	2.578.350,00			2.578.350,00
20 602	Promoção da Produção Animal	2.342.200,00			2.342.200,00
20 602 0016	Produção Animal	2.342.200,00			2.342.200,00
22 661	Promoção Industrial	100.000,00		150.000,00	250.000,00
22 661 0017	Indústria, Comércio, Serviços e Agronegócio	100.000,00		150.000,00	250.000,00
27 612	Desporto Comunitário	370.820,00			370.820,00
27 612 0027	Esportes e Lazer	370.820,00			370.820,00









DEMONSTRATIVO DAS DESPESAS POR ORGÃO E FUNÇÕES DE GOVERNO

(Inc. II, § 2º, Art. 2º)

Lei: 2810, Data: 13/12/2016

UNIDADE	Função	Descrição	Valor
01	01	CÂMARA MUNICIPAL	
Função	01	Legislativa	2.189.580,00
02	02	GABINETE DO PREFEITO	
Função	04	Administração	1.685.110,00
03	03	SECRETARIA MUNICIPAL DE ADMINISTRAÇÃO E PLANEJAMENTO E GESTÃO	
Função	04	Administração	2.872.580,00
04	04	SECRETARIA MUNICIPAL DE FINANÇAS E ZERDA	
Função	04	Administração	2.814.430,00
05	05	SECRETARIA MUNICIPAL DE OBRAS, INFRAESTRUTURAS E SERVIÇOS URBANOS	
Função	04	Administração	26.587.050,00
06	06	SECRETARIA MUNICIPAL DE HABITAÇÃO SOCIAL E TERRAS PATRIMONIAIS	
Função	04	Administração	1.042.780,00
Função	16	Habitação	2.099.330,00
07	07	FUNDO MUNICIPAL DE EDUCAÇÃO - FME	
Função	12	Educação	10.036.890,00
08	08	SECRETARIA MUNICIPAL DE AGRICULTURA E PESCA	
Função	04	Administração	866.500,00
Função	20	Agricultura	4.920.550,00
09	09	FUNDO MUNICIPAL DE SAÚDE - FMS	
Função	10	Saúde	12.648.900,00
10	10	FUNDO MUNICIPAL DE ASSISTÊNCIA SOCIAL - FMSA	
Função	08	Assistência Social	1.537.500,00
11	11	FUNDO MUNICIPAL DE MEIO AMBIENTE - FUMAM	
Função	18	Gestão Ambiental	1.600.600,00
12	12	SECRETARIA MUNICIPAL DE CULTURA, ESPORTE E LAZER	
Função	04	Administração	850.100,00
Função	13	Cultura	583.040,00
Função	27	Desporto e Lazer	370.820,00





**DEMONSTRATIVO DAS DESPESAS POR ORGÃO E FUNÇÕES DE GOVERNO**

(Inc. II, § 2º, Art. 2º)

Lei: 2610, Data: 13/12/2016

UNIDADE	SECRETARIA MUN. DE CULTURA, DESPORTO E LAZER	Valor
---------	--	-------

UNIDADE	SECRETARIA DE POLÍTICAS PARA AS MULHERES	Valor
Função 04	Administração	447.300,00
Função 14	Direitos da Cidadania	600.100,00

UNIDADE	FUNDEB - FUNDO DE DESENV. DA EDUCAÇÃO BÁSICA	Valor
Função 12	Educação	11.490.000,00

UNIDADE	SECRETARIA MUN. DE INDÚSTRIA, COMÉRCIO E AGRONEGÓCIO	Valor
Função 04	Administração	420.000,00
Função 22	Indústria	250.000,00

**TOTAL GERAL 85.713.160,00**

01 01	CÂMARA MUNICIPAL	2.189.580,00
02 02	GABINETE DO PREFEITO	1.685.110,00
02 03	SECRETARIA MUN. DE ADMINISTRAÇÃO, PLANEJAMENTO E GESTÃO	350,00
02 04	SECRETARIA MUNICIPAL DE FINANÇAS E FAZENDA	2.814.430,00
02 05	SECRETARIA MUN. DE OBRAS, INFRAESTRUTURA E SERVIÇOS PÚBLICOS	550.000,00
02 06	SECRETARIA MUN. DE HABITAÇÃO SOCIAL E TERRAS PATRIAS	100.000,00
02 07	FUNDO MUNICIPAL DE EDUCAÇÃO - FME	10.036.890,00
02 08	SECRETARIA MUNICIPAL DE AGRICULTURA E PESCA	5.787.050,00
02 09	FUNDO MUNICIPAL DE SAÚDE - FMS	12.648.900,00
02 10	FUNDO MUNICIPAL DE ASSISTÊNCIA SOCIAL - FMAS	1.537.500,00
02 11	FUNDO MUNICIPAL DE MEIO AMBIENTE E TURISMO - FMMA	1.600.800,00
02 12	SECRETARIA MUN. DE CULTURA, DESPORTO E LAZER	1.603.960,00
02 13	SECRETARIA DE POLÍTICAS PARA AS MULHERES	1.047.400,00
02 14	FUNDEB - FUNDO DE DESENV. DA EDUCAÇÃO BÁSICA	11.490.000,00
02 15	SECRETARIA MUN. DE INDÚSTRIA, COMÉRCIO E AGRONEGÓCIO	670.000,00
<b>TOTAL</b>		<b>85.713.160,00</b>

01	Legislativa	2.189.580,00
04	Administração	37.385.850,00
08	Assistência Social	1.537.500,00
10	Saúde	12.648.900,00
12	Educação	21.526.890,00
13	Cultura	583.040,00





**DEMONSTRATIVO DAS DESPESAS POR ORGÃO E FUNÇÕES DE GOVERNO**

(Inc. II, § 2º, Art. 2º)

Lei: 2810, Data: 13/12/2016

14	Direitos da Cidadania	800.100,00
16	Habitação	2.099.330,00
18	Gestão Ambiental	1.600.600,00
20	Agricultura	4.920.650,00
22	Indústria	250.000,00
27	Desporto e Lazer	370.820,00
<b>TOTAL</b>		<b>85.713.150,00</b>

ITONIR APARECIDO TAVARES  
PREFEITO MUNICIPAL

JORGE LUIS DE OLIVEIRA  
CONTADOR

ROBSON PERES DE OLIVEIRA  
SECRETARIO MUNICIPAL





**ENTIDADE: 3 FUNDO MUNICIPAL DE EDUCAÇÃO**

**RECEITA**

Código	Discriminação	Valor \$
1721.35.01	TRANSFERÊNCIAS DO SALÁRIO-EDUCAÇÃO	794.833,27
1721.35.03	TRANSFERÊNCIAS DIRETAS DO FNDE REFERENTES AO P	790.377,78
1721.35.04	TRANSFERÊNCIAS DIRETAS DO FNDE REFERENTES AO P	127.281,39
1721.35.99	TRANSFERÊNCIAS DO PROGRAMA EDUCAÇÃO DE JOVEN	16.340,48
1721.35.99	TRANSFERÊNCIAS DE OUTROS PROGRAMAS VINCULADO	70.176,88
1721.35.02	TRANSFERÊNCIAS DIRETAS DO FNDE REFERENTES AO P	14.379,61
1325.01.05	RECEITA DE REMUNERAÇÃO DE DEPÓSITOS BANCÁRIOS	15.884,44
-	Transferência Financeira a Receber	8.207.616,17
<b>TOTAL</b>		<b>10.036.890,00</b>

**PLANO DE APLICAÇÃO**

CLoc	Func/Prog	Catgo	Discriminação	Valor - \$
12			<b>Educação</b>	
12	122		<b>Administração Geral</b>	
12	122	0002	<b>Gestão Participativa</b>	
12	122	0002 2028 0000	Secretaria Mun. de Educação - Fundo Mun. de Educação	
		3 1 90	PESSOAL E ENCARGOS SOCIAIS	501.258,34
		3 3 90	OUTRAS DESPESAS CORRENTES	545.126,93
12	122	0002 2028 0000	Secretaria Mun. de Educação - Fundo Mun. de Educação	
		4 4 90	INVESTIMENTOS	73.614,73
12	122	0002 2029 0000	Transporte Escolar (Manutenção do Sistema)	
		3 3 90	OUTRAS DESPESAS CORRENTES	601.808,49
		3 3 90	OUTRAS DESPESAS CORRENTES	1.643.191,51
		3 3 90	OUTRAS DESPESAS CORRENTES	1.900,00
		3 3 90	OUTRAS DESPESAS CORRENTES	7.762,04
		3 3 90	OUTRAS DESPESAS CORRENTES	8.237,96
		3 3 90	OUTRAS DESPESAS CORRENTES	12.885,39
		3 3 90	OUTRAS DESPESAS CORRENTES	6.524,25
12	122	0002 2032 0000	Manutenção do Centro EJA	
		4 4 90	INVESTIMENTOS	6.090,36
12	122	0002 2033 0000	Manutenção das Bibliotecas Escolares	
		3 3 90	OUTRAS DESPESAS CORRENTES	4.347,01
12	122	0002 2033 0000	Manutenção das Bibliotecas Escolares	
		4 4 90	INVESTIMENTOS	1.352,99
12	122	0002 2034 0000	Manutenção do Centro de Ensino Técnico e Profissionalizante	
		3 3 90	OUTRAS DESPESAS CORRENTES	127.926,40
		3 3 90	OUTRAS DESPESAS CORRENTES	59.929,92



12		Educação	
12 122		Administração Geral	
12 122 0002		Gestão Participativa	
12 122 0002 2034 0000		Manutenção do Centro de Ensino Técnico e Profissionalizante	
	4 4 90	INVESTIMENTOS	58.143,68
12 122 0002 2035 0000		Manutenção dos Centros Educacionais Infantil e Creches	
	3 3 90	OUTRAS DESPESAS CORRENTES	36.344,48
	3 3 90	OUTRAS DESPESAS CORRENTES	65.903,68
12 122 0002 2035 0000		Manutenção dos Centros Educacionais Infantil e Creches	
	4 4 90	INVESTIMENTOS	32.751,84
12 122 0002 2036 0000		Manutenção das Escolas Municipais	
	3 3 90	OUTRAS DESPESAS CORRENTES	137.299,35
	3 3 90	OUTRAS DESPESAS CORRENTES	638.744,06
12 122 0002 2036 0000		Manutenção das Escolas Municipais	
	4 4 90	INVESTIMENTOS	713.956,59
12 361		Ensino Fundamental	
12 361 0010		Planejamento e Gestão Educacional	
12 361 0010 2037 0000		Apoio ao Funcion. dos Conselhos Soc. e Escolares	
	3 3 90	OUTRAS DESPESAS CORRENTES	1.900,00
	3 3 90	OUTRAS DESPESAS CORRENTES	3.091.096,31
	3 3 90	OUTRAS DESPESAS CORRENTES	65.903,69
	3 3 90	OUTRAS DESPESAS CORRENTES	115.924,08
12 361 0010 2044 0000		Capacitação e Treinamentos (Trab. da Educação) e Gestores	
	4 4 90	INVESTIMENTOS	16.475,92
12 361 0010 2045 0000		Manutenção da Rede de Informática do SIMAE	
	3 3 90	OUTRAS DESPESAS CORRENTES	1.500,00
	3 3 90	OUTRAS DESPESAS CORRENTES	3.488,16
	3 3 90	OUTRAS DESPESAS CORRENTES	3.023,68
12 361 0010 2046 0000		Enquadramento do Magistério	
	4 4 90	INVESTIMENTOS	3.488,16
12 361 0011		Formação Continuada a Educação Básica	
12 361 0011 2047 0000		Formação Inicial e Continuada	
	3 3 90	OUTRAS DESPESAS CORRENTES	4.500,00
	3 3 90	OUTRAS DESPESAS CORRENTES	2.500,00
12 361 0012		Práticas Pedagógicas e Avaliação	
12 361 0012 2049 0000		Manutenção da Equipe Pedagóg. e Profes. e Implement. do PNAIC	
	3 3 90	OUTRAS DESPESAS CORRENTES	2.300,00
	3 3 90	OUTRAS DESPESAS CORRENTES	3.000,00
	3 3 90	OUTRAS DESPESAS CORRENTES	20.000,00
	3 3 90	OUTRAS DESPESAS CORRENTES	17.508,03
12 361 0012 2052 0000		Manutenção do Atendimento Educacional Especial (AEE)	
	4 4 90	INVESTIMENTOS	5.491,97
12 361 0012 2053 0000		Acompanhamento Sócio-cognitivo em Creches e Pré-Escola	
	3 3 90	OUTRAS DESPESAS CORRENTES	1.600,00
12 361 0013		Infraestrutura Física e Recursos Pedagógicos	



12		Educação	
12 361		Ensino Fundamental	
12 361 0013		Infraestrutura Física e Recursos Pedagógicos	
12 361 0013 1015 0000		Reforma e Ampliação das Unidades Escolares	
	3 3 90	OUTRAS DESPESAS CORRENTES	462.499,68
12 361 0013 1015 0000		Reforma e Ampliação das Unidades Escolares	
	4 4 90	INVESTIMENTOS	582.590,32
12 361 0013 1017 0000		Aquisição de Materiais Pedag. para EJA, Educ.Espec. e Cheche	
	3 3 90	OUTRAS DESPESAS CORRENTES	35.000,00
	3 3 90	OUTRAS DESPESAS CORRENTES	3.818,87
12 361 0013 1018 0000		Implantação de Salas Multifuncionais da Educação Especial	
	4 4 90	INVESTIMENTOS	3.681,13
12 361 0013 1022 0000		Implantação do Centro EJA	
	3 3 90	OUTRAS DESPESAS CORRENTES	50.000,00
12 361 0013 1022 0000		Implantação do Centro EJA	
	4 4 90	INVESTIMENTOS	50.000,00
12 364		Ensino Superior	
12 364 0014		Núcleo Universitário e Ensino Superior	
12 364 0014 2054 0000		Manutenção da UAB/Jacundá	
	3 1 90	PESSOAL E ENCARGOS SOCIAIS	45.034,18
	3 3 90	OUTRAS DESPESAS CORRENTES	37.634,29
	3 3 90	OUTRAS DESPESAS CORRENTES	1.647,59
12 364 0014 2054 0000		Manutenção da UAB/Jacundá	
	4 4 90	INVESTIMENTOS	10.983,94
12 364 0014 2102 0000		Manutenção de Núcleo Universitário	
	3 3 90	OUTRAS DESPESAS CORRENTES	66.268,80
	3 3 90	OUTRAS DESPESAS CORRENTES	21.465,60
12 364 0014 2102 0000		Manutenção de Núcleo Universitário	
	4 4 90	INVESTIMENTOS	10.732,80
	4 4 90	INVESTIMENTOS	10.732,80
TOTAL			10.036.890,00



ENTIDADE: 4 FUNDO MUNICIPAL DE SAÚDE

RECEITA

Código	Discriminação	Valor \$
1721.33.00	TRANSFERÊNCIA DO PROGRAMA CARTÃO SUS	8.714,92
1721.33.00	CAMPANHA DE VACINAÇÃO DO IDOSO (INFLUENZA)	8.714,92
1325.01.03	RECEITA DE REMUNERAÇÃO DE DEPÓSITOS BANCÁRIOS	21.080,19
1721.33.00	TRANSFERÊNCIAS DE AÇÕES ESTRATÉGICAS	1.193.110,86
1721.33.00	TRANSFERÊNCIA DO PROGRAMA DE AGENTES COMUNITÁRIOS	1.244.746,40
1721.33.00	TRANSFERÊNCIA DA MÉDIA E ALTA COMPLEXIBILIDADE	1.103.526,60
1721.33.00	TRANSFERÊNCIA DO PROGRAMA FARMÁCIA BÁSICA	164.673,83
1721.33.00	INCENTIVO ADICIONAL PSF	80.613,00
1722.33.00	TRANSFERÊNCIA DE RECURSOS DE OUTROS PROGRAMAS	199.353,77
1721.33.00	OUTRAS TRANSFERÊNCIAS DO SISTEMA ÚNICO DE SAÚDE	81.702,37
1721.33.00	TRANSFERÊNCIA DO PROGRAMA SAÚDE DA FAMÍLIA - PSI	751.334,94
1721.33.00	PROGRAMA FARMACIA POPULAR DO BRASIL	319.082,59
1721.33.00	TRANSFERÊNCIA DO PROGRAMA SAÚDE BUCAL	106.847,08
1721.33.00	TETO FINANCEIRO DE VIGILÂNCIA EM SAÚDE - TFVS (EX-1)	168.786,19
-	Transferência Financeira a Receber	7.196.612,34
	<b>TOTAL</b>	<b>12.648.900,00</b>

PLANO DE APLICAÇÃO

CLoc	Func/Prog	Catgo	Discriminação	Valor - \$
10			Saúde	
	10 122		Administração Geral	
	10 122 0002		Gestão Participativa	
	10 122 0002 1042	0000	Aquisição de Equipamentos e Materiais Hospitalares	
		3 3 90	OUTRAS DESPESAS CORRENTES	97.620,39
	10 122 0002 1042	0000	Aquisição de Equipamentos e Materiais Hospitalares	
		4 4 90	INVESTIMENTOS	82.379,61
	10 122 0002 2057	0000	Secretaria de Saúde (Atividades Administrativas)	
		3 1 90	PESSOAL E ENCARGOS SOCIAIS	10.858,62
		3 1 90	PESSOAL E ENCARGOS SOCIAIS	1.154.170,30
		3 1 90	PESSOAL E ENCARGOS SOCIAIS	11.944,48
		3 3 90	OUTRAS DESPESAS CORRENTES	32.951,84
		3 3 90	OUTRAS DESPESAS CORRENTES	952.362,06
		3 3 90	OUTRAS DESPESAS CORRENTES	211.325,04
		3 3 90	OUTRAS DESPESAS CORRENTES	18.605,55
		3 3 90	OUTRAS DESPESAS CORRENTES	39.341,69
	10 122 0002 2057	0000	Secretaria de Saúde (Atividades Administrativas)	
		4 4 90	INVESTIMENTOS	98.855,53
		4 4 90	INVESTIMENTOS	144.554,89



10		Saúde	
10 122		Administração Geral	
10 122 0002		Gestão Participativa	
10 122 0002 2058 0000		Conselho Municipal de Saúde	
	3 3 90	OUTRAS DESPESAS CORRENTES	65.820,51
10 122 0002 2058 0000		Conselho Municipal de Saúde	
	4 4 90	INVESTIMENTOS	26.071,55
	4 4 90	INVESTIMENTOS	16.287,94
10 122 0002 2059 0000		Manutenção de Equipamentos e Materiais Hospitalares	
	3 3 90	OUTRAS DESPESAS CORRENTES	365.000,00
10 301		Atenção Básica	
10 301 0018		Saúde Piso Atenção Básica	
10 301 0018 2060 0000		Atendimento Médico Ambulatorial (PAB)	
	3 1 90	PESSOAL E ENCARGOS SOCIAIS	1.100.427,06
	3 1 90	PESSOAL E ENCARGOS SOCIAIS	239.229,93
	3 3 90	OUTRAS DESPESAS CORRENTES	63.550,15
	3 3 90	OUTRAS DESPESAS CORRENTES	99.424,43
	3 3 90	OUTRAS DESPESAS CORRENTES	1.229.354,97
10 301 0018 2060 0000		Atendimento Médico Ambulatorial (PAB)	
	4 4 90	INVESTIMENTOS	170.633,46
10 301 0018 2061 0000		Atendimento Domiciliar (PSF/ACS)	
	3 1 90	PESSOAL E ENCARGOS SOCIAIS	1.016.209,94
	3 1 90	PESSOAL E ENCARGOS SOCIAIS	237.369,04
	3 3 90	OUTRAS DESPESAS CORRENTES	622.016,77
10 301 0018 2061 0000		Atendimento Domiciliar (PSF/ACS)	
	4 4 90	INVESTIMENTOS	103.482,66
	4 4 90	INVESTIMENTOS	123.231,59
10 301 0018 2062 0000		Saúde Bucal	
	3 3 90	OUTRAS DESPESAS CORRENTES	250.770,00
	3 3 90	OUTRAS DESPESAS CORRENTES	249.748,28
	3 3 90	OUTRAS DESPESAS CORRENTES	222.794,76
10 301 0018 2063 0000		Vigilância em Saúde Pública	
	4 4 90	INVESTIMENTOS	117.106,96
10 302		Assistência Hospitalar e Ambulatorial	
10 302 0019		Saúde Média complexidade	
10 302 0019 2064 0000		Atendimento Médico de Média Complexidade	
	3 1 90	PESSOAL E ENCARGOS SOCIAIS	1.450.923,96
	3 1 90	PESSOAL E ENCARGOS SOCIAIS	285.164,51
	3 3 90	OUTRAS DESPESAS CORRENTES	876.046,56
	3 3 90	OUTRAS DESPESAS CORRENTES	197.042,34
10 302 0019 2064 0000		Atendimento Médico de Média Complexidade	
	4 4 90	INVESTIMENTOS	163.663,93
	4 4 90	INVESTIMENTOS	297.848,70
10 303		Suporte Profilático e Terapêutico	
10 303 0018		Saúde Piso Atenção Básica	





**PREFEITURA MUNICIPAL DE JACUNDÁ**  
RUA PINTO SILVA S/N - CNPJ:05854633/0001-80



Quadro 15

Page 6

Orçamento Programa - Exercício de 2017

**RECEITA E DESPESA DA ADMINISTRAÇÃO INDIRETA**

Lei: 2810, Data: 13/12/2016

10	Saúde		
10 303	Suporte Profilático e Terapêutico		
10 303 0018	Saúde Piso Atenção Básica		
10 303 0018 2065 0000	Farmácia Popular do Brasil		
3 1 90	PESSOAL E ENCARGOS SOCIAIS		39.855,92
3 3 90	OUTRAS DESPESAS CORRENTES		154.824,08
<b>TOTAL</b>			<b>12.648.900,00</b>



**RECEITA E DESPESA DA ADMINISTRAÇÃO INDIRETA**

**ENTIDADE: 5 FUNDO MUNICIPAL DE ASSISTÊNCIA SOCIAL**

**RECEITA**

Código	Discriminação	Valor \$
1721.34.00	TRANSFERÊNCIAS DO PROGRAMA FOME ZERO	17.574,32
1721.34.00	TRANSFERÊNCIAS DE PROJETOS DE ATENÇÃO À PESSO	38.127,76
1325.01.10	RECEITA DE REMUNERAÇÃO DE DEPÓSITOS BANCÁRIOS	16.990,08
1721.34.00	TRANSFERÊNCIAS DO PROGRAMA DE ERRADICAÇÃO DO	66.140,79
1721.34.00	TRANSFERÊNCIAS DO PROGRAMA DE BENEFÍCIO DE PRE	209.353,05
1721.34.00	TRANSFERÊNCIAS DO PROGRAMA DE COMBATE AO ABUS	44.353,49
1721.34.00	TRANSFERÊNCIAS DE OUTROS PROGRAMAS E AÇÕES DE	66.068,89
1721.34.00	TRANSFERÊNCIAS DO SERVIÇO DE AÇÃO CONTINUADA -	145.830,40
1721.34.00	TRANSFERÊNCIAS DE PROJETOS DE ATENÇÃO À PESSO	32.680,95
1721.34.00	TRANSFERÊNCIAS DE PROJETOS PARA A JUVENTUDE	38.018,84
1721.34.00	TRANSFERÊNCIAS DO PROGRAMA DE ATENÇÃO INTEGR	110.143,50
-	Transferência Financeira a Receber	752.217,93
	<b>TOTAL</b>	<b>1.537.500,00</b>

**PLANO DE APLICAÇÃO**

CLoc	Func/Prog	Catgo	Discriminação	Valor - \$
08			Assistência Social	
	08 122		Administração Geral	
	08 122 0002		Gestao Participativa	
	08 122 0002 1043	0000	Aquisição de Veículos	
		4 4 90	INVESTIMENTOS	60.000,00
		4 4 90	INVESTIMENTOS	21.000,00
	08 122 0002 2066	0000	Secretaria de Assistência Social (Atividades Administrativas	
		3 1 90	PESSOAL E ENCARGOS SOCIAIS	419.619,83
		3 3 90	OUTRAS DESPESAS CORRENTES	38.881,05
		3 3 90	OUTRAS DESPESAS CORRENTES	306.523,20
	08 122 0002 2066	0000	Secretaria de Assistência Social (Atividades Administrativas	
		4 4 90	INVESTIMENTOS	5.491,97
		4 4 90	INVESTIMENTOS	5.983,95
	08 122 0023		Atendimento a Criança e a Juventude	
	08 122 0023 2072	0000	Atendimento à Criança e a Juventude	
		3 3 90	OUTRAS DESPESAS CORRENTES	60.000,00
	08 244		Assistência Comunitária	
	08 244 0020		Atenção a Criança	
	08 244 0020 2087	0000	Apoio a Criança	
		3 3 90	OUTRAS DESPESAS CORRENTES	92.000,00
	08 244 0021		Atenção ao Idoso e a Pessoa com Deficiência	
	08 244 0021 2068	0000	Apoio ao Idoso e a Pessoa com Deficiência	



08		Assistência Social		
08 244		Assistência Comunitária		
08 244 0021		Atenção ao Idoso e a Pessoa com Deficiência		
08 244 0021 2088 0000		Apoio ao Idoso e a Pessoa com Deficiência		
	3 3 90	OUTRAS DESPESAS CORRENTES		56.000,00
08 244 0022		Atendimento Comunitario		
08 244 0022 2089 0000		Atendimento Comunitário ao Cidadão (Promoção Social)		
	3 3 90	OUTRAS DESPESAS CORRENTES		78.000,00
	3 3 90	OUTRAS DESPESAS CORRENTES		32.951,84
	3 3 90	OUTRAS DESPESAS CORRENTES		317.048,16
	3 3 90	OUTRAS DESPESAS CORRENTES		44.000,00
<b>TOTAL</b>				<b>1.537.500,00</b>



ENTIDADE: 6 FUNDO MUNICIPAL DE MEIO AMBIENTE E TURISMO

RECEITA

Código	Discriminação	Valor \$
1121.36.00	TAXA DE APREENSÃO, DEPÓSITO OU LIBERAÇÃO DE ANIM	1.098,40
1325.01.07	RECEITA DE REMUNERAÇÃO DE DEPÓSITOS BANCÁRIOS	4.611,61
1121.21.00	TAXA DE CONTROLE E FISCALIZAÇÃO AMBIENTAL	35.132,16
-	Transferência Financeira a Receber	1.559.757,83
	<b>TOTAL</b>	<b>1.600.600,00</b>

PLANO DE APLICAÇÃO

CLoc	Func/Prog	Catgo	Discriminação	Valor - \$
18			Gestão Ambiental	
18	122		Administração Geral	
18	122	0002	Gestão Participativa	
18	122	0002 1049 0000	Aquisição de Equipamentos e Mater. e Aparelhamento da SEMATU	
		4 4 90	INVESTIMENTOS	10.000,00
18	122	0002 2073 0000	Secretaria de Meio Ambiente e Turismo (Atividades Administ).	
		3 1 90	PESSOAL E ENCARGOS SOCIAIS	39.027,77
		3 1 90	PESSOAL E ENCARGOS SOCIAIS	234.144,15
		3 3 90	OUTRAS DESPESAS CORRENTES	139.518,02
		3 3 90	OUTRAS DESPESAS CORRENTES	7.688,76
18	122	0002 2073 0000	Secretaria de Meio Ambiente e Turismo (Atividades Administ).	
		4 4 90	INVESTIMENTOS	8.121,30
18	541		Preservação e Conservação Ambiental	
18	541	0024	Preservação e Conservação Ambiental	
18	541	0024 1051 0000	Recuperação de Áreas Degradadas, Rios e Matas Ciliares	
		3 3 90	OUTRAS DESPESAS CORRENTES	213.189,36
18	541	0024 1051 0000	Recuperação de Áreas Degradadas, Rios e Matas Ciliares	
		4 4 90	INVESTIMENTOS	646.810,64
18	541	0024 2074 0000	Controle e Preservação Ambiental	
		3 3 90	OUTRAS DESPESAS CORRENTES	67.221,76
		3 3 90	OUTRAS DESPESAS CORRENTES	120.278,24
18	695		Turismo	
18	695	0025	Complexo Turístico	
18	695	0025 1054 0000	Recuperação e Conservação de Áreas e Acervo Turístico Munic	
		3 3 90	OUTRAS DESPESAS CORRENTES	24.376,05
18	695	0025 1054 0000	Recuperação e Conservação de Áreas e Acervo Turístico Munic	
		4 4 90	INVESTIMENTOS	11.623,95
18	695	0025 2127 0000	Gestão da Área Turística	
		3 3 90	OUTRAS DESPESAS CORRENTES	79.800,00



**PREFEITURA MUNICIPAL DE JACUNDÁ**  
RUA PINTO SILVA S/N - CNPJ:05854633/0001-80



Quadro 15

Page 10

Orçamento Programa - Exercício de 2017

**RECEITA E DESPESA DA ADMINISTRAÇÃO INDIRETA**

Lei: 2610, Data: 13/12/2016

---

TOTAL	1.600.600,00
-------	--------------

---

---



ENTIDADE: 7 FUNDEB - FUNDO DE DESENVOLVIM. DA EDUCAÇÃO BÁSICA

RECEITA

Código	Discriminação	Valor \$
1325.01.02	RECEITA DE REMUNERAÇÃO DE DEPÓSITOS BANCÁRIOS	26.475,78
1724.01.00	TRANSFERÊNCIAS DA COMPLEMENTAÇÃO DO FUNDEB N	5.961.444,11
1724.01.00	TRANSFERÊNCIAS DA CONTRIBUIÇÃO DO MUNICÍPIO AO I	3.411.080,92
1724.02.00	TRANSFERÊNCIAS DE RECURSOS DA COMPLEMENTAÇÃ	6.135.621,97
	<b>TOTAL</b>	<b>15.534.622,78</b>

PLANO DE APLICAÇÃO

CLoc	Func/Prog	Catgo	Discriminação	Valor - \$
12			Educação	
12	361		Ensino Fundamental	
12	361	0010	Planejamento e Gestão Educacional	
12	361	0010 2042 0000	FUNDEB - 60% (Manutenção e Melhoramento)	
		3 1 90	PESSOAL E ENCARGOS SOCIAIS	6.849.001,73
		3 3 90	OUTRAS DESPESAS CORRENTES	130.998,27
		3 1 90	PESSOAL E ENCARGOS SOCIAIS	1.893.241,44
		3 3 90	OUTRAS DESPESAS CORRENTES	2.475.182,68
		3 3 90	OUTRAS DESPESAS CORRENTES	16.287,94
12	361	0010 2043 0000	FUNDEB - 40% (Manutenção e Melhoramento)	
		4 4 90	INVESTIMENTOS	73.376,77
		4 4 90	INVESTIMENTOS	51.911,17
			<b>TOTAL</b>	<b>11.490.000,00</b>



**PREFEITURA MUNICIPAL DE JACUNDÁ**  
RUA PINTO SILVA S/N - CNPJ:05854833/0001-80

Orçamento Programa - Exercício de 2017

RECEITA E DESPESA DA ADMINISTRAÇÃO INDIRETA



Quadro 15

Page 12

Lei: 2610, Data: 13/12/2016

ENTIDADE: 8 FUNDO MUN. DE ECONOMIA POPULAR E SOLIDÁRIA

RECEITA

Código	Discriminação	Valor \$
-	Transferência Financeira a Receber	150.000,00
	<b>TOTAL</b>	<b>150.000,00</b>

PLANO DE APLICAÇÃO

CLoc	Func/Prog	Catgo	Discriminação	Valor - \$
22			Indústria	
	22 661		Promoção Industrial	
	22 661 0017		Industria, Comercio, Serviços e Agronegocio	
	22 661 0017 2094	0000	Manutenção do Fundo Municipal de Economia Popular e Solidári	
		3 3 90	OUTRAS DESPESAS CORRENTES	102.248,16
	22 661 0017 2094	0000	Manutenção do Fundo Municipal de Economia Popular e Solidári	
		4 4 90	INVESTIMENTOS	32.751,84
	22 661 0017 2095	0000	Manutenção do Matadouro Municipal	
		3 3 90	OUTRAS DESPESAS CORRENTES	12.254,02
	22 661 0017 2095	0000	Manutenção do Matadouro Municipal	
		4 4 90	INVESTIMENTOS	2.745,98
	<b>TOTAL</b>			<b>150.000,00</b>

  
ITONIR APARECIDO TAVARES  
PREFEITO MUNICIPAL

  
JORGE LUIS DE OLIVEIRA  
CONTADOR

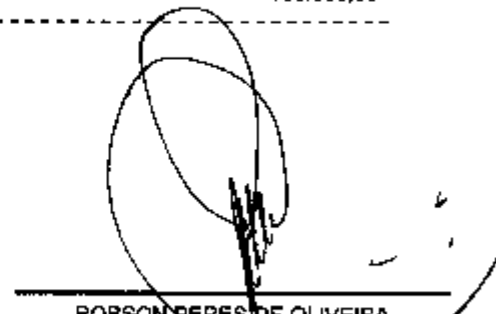
  
ROBSON RERES DE OLIVEIRA  
SECRETÁRIO MUNICIPAL

**PREFEITURA MUNICIPAL DE JACUNDÁ**

RUA PINTO SILVA S/N - CNPJ:05854633/0001-80

Orçamento Programa - Exercício de 2017

**SEGURIDADE SOCIAL**

Anexo 11

Page 1

Lei: 2610, Data: 13/12/2016

Código	Especificação	Categoria	Função
<b>05</b>			<b>580.00</b>
3.1.90.11.00	VENCIMENTOS E VANTAGENS FIXAS - PESSOAL CIVIL	355.376,15	
3.1.90.13.00	OBRIGAÇÕES PATRONAIS	53.259,74	
3.1.90.91.00	SENTENÇAS JUDICIAIS	5.491,97	
3.1.90.92.00	DESPESAS DE EXERCÍCIOS ANTERIORES	5.491,97	
3.3.90.14.00	DIÁRIAS - CIVIL	3.086,09	
3.3.90.30.00	MATERIAL DE CONSUMO	632.042,02	
3.3.90.32.00	MATERIAL DE DISTRIBUIÇÃO GRATUITA	52.076,62	
3.3.90.33.00	PASSAGENS E DESPESAS COM LOCOMOÇÃO	28.694,97	
3.3.90.36.00	OUTROS SERVIÇOS DE TERCEIROS - PESSOA FÍSICA	138.685,36	
3.3.90.39.00	OUTROS SERVIÇOS DE TERCEIROS - PESSOA JURÍDICA	67.357,36	
3.3.90.47.00	OBRIGAÇÕES TRIBUTÁRIAS E CONTRIBUTIVAS	5.491,97	
3.3.90.48.00	OUTROS AUXÍLIOS FINANCEIROS A PESSOAS FÍSICAS	89.132,47	
3.3.90.92.00	DESPESAS DE EXERCÍCIOS ANTERIORES	8.837,39	
4.4.90.51.00	OBRAS E INSTALAÇÕES	5.491,97	
4.4.90.52.00	EQUIPAMENTOS E MATERIAL PERMANENTE	88.983,95	
<b>10</b>			<b>1.288.950,00</b>
<b>Saúde</b>			
3.1.90.11.00	VENCIMENTOS E VANTAGENS FIXAS - PESSOAL CIVIL	4.487.912,02	
3.1.90.13.00	OBRIGAÇÕES PATRONAIS	954.150,24	
3.1.90.91.00	SENTENÇAS JUDICIAIS	56.502,82	
3.1.90.92.00	DESPESAS DE EXERCÍCIOS ANTERIORES	57.588,68	
3.3.90.14.00	DIÁRIAS - CIVIL	106.709,10	
3.3.90.30.00	MATERIAL DE CONSUMO	3.236.322,15	
3.3.90.33.00	PASSAGENS E DESPESAS COM LOCOMOÇÃO	123.874,88	
3.3.90.36.00	OUTROS SERVIÇOS DE TERCEIROS - PESSOA FÍSICA	901.042,28	
3.3.90.39.00	OUTROS SERVIÇOS DE TERCEIROS - PESSOA JURÍDICA	1.076.568,85	
3.3.90.47.00	OBRIGAÇÕES TRIBUTÁRIAS E CONTRIBUTIVAS	171.636,09	
3.3.90.92.00	DESPESAS DE EXERCÍCIOS ANTERIORES	132.376,27	
4.4.90.51.00	OBRAS E INSTALAÇÕES	657.375,26	
4.4.90.52.00	EQUIPAMENTOS E MATERIAL PERMANENTE	686.741,56	
<b>TOTAL</b>			<b>12.889.500,00</b>

ITONIR APARECIDO TAVARES  
PREFEITO MUNICIPALJORGE LUIS DE OLIVEIRA  
CONTADORROBSON PERES DE OLIVEIRA  
SECRETÁRIO MUNICIPAL





**PREFEITURA MUNICIPAL DE JACUNDÁ**  
RUA PINTO SILVA S/N - CNPJ:05854633/0001-80

Orçamento Programa - Exercício de 2017

**ANÁLISE DE APLICAÇÃO NO ENSINO**



Quadro 18

Page 1

Lei: 2810, Data: 13/12/2016

**ANÁLISE DO ENSINO - RECEITA PREVISTA**

Cod Receita	Discriminação	Total Orçado	Obrig 25%	Fundamental	Infantil
1112.02.00.00.00	IMPOSTO SOBRE A PROPRIEDADE PREDIAL E TERRIT	245.998,55	61.499,54	36.899,78	24.599,85
1112.04.31.01.00	IRRF SOBRE GASTOS COM PESSOAL	148.954,33	37.238,56	22.343,15	14.895,43
1112.04.31.02.00	IRRF SOBRE DEMAIS RENDIMENTOS DO TRABALHO	148.954,33	37.238,56	22.343,15	14.895,43
1112.04.34.00.00	IMPOSTO DE RENDA RETIDO NAS FONTES SOBRE OL	76.568,03	19.141,51	11.484,90	7.858,60
1112.08.00.00.00	IMPOSTO SOBRE TRANSMISSÃO "INTER VIVOS" DE BI	107.013,76	26.753,44	16.052,06	10.701,38
1113.05.01.01.00	ISS DE PESSOAS FÍSICAS RETIDO NA FONTE	107.470,58	26.867,65	16.120,59	10.747,06
1113.05.01.02.00	ISS DE PESSOAS FÍSICAS ARRECADAÇÃO NORMAL	78.962,83	19.740,66	11.844,39	7.896,26
1113.05.02.01.00	ISS DE PESSOAS JURÍDICAS RETIDO NA FONTE	280.909,43	65.227,36	39.138,41	26.090,94
1113.05.02.02.00	ISS DE PESSOAS JURÍDICAS ARRECADAÇÃO NORMAI	168.964,29	41.741,07	25.044,84	16.896,43
1121.17.00.00.00	TAXA DE FISCALIZAÇÃO DE VIGILÂNCIA SANITÁRIA	10.805,38	2.726,34	1.635,81	1.090,54
1121.22.00.00.00	TAXA DE SERVIÇOS ADMINISTRATIVOS	7.344,48	1.836,12	1.101,67	734,45
1121.25.00.00.00	TAXA DE LICENÇA PARA FUNCIONAMENTO DE ESTAB	82.718,21	20.679,55	12.407,73	8.271,82
1121.26.00.00.00	TAXA DE PUBLICIDADE COMERCIAL	9.759,14	2.439,78	1.463,87	975,91
1121.27.00.00.00	TAXA DE APREENSÃO E DEPÓSITO	5.766,34	1.441,59	864,95	576,63
1121.29.00.00.00	TAXA DE LICENÇA PARA EXECUÇÃO DE OBRAS	23.872,21	5.968,05	3.580,83	2.387,22
1121.30.00.00.00	TAXA DE AUTORIZAÇÃO DE FUNCIONAMENTO DE TR/	6.708,92	1.677,23	1.006,34	670,89
1121.31.00.00.00	TAXA DE UTILIZAÇÃO DE ÁREA DE DOMÍNIO PÚBLICO	6.654,45	1.683,81	999,17	665,45
1121.35.00.00.00	TAXA DE ALINHAMENTO E NIVELAMENTO	5.523,37	1.380,84	828,51	552,34
1121.99.00.00.00	OUTRAS TAXAS PELO EXERCÍCIO DO PODER DE POLI	13.153,17	3.288,29	1.972,98	1.315,32
1122.21.00.00.00	TAXAS DE SERVIÇOS CADASTRAIS	11.139,36	2.784,84	1.870,90	1.113,94
1122.28.00.00.00	TAXA DE CEMITÉRIOS	15.543,66	3.885,91	2.331,55	1.554,37
1122.90.00.00.00	TAXA DE LIMPEZA PÚBLICA	16.890,77	4.170,19	2.502,12	1.688,08
1122.99.00.00.00	OUTRAS TAXAS PELA PRESTAÇÃO DE SERVIÇOS	12.333,15	3.083,29	1.849,97	1.233,32
1319.00.00.00.00	OUTRAS RECEITAS IMOBILIÁRIAS	47.627,04	11.806,76	7.144,06	4.762,70
1325.01.02.00.00	RECEITA DE REMUNERAÇÃO DE DEPOSITOS BANCÁF	26.475,76	0,00	0,00	0,00
1325.01.05.00.00	RECEITA DE REMUNERAÇÃO DE DEPOSITOS BANCÁF	15.884,44	0,00	0,00	0,00
1325.02.01.00.00	RECEITA DE REMUNERAÇÃO DE DEPOSITOS DE POU	30.744,07	7.686,02	4.611,61	3.074,41
1331.01.05.00.00	RECEITA DE OUTORGA DOS SERVIÇOS DE TRANSPO	93.189,16	23.292,29	13.975,37	9.316,92
1600.26.00.00.00	SERVIÇOS DE FORNECIMENTO DE ÁGUA	240.600,40	60.150,10	36.090,06	24.060,04
1600.47.00.00.00	SERVIÇOS DE ILUMINAÇÃO PÚBLICA	566.985,93	141.746,48	85.047,89	56.698,59
1721.01.02.00.00	COTA-PARTE DO FUNDO DE PARTICIPAÇÃO DOS MUN	21.413.509,71	5.353.377,43	3.212.026,46	2.141.350,97
1721.01.05.00.00	COTA-PARTE DO IMPOSTO SOBRE A PROPRIEDADE T	26.205,42	6.551,35	3.930,81	2.620,54
1721.36.00.00.00	TRANSFERÊNCIAS FINANCEIRA DO ICMS-DESONERA	68.944,57	17.236,14	10.341,69	6.894,46
1722.01.01.00.00	COTA-PARTE DO ICMS	6.412.297,00	1.603.074,25	961.844,55	641.229,70
1722.01.02.00.00	COTA-PARTE DO IPVA	1.184.948,47	296.237,12	177.742,27	118.494,85
1722.01.04.00.00	COTA-PARTE DO IPI SOBRE EXPORTAÇÃO	258.070,29	67.017,57	40.210,54	26.807,03
1721.35.02.00.00	TRANSFERÊNCIAS DIRETAS DO FNDE REFEREN	14.379,81	14.379,81	14.379,81	
1721.35.03.00.00	TRANSFERÊNCIAS DIRETAS DO FNDE REFEREN	790.377,76	790.377,76		
1721.35.04.00.00	TRANSFERÊNCIAS DIRETAS DO FNDE REFEREN	127.281,39	127.281,39		
1721.35.99.08.00	TRANSFERÊNCIAS DO PROGRAMA EDUCAÇÃO D	16.340,46	16.340,46		
1721.35.99.09.00	TRANSFERÊNCIAS DE OUTROS PROGRAMAS VIN	70.176,89	70.176,88		
1724.01.00.01.00	TRANSFERÊNCIAS DA CONTRIBUIÇÃO DO MUNIC	3.411.080,92	3.411.080,92		
1724.01.00.02.00	TRANSFERÊNCIAS DA COMPLEMENTAÇÃO DO FI	5.961.444,11	5.961.444,11		



1724.02.00.01.00 TRANSFERÊNCIAS DE RECURSOS DA COMPLEM

6.135.621,97 - 6.135.621,97

**ANÁLISE DO ENSINO - DESPESA FIXADA**

<b>Tipo:</b>				
9510.00.00	DEDUÇÃO DO FUNDEB	5.870.864,33	5.870.864,33	0,00
	<b>Sub-Total:</b>	<b>5.870.864,33</b>	<b>5.870.864,33</b>	<b>0,00</b>
<b>Tipo: EF</b>				
12.361.0010.2037.000	Apoio ao Funcion. dos Conselhos Soc. e Escolares	1.900,00	1.900,00	
12.361.0010.2039.000	Merenda Escolar	3.157.000,00	3.157.000,00	
12.361.0010.2044.000	Capacitação e Treinamentos (Trab. da Educação) a Gestores	132.400,00	132.400,00	
12.361.0010.2045.000	Manutenção da Rede de Informática do SIMAE	1.500,00	1.500,00	
12.361.0010.2046.000	Enquadramento do Magistério	10.000,00	10.000,00	
12.361.0011.2047.000	Formação Inicial e Continuada	4.500,00	4.500,00	
12.361.0011.2048.000	Plano de Formação Conceitos Básicos e Gerais	2.500,00	2.500,00	
12.361.0012.2049.000	Manuten. da Equipe Pedagóg. e Proles. e Implement. do PNAIC	2.300,00	2.300,00	
12.361.0012.2050.000	Projeto Superação (Manutenção)	3.000,00	3.000,00	
12.361.0012.2051.000	Formação Continuada dos Profissionais do EJA	20.000,00	20.000,00	
12.361.0012.2052.000	Manutenção do Atendimento Educacional Especial (AEE)	23.000,00	23.000,00	
12.361.0012.2053.000	Acompanhamento Sócio-cognitivo em Creches e Pré-Escola	1.600,00	1.600,00	
12.361.0013.1015.000	Reforma e Ampliação das Unidades Escolares	582.590,32	582.590,32	
12.361.0013.1017.000	Aquisição de Materiais Pedag. para EJA, Educ. Espec. e Creche	35.000,00	35.000,00	
12.361.0013.1018.000	Implantação de Salas Multifuncionais de Educação Especial	7.500,00	7.500,00	
12.361.0013.1022.000	Implantação do Centro EJA	100.000,00	100.000,00	
	<b>Sub-Total:</b>	<b>4.084.790,32</b>	<b>4.084.790,32</b>	<b>0,00</b>
<b>Tipo: FM</b>				
12.361.0010.2042.000	FUNDEB - 60% (Manutenção e Melhoramento)	6.980.000,00	6.980.000,00	
	<b>Sub-Total:</b>	<b>6.980.000,00</b>	<b>6.980.000,00</b>	<b>0,00</b>
<b>Tipo: FO</b>				
12.361.0010.2043.000	FUNDEB - 40% (Manutenção e Melhoramento)	4.510.000,00	4.510.000,00	
	<b>Sub-Total:</b>	<b>4.510.000,00</b>	<b>4.510.000,00</b>	<b>0,00</b>
	<b>Recursos de Auxílios, Subvenc e Contrib.</b>	<b>-16.526.703,12</b>	<b>-16.526.703,12</b>	<b>0,00</b>



Total Líquido	4.918.951,53	4.918.951,53	0,00
Percentual Aplicado		100,00	0,00

**ANÁLISE DO ENSINO - RETENÇÃO DO FUNDEB**

1721.01.02.00.00	COTA-PARTE DO FUNDO DE PARTICIPAÇÃO DOS MUNICÍPIOS	21.413.509,71	20,00	4.282.701,94
1721.01.05.00.00	COTA-PARTE DO IMPOSTO SOBRE A PROPRIEDADE TERRITORIAL R28.205,42		20,00	5.241,08
1721.38.00.00.00	TRANSFERÊNCIAS FINANCEIRA DO ICMS-DESONERAÇÃO - LC 87/96	68.944,57	20,00	13.788,91
1722.01.01.00.00	COTA-PARTE DO ICMS	6.412.297,00	20,00	1.282.459,40
1722.01.02.00.00	COTA-PARTE DO IPVA	1.184.948,47	20,00	236.989,69
1722.01.04.00.00	COTA-PARTE DO IPI SOBRE EXPORTAÇÃO	268.070,29	20,00	53.614,06

**ANÁLISE DO FUNDEB**

1724.01.00.01.00	TRANSFERÊNCIAS DA CONTRIBUIÇÃO DO MUNICÍPIO AO FUNDEB			3.411.080,92
1724.01.00.02.00	TRANSFERÊNCIAS DA COMPLEMENTAÇÃO DO FUNDEB NO ÂMBITO ESTADUA			5.961.444,11
1724.02.00.01.00	TRANSFERÊNCIAS DE RECURSOS DA COMPLEMENTAÇÃO DA UNIÃO AO FUN			6.135.621,97

**DESPESA COM MAGISTÉRIO (FM)**

12.361.0010.2042.0000	FUNDEB - 60% (Manutenção e Melhoramento)		6.980.000,00
-----------------------	--	--	--------------

Percentual Previsto (Mínimo 60%)

			45,00
--	--	--	-------

ITONIR APARECIDO TAVARES  
PREFEITO MUNICIPAL

JORGE LUIS DE OLIVEIRA  
CONTADOR

ROBSON PERES DE OLIVEIRA  
SECRETARIO MUNICIPAL



**PREFEITURA MUNICIPAL DE JACUNDÁ**  
RUA PINTO SILVA S/N - CNPJ:05854633/0001-80

Orçamento Programa - Exercício de 2017  
**ANÁLISE DA SAÚDE**



Quadro 17

Page 1

Lei: 2610, Data: 13/12/2016

**ANÁLISE DA SAÚDE - RECEITA PREVISTA**

Cod Receita	Discriminação	Total Orçado	Aplicações	
			Obrigatórias	15,64%
<b>RECEITA DE IMPOSTOS</b>				
1112.02.00.00.00	IMPOSTO SOBRE A PROPRIEDADE PREDIAL E TERRITOR	245.998,55	38.474,17	
1112.04.31.01.00	IRRF SOBRE GASTOS COM PESSOAL	148.954,33	23.298,46	
1112.04.31.02.00	IRRF SOBRE DEMAIS RENDIMENTOS DO TRABALHO	148.954,33	23.298,46	
1112.04.34.00.00	IMPOSTO DE RENDA RETIDO NAS FONTES SOBRE OUTR	76.566,03	11.974,93	
1112.08.00.00.00	IMPOSTO SOBRE TRANSMISSÃO "INTER VIVOS" DE BEN	107.013,76	18.738,95	
<b>ISS DE PESSOAS FÍSICAS RETIDO NA FONTE</b>				
1113.05.01.01.00	ISS DE PESSOAS FÍSICAS RETIDO NA FONTE	107.470,58	16.808,40	
1113.05.01.02.00	ISS DE PESSOAS FÍSICAS ARRECADAÇÃO NORMAL	78.962,63	12.349,78	
1113.05.02.01.00	ISS DE PESSOAS JURÍDICAS RETIDO NA FONTE	280.909,43	40.808,23	
1113.05.02.02.00	ISS DE PESSOAS JURÍDICAS ARRECADAÇÃO NORMAL	186.984,29	26.113,21	
<b>TRANSFERÊNCIAS DA UNIDADE</b>				
1721.01.02.00.00	COTA-PARTE DO FUNDO DE PARTICIPAÇÃO DOS MUNICI	21.413.509,71	3.349.072,92	
1721.01.05.00.00	COTA-PARTE DO IMPOSTO SOBRE A PROPRIEDADE TER	26.205,42	4.098,53	
1721.36.00.00.00	TRANSFERÊNCIAS FINANCEIRA DO ICMS-DESONERAÇÃ	68.544,57	10.782,93	
<b>TRANSFERÊNCIAS DO ESTADO</b>				
1722.01.01.00.00	COTA-PARTE DO ICMS	6.412.297,00	1.002.883,25	
1722.01.02.00.00	COTA-PARTE DO IPVA	1.184.948,47	185.325,94	
1722.01.04.00.00	COTA-PARTE DO IPI SOBRE EXPORTAÇÃO	288.070,29	41.926,19	
<b>Total Aplicação Mínima Obrigatória</b>				
		<b>30.710.768,39</b>	<b>4.603.948,38</b>	
<b>OUTRAS RECEITAS (100%)</b>				
1325.01.03.00.00	RECEITA DE REMUNERAÇÃO DE DEPÓSITOS BANCÁ	21.080,19	21.080,19	
1721.33.00.01.00	TRANSFERÊNCIA DA MÉDIA E ALTA COMPLEXILIDA	1.103.526,60	1.103.526,60	
1721.33.00.02.00	TRANSFERÊNCIAS DE AÇÕES ESTRATÉGICAS	1.193.110,86	1,193,110,86	
1721.33.00.05.00	TRANSFERÊNCIA DO PROGRAMA DE AGENTES COM	1,244,748,40	1,244,748,40	
1721.33.00.06.00	TRANSFERÊNCIA DO PROGRAMA SAÚDE DA FAMÍLIA	751.334,94	751.334,94	
1721.33.00.08.00	TRANSFERÊNCIA DO PROGRAMA FARMÁCIA BÁSICA	164.873,83	164.873,83	
1721.33.00.12.00	TRANSFERÊNCIA DO PROGRAMA SAÚDE BUCAL	106.847,08	106.847,08	
1721.33.00.16.00	TRANSFERÊNCIA DO PROGRAMA CARTÃO SUS	8.714,92	8.714,92	
1721.33.00.45.00	INCENTIVO ADICIONAL PSF	80.613,00	80.613,00	
1721.33.00.47.00	CAMPANHA DE VACINAÇÃO DO IDOSO (INFLUENZA)	8.714,92	8.714,92	
1721.33.00.54.00	TETO FINANCEIRO DE VIGILÂNCIA EM SAÚDE - TFVS	168.786,19	168.786,19	
1721.33.00.58.00	PROGRAMA FARMACIA POPULAR DO BRASIL	319.082,59	319.082,59	
1721.33.00.99.00	OUTRAS TRANSFERÊNCIAS DO SISTEMA ÚNICO DE S	81.702,37	81.702,37	
1722.33.00.88.00	TRANSFERÊNCIA DE RECURSOS DE OUTROS PROGI	199.353,77	199.353,77	
<b>Total</b>				
		<b>52.287,88</b>	<b>7.452,787,88</b>	
<b>Total</b>				
		<b>30.710.768,39</b>	<b>4.603.948,38</b>	

**ANÁLISE DA SAÚDE - DESPESA FIXADA**

Func. Programática	Discriminação	Fixado à Aplicar
10.122.0002.1042.0000	Aquisição de Equipamentos e Materiais Hospitalares	180.000,00
10.122.0002.2057.0000	Secretaria de Saúde (Atividades Administrativas)	2.675.000,00
10.122.0002.2058.0000	Conselho Municipal de Saúde	108.180,00
10.122.0002.2059.0000	Manutenção de Equipamentos e Materiais Hospitalares	365.000,00

**PREFEITURA MUNICIPAL DE JACUNDÁ**

RUA PINTO SILVA S/N - CNPJ: 05854633/0001-80

Orçamento Programa - Exercício de 2017

**ANÁLISE DA SAÚDE**

Quadro 17

Page 2

Lei: 2610, Data: 13/12/2016

10.301.0018.2060.0000	Atendimento Médico Ambulatorial (PAB)	2.902.620,00
10.301.0018.2061.0000	Atendimento Domiciliar (PSF/ACS)	2.102.310,00
10.301.0018.2062.0000	Saúde Bucal	250.770,00
10.301.0018.2063.0000	Vigilância em Saúde Pública	589.650,00
10.302.0019.2064.0000	Atendimento Médico de Média Complexidade	3.280.690,00
10.303.0018.2065.0000	Farmácia Popular do Brasil	194.680,00

**7.320.900,00****DEDUÇÕES**

(-) Despesa com Inativos e Pensionistas	0,00
(-) Recursos de Auxílios, Subvenc e Contrib.	5.452.287,66
(+) Total Líquido	7.196.612,34

Percentual Fixado à Aplicar

ITONIR APARECIDO TAVARES  
PREFEITO MUNICIPALJORGE LUIS DE OLIVEIRA  
CONTADORROBSON RERES DE OLIVEIRA  
SECRETARIO MUNICIPAL

**PREFEITURA MUNICIPAL DE JACUNDÁ**

RUA PINTO SILVA S/N - CNPJ:05854633/0001-80

Orçamento Programa - Exercício de 2017

**DESPESA POR ELEMENTO ECONÔMICO**

Quadro 18

Page 1

Lei: 2610, Data: 13/12/2016

Cod.	Descrição	Elemento	Grupo/Mod	Categoria
<b>3.00.00</b>	<b>DESPESAS CORRENTES</b>			<b>38.203.979,71</b>
3.1.00.00	PESSOAL E ENCARGOS SOCIAIS		21.407.421,91	
3.1.90.00	APLICAÇÕES DIRETAS		21.407.421,91	
3.1.90.04	CONTRATAÇÃO POR TEMPO DETERMINADO	10.983,95		
3.1.90.11	VENCIMENTOS E VANTAGENS FIXAS - PESSOAL CIVIL	17.495.629,38		
3.1.90.13	OBRIGAÇÕES PATRONAIS	2.889.255,52		
3.1.90.91	SENTENÇAS JUDICIAIS	753.586,01		
3.1.90.92	DESPESAS DE EXERCÍCIOS ANTERIORES	177.987,05		
3.3.00.00	OUTRAS DESPESAS CORRENTES		38.203.979,71	
3.3.90.00	APLICAÇÕES DIRETAS		38.203.979,71	
3.3.90.14	DIÁRIAS - CIVIL	441.725,51		
3.3.90.30	MATERIAL DE CONSUMO	19.112.392,80		
3.3.90.31	PREMIAÇÕES CULTURAIS, ARTÍSTICAS, CIENTÍFICAS, DESPESAS COM	84.067,24		
3.3.90.32	MATERIAL, BEM OU SERVIÇO PARA DISTRIBUIÇÃO GRATUITA	532.276,92		
3.3.90.33	PASSAGENS E DESPESAS COM LOCOMOÇÃO	297.082,55		
3.3.90.35	SERVIÇOS DE CONSULTORIA	127.982,99		
3.3.90.36	OUTROS SERVIÇOS DE TERCEIROS - PESSOA FÍSICA	6.028.370,53		
3.3.90.39	OUTROS SERVIÇOS DE TERCEIROS - PESSOA JURÍDICA	7.214.122,28		
3.3.90.41	CONTRIBUIÇÕES	126.088,26		
3.3.90.47	OBRIGAÇÕES TRIBUTÁRIAS E CONTRIBUTIVAS	485.919,07		
3.3.90.48	OUTROS AUXÍLIOS FINANCEIROS A PESSOAS FÍSICAS	1.023.989,70		
3.3.90.91	SENTENÇAS JUDICIAIS	5.491,97		
3.3.90.92	DESPESAS DE EXERCÍCIOS ANTERIORES	2.816.929,81		
3.3.90.93	INDENIZAÇÕES E RESTITUIÇÕES	7.280,28		
<b>4.00.00</b>	<b>DESPESAS DE CAPITAL</b>			<b>26.101.758,38</b>
4.4.00.00	INVESTIMENTOS		26.101.758,38	
4.4.90.00	APLICAÇÕES DIRETAS		26.101.758,38	
4.4.90.51	OBRAS E INSTALAÇÕES	18.512.438,32		
4.4.90.52	EQUIPAMENTOS E MATERIAL PERMANENTE	7.589.320,06		
<b>TOTAL</b>				<b>64.305.738,09</b>

ITONIR APARECIDO TAVARES  
PREFEITO MUNICIPALJORGE LUIS DE OLIVEIRA  
CONTADORROBSON PERES DE OLIVEIRA  
SECRETARIO MUNICIPAL

**PREFEITURA MUNICIPAL DE JACUNDÁ**

RUA PINTO SILVA S/N - CNPJ: 05854633/0001-80

Orçamento Programa - Exercício de 2017

**RECEITA/DESPESA POR CÓDIGO DE APLICAÇÃO**

Quadro 19

Page 1

Lei: 2610, Data: 13/12/2016

Cod.	Descrição	RECEITA PREVISTA	DESPESA PREVISTA
002	CÂMARA MUNICIPAL	0,00	2.169.580,00
002 000	CÂMARA MUNICIPAL		2.169.580,00
110	GERAL	62.076.337,98	47.905.590,00
110 000	GERAL	62.076.337,98	47.905.590,00
111	REMUNERAÇÃO DE APLICAÇÕES FINANCEIRAS	35.355,68	0,00
111 000	REMUNERAÇÃO DE APLICAÇÕES FINANCEIRAS	35.355,68	
220	ENSINO FUNDAMENTAL	1.813.389,39	9.941.590,00
220 000	ENSINO FUNDAMENTAL	1.813.389,39	9.941.590,00
221	ENSINO FUNDAMENTAL-REMUN.APLIC.FINANC.	15.884,44	0,00
221 000	ENSINO FUNDAMENTAL-REMUN.APLIC.FINANC.	15.884,44	
251	EDUCAÇÃO-FUNDEF-MAGISTÉRIO	15.508.147,00	6.980.000,00
251 000	FUNDEF MAGISTÉRIO 60%	15.508.147,00	6.980.000,00
252	EDUCAÇÃO-FUNDEF-OUTROS	0,00	4.510.000,00
252 000	FUNDEF ADM. 40%		4.510.000,00
253	EDUCAÇÃO-FUNDEF-REMUN.APLIC.FINANCEIRA	26.475,78	0,00
253 000	EDUCAÇÃO-FUNDEF-REMUN.APLIC.FINANCEIRA	26.475,78	
310	SAÚDE-GERAL	5.431.207,47	12.848.900,00
310 000	SAÚDE - GERAL	5.431.207,47	12.848.900,00
311	SAÚDE-REMUNERAÇÃO APLICAÇÕES FINANCEIRAS	21.080,19	0,00
311 000	SAÚDE-REMUN.APLIC.FINANCEIRA	21.080,19	
510	ASSISTÊNCIA SOCIAL-GERAL	768.291,99	1.537.500,00
510 000	ASSISTÊNCIA SOCIAL - GERAL	768.291,99	1.537.500,00
511	ASSISTÊNCIA SOCIAL-REMUN.APLIC.FINANC.	16.990,08	0,00
511 000	ASSISTÊNCIA SOCIAL-REMUN.APLIC.FINANC.	16.990,08	
TOTAL		85.419.180,00	85.213.160,00

**PREFEITURA MUNICIPAL DE JACUNDÁ**

RUA PINTO SILVA S/N - CNPJ:05854633/0001-80

Orçamento Programa - Exercício de 2017

**RECEITA/DESPESA POR CÓDIGO DE APLICAÇÃO**

Quadro 19

Page 2

Lei: 2610, Data: 13/12/2016

Cod.	Descrição	RECEITA PREVISTA	DESPESA PREVISTA
------	-----------	------------------	------------------

**RECEITA/DESPESA POR FONTE DE RECURSO**

Cod.	Descrição	RECEITA PREVISTA	DESPESA PREVISTA
01	Impostos	1.341.793,93	1.328.569,51
02	Taxas	264.333,17	254.256,61
05	Receita de contribuições	807.586,33	1.070.955,06
13	Receita patrimonial	47.627,04	52.195,05
17	Receita de serviços	93.169,16	93.288,10
19	Participação na Receita da União (FPM, ITR, ICMS deson)	15.637.795,37	16.135.112,07
21	Cota-parte CIDE	66.243,63	66.312,35
24	Transf.da Comp.Financ.pela Exploração de Recursos Naturais	3.191.682,80	3.339.839,57
31	Transferências de Recursos do FNDE		100.000,00
33	Participação na Receita dos Estados (ICMS, IPVA, IPI sem Exportação)	7.865.315,76	8.231.110,12
57	Multa de Outras Origens/Indenizações e Restituições	140.849,95	140.593,48
66	Remuneração de Depósitos Bancários	72.320,31	32.600,76
79	Alienação de Bens Móveis/Imóveis	36.428,35	36.339,09
29	Transferências de Recursos do SUS	5.231.853,70	5.613.492,36
30	Transferências de Recursos do FNAS	768.291,98	893.571,36
31	Transferências de Recursos do FNDE	1.813.389,39	1.844.518,88
32	Demais Transferências da União	10.430.504,87	11.325.447,24
36	Transf.de Recursos do Estado para Programa de Saúde	199.353,77	197.042,34
37	Demais Transferências do Estado	1.045.544,06	1.018.408,48
38	Transferências de Recursos do FUNDEB	9.372.525,03	6.980.000,00
39	Transf. de Recursos da Complementação da União ao FUNDEB	6.135.821,97	4.441.800,89
40	Transferências de Convênios da União	12.504.126,26	14.611.656,56
45	Transferências de Convênios do Estado	8.491.241,62	7.760.221,39
68	Remuneração de Depósitos Bancários Vinculados ao FUNDEB	26.475,78	16.287,94
70	Remuneração de Depósitos Bancários Vinculados ao FMS	16.990,08	16.287,94
77	Operações de Crédito Externa	90.095,58	91.252,86

ITONIR APARECIDO TAVARES  
PREFEITO MUNICIPALJORGE LUIS DE OLIVEIRA  
CONTADORROBSON PERES DE OLIVEIRA  
SECRETÁRIO MUNICIPAL





**PREFEITURA MUNICIPAL DE JACUNDÁ**  
 RUA PINTO SILVA S/N - CNPJ:05854633/0001-80



Quadro 19

Page 1

Orçamento Programa - Exercício de 2017

Lei: 2610, Data: 13/12/2016

**RECEITA/DESPESA POR FONTE DE RECURSO**

Cod.	Descrição	RECEITA PREVISTA	DESPESA PREVISTA
<b>01 - Receita do Imp. de Transm. de Bens - Exercício Corrente</b>		<b>1.341.793,93</b>	<b>1.328.569,51</b>
01	Impostos	1.341.793,93	1.328.569,51
02	Taxas	264.333,17	254.256,61
05	Receita de contribuições	807.588,33	1.070.955,06
13	Receita patrimonial	47.627,04	52.195,05
17	Receita de serviços	93.169,16	93.288,10
19	Participação na Receita da União (FPM, ITR, ICMS deson)	15.637.795,37	16.135.112,07
21	Cota-parte CIDE	88.243,83	88.312,35
24	Transf.da Comp.Financ.pela Exploração de Recursos Naturais	3.191.682,80	3.339.839,57
31	Transferências de Recursos do FNDE		100.000,00
33	Participação na Receita dos Estados (ICMS, IPVA, IPI sem Exportação)	7.865.315,76	8.231.110,12
57	Multa de Outras Origens/Indenizações e Restituições	140.849,95	140.593,48
66	Remuneração de Depósitos Bancários	72.320,31	32.600,76
79	Alienação de Bens Móveis/Imóveis	36.428,35	36.339,09
<b>02 - Recurso de Outras Fontes - Exercício Corrente</b>		<b>54.26.014,20</b>	<b>54.809.989,23</b>
29	Transferências de Recursos do SUS	5.231.853,70	5.613.492,36
30	Transferências de Recursos do FNAS	768.291,99	893.571,36
31	Transferências de Recursos do FNDE	1.813.389,39	1.844.518,88
32	Demais Transferências da União	10.430.504,97	11.325.447,24
36	Transf.de Recursos do Estado para Programa de Saúde	199.353,77	197.042,34
37	Demais Transferências do Estado	1.045.544,06	1.018.408,48
38	Transferências de Recursos do FUNDEB	9.372.525,03	8.980.000,00
39	Transf. de Recursos da Complementação da União ao FUNDEB	6.135.621,97	4.441.800,89
40	Transferências de Convênios da União	12.504.126,26	14.611.656,56
45	Transferências de Convênios do Estado	8.491.241,62	7.760.221,38
68	Remuneração de Depósitos Bancários Vinculados ao FUNDEB	28.475,78	16.287,94
70	Remuneração de Depósitos Bancários Vinculados ao FMS	16.990,08	16.287,94
77	Operações de Crédito Externa	90.095,58	91.252,85
		<b>54.26.014,20</b>	<b>54.809.989,23</b>

ITONIR APARECIDO TAVARES  
 PREFEITO MUNICIPAL

JORGE LUIS DE OLIVEIRA  
 CONTADOR

ROBSON PERES DE OLIVEIRA  
 SECRETÁRIO MUNICIPAL



**PREFEITURA MUNICIPAL DE JACUNDÁ**  
RUA PINTO SILVA S/N  
05854633/0001-80      Exercício: 2017  
**CONSOLIDAÇÃO GERAL DA DESPESA**

Lei: 2610, Data: 13/12/2016



01		46.059.660,00
PREFEITURA MUNICIPAL DE JACUNDÁ		
04 Administração		
122 Administração Geral		
0002 Gestão Participativa		
1007	Aquisição de Máquinas e Veículos	37.385.880,00
1056	Aquisição de Equipamentos e Materiais (Sede e Anexos)	15.156.020,00
2005	Gabinete do Prefeito (Atividades Administrativas)	14.909.510,00
2009	Secretaria de Mun. de Administração, Planejamento e Gestão (Atividades Admin.)	2.343.470,00
2010	Realização de Governo Itinerante, Plebiscitos, Referendos e	3.000,00
2012	Segurança Pública	1.380.870,00
2014	Monitoramento e Avaliação da Gestão Publ. e da Legislação Mu	2.667.730,00
2017	Secretaria de Obras, Infraestrutura e Serviços Urbanos	45.350,00
2021	Manutenção de máquinas e Veículos	74.030,00
2022	Secretaria de Habitação Social e Terras Patrln. (Ativ. Adm)	11.410,00
2024	Realização de Conferências, Seminários, Aud. Públ. e outros	2.245.870,00
2025	Manutenção dos Conselhos Sociais	2.693.800,00
2026	Regularização Fundiária	789.400,00
2027	Manutenção de Veículos	7.900,00
2056	Secretaria de Agricultura e Pesca (Atividades Administrativa	7.900,00
2076	Secretaria de Cultura, Desporto, e Lazer (Ativ. Administrat	206.580,00
2084	Secretaria de Políticas para Mulheres (Atividades)	32.000,00
2092	Secretaria de Indústria, Comércio e Agropecuária(Ativ. Admini	896.500,00
0004	Publicidade	660.100,00
2006	Organização e Manutenção dos Conselhos Sociais	444.300,00
2008	Publicidade do Poder Executivo	420.000,00
0005	Planejamento e Ordenamento Orçamentário	292.460,00
2013	Patrimônio Público Municipal	89.070,00
123	Administração Financeira	143.440,00
0006	Administração Financeira	54.080,00
2015	Secretaria de Finanças e da Fazenda (Atividades Admin.)	34.060,00
0007	Divida Ativa Pactuada	2.814.430,00
2016	Amortização da Dívida	808.350,00
124	Controle Interno	2.005.080,00
0002	Gestão Participativa	2.005.080,00
2007	Atividade de Controle Interno	71.690,00
		71.690,00
		71.690,00



**PREFEITURA MUNICIPAL DE JACUNDA**  
RUA PINTO SILVA S/N  
05854633/0001-90  
**CONSOLIDAÇÃO GERAL DA DESPESA**

Exercício: 2017

Lei: 2610, Data: 13/12/2016



01		46.069.890,00
PREFEITURA MUNICIPAL DE JACUNDA		
451 Infra-Estrutura Urbana		
0009 Infraestrutura de Base		
1002	Drenagem de Agua e Esgoto (Ampliação e Manutenção)	10.320.220,00
1003	Projetos Públicos (Reformas, Ampliações e Construções)	1.567.700,00
1004	Vias e Logradouros (Recuperação e Ampliação)	2.053.090,00
1008	Estradas Vicinais (Recuperação e Abertura)	3.323.810,00
452 Serviços Urbanos		
0009 Infraestrutura de Base		
1005	Sistema de Abastecimento de Agua Potável	9.023.499,00
1006	Iluminação Pública (Ampliação)	1.488.520,00
2016	Iluminação Pública (Manutenção)	3.213.720,00
2019	Departamento Municipal de Trânsito - DMTU	2.547.690,00
2020	Limpeza Pública (Manutenção e Melhoramento)	1.086.590,00
13 Cultura		
392 Difusão Cultural		
0026 Difusão Cultural		
2077 Gêre Cultura		
2078	Manifestações Folclóricas e Religiosas	583.040,00
2079	Arte Cultural	144.210,00
2080	Cultura Integrada ao Idoso e a Pessoa com Deficiência	92.420,00
2081	Festividades Juvenis Municipais e Intermunicipal	234.320,00
14 Direitos da Cidadania		
422 Direitos Individuais, Coletivos e Difusos		
0028 Mulher Cidadã		
2085	Manutenção da Sede do Espaço Mulher Cidadã	600.100,00
2086	Promoção de Cursos de Capacitação e Aperfeiçoamento	800.100,00
2087	Parceria Pública-Privada com Entidades não Governamentais	431.100,00
2088	Mulher Empreendedora	50.000,00
2089	Incentivo a Produção Feminina	7.600,00
0029	Atenção Básica e Especializada à Mulher	3.500,00
2090	Manutenção do Centro de Referência Maria do Pará	340.000,00
2091	Mulher com Proteção Social	30.000,00
16 Habitação		
482 Habitação Urbana		
199.000,00		
69.000,00		
100.000,00		
2.099.330,00		
2.099.330,00		



**PREFEITURA MUNICIPAL DE JACUNDÁ**  
RUA PINTO SILVA S/N  
05854833/0001-80 Exercício: 2017  
**CONSOLIDAÇÃO GERAL DA DESPESA**

Lei: 2610, Data: 13/12/2016



01	PREFEITURA MUNICIPAL DE JACUNDÁ	48.059.899,00
0009	Infraestrutura de Base	2.099.330,00
1013	Habitação Popular de Interesse Social	2.099.330,00
20	Agricultura	4.820.560,00
601	Promoção da Produção Vegetal	2.578.350,00
0015	Produção Vegetal	2.578.350,00
1032	Mecanização da Produção Agrícola	888.500,00
1033	Fomento à Produção Agrícola e Agricultura Familiar	218.000,00
1034	Campos Experimentais Comunitários (Implantação e Manutenção)	437.120,00
1035	Foment. da Produç. de Grãos, Batata, Desenvol. da Mandioca	488.060,00
1036	Implantação do Projeto Caprinos	570.680,00
602	Promoção da Produção Animal	2.342.200,00
0016	Produção Animal	2.342.200,00
1037	Criação de Animais de Pequeno Porte (Implantação e Manteng.	457.460,00
1038	Pecuária de Corte e Leite	308.880,00
1039	Apicultura	205.890,00
1040	Sistema de Pesca Artesanal (Manutenção)	251.890,00
1041	Fomentação e Aquicultura/Piscicultura-tanques redes (subme	1.118.340,00
22	Indústria	108.000,00
661	Promoção Industrial	108.000,00
0017	Indústria, Comércio, Serviços e Agronegócio	108.000,00
1062	Fomento à Produção Industrial Comércio, Serv. e Agronegocios	30.000,00
1063	Ampliação do Polo Agroindustrial (Contrapartida)	20.000,00
2093	Manutenção do Polo Agroindustrial	90.000,00
27	Desporto e Lazer	370.820,00
812	Desporto Comunitário	370.820,00
0027	Esporte e Lazer	178.120,00
1055	Construção Ampliag. e Reforma Praças Esport. e Espaços de Laz	180.240,00
2082	Prática Esportiva e de Lazer	12.460,00
2083	Apoio a Realização do Toriag (Contrapartida)	2.189.680,00
02	CÂMARA MUNICIPAL DE JACUNDÁ	2.182.980,00
01	Legislativa	2.054.100,00
031	Ação Legislativa	2.054.100,00
0001	Processo Legislativo	2.054.100,00
2001	Câmara Municipal (Atividades Administrativas)	2.054.100,00



**PREFEITURA MUNICIPAL DE JACUNDÁ**  
RUA PINTO SILVA S/N  
05854633/0001-80  
**CONSOLIDAÇÃO GERAL DA DESPESA**

Exercício: 2017

Lei: 2610, Data: 13/12/2016



02	CAMARA MUNICIPAL DE JACUNDÁ	2.199.590,00
0003	Controle Social	48.070,00
2002	Realização das Sessões Ordinárias e Audiências Públicas	48.070,00
0004	Publicidade	60.810,00
2004	Publicidade do Poder Legislativo	60.810,00
124	Controle Interno	26.690,00
0003	Controle Social	26.690,00
2003	Controle Externo e Interno	26.690,00
FUNDO MUNICIPAL DE EDUCAÇÃO		10.036.890,00
12	Educação	10.036.890,00
122	Administração Geral	5.285.100,00
0002	Gestão Participativa	5.285.100,00
2028	Secretaria Mun. de Educação - Fundo Mun. de Educação	1.130.000,00
2029	Transporte Escolar (Manutenção do Sistema)	2.245.000,00
2030	Manutenção dos Laboratórios Escolares	1.900,00
2031	Manutenção da Climatização das Escolas	16.000,00
2032	Manutenção do Centro EJA	25.500,00
2033	Manutenção das Bibliotecas Escolares	5.700,00
2034	Manutenção do Centro de Ensino Técnico e Profissionalizante	240.000,00
2035	Manutenção dos Centros Educacionais Infância e Creches	135.000,00
2036	Manutenção das Escolas Municipais	1.490.000,00
361	Ensino Fundamental	4.547.290,00
0010	Planejamento e Gestão Educacional	3.902.800,00
2037	Apoio ao Funcion. dos Conselhos Soc. e Escolares	1.900,00
2039	Matéria Escolar	3.157.000,00
2044	Capacitação e Treinamentos (Trab. da Educação) e Gestores	132.400,00
2045	Manutenção da Rede de Informática do SIMAE	1.500,00
2046	Enquadramento do Magistério	10.000,00
0011	Formação Continuada e Educação Básica	7.000,00
2047	Formação Inicial e Continuada	4.500,00
2048	Plano de Formação Conselhos Básicos e Gerais	2.500,00
0012	Práticas Pedagógicas e Avaliação	49.900,00
2049	Manutenção da Equipe Pedagóg. e Profes. e Implement. do PNAIC	2.300,00
2050	Projeto Superação (Manutenção)	3.000,00
2051	Formação Continuada dos Profissionais do EJA	20.000,00



**PREFEITURA MUNICIPAL DE JACUNDÁ**  
RUA PINTO SILVA S/N  
05854833/0001-80  
**CONSOLIDAÇÃO GERAL DA DESPESA**

Exercício: 2017

Lei: 2810, Data: 13/12/2016



03	FUNDO MUNICIPAL DE EDUCAÇÃO	10.036.880,00
2052	Manutenção do Atendimento Educacional Especial (AEE)	23.000,00
2053	Acompanhamento Sócio-cognitivo em Creches e Pré-Escola	1.800,00
0013	Infraestrutura Física e Recursos Pedagógicos	1.187.890,00
1015	Reforma e Ampliação das Unidades Escolares	1.045.090,00
1017	Aquisição de Materiais Pedag. para EJA, Educ. Espec. e Cheche	35.000,00
1018	Implantação de Salas Multifuncionais da Educação Especial	7.500,00
1022	Implantação do Centro EJA	100.000,00
354	Ensino Superior	204.500,00
0014	Núcleo Universitário e Ensino Superior	204.500,00
2054	Manutenção de UAB/Jacundá	85.300,00
2102	Manutenção de Núcleo Universitário	109.200,00
04	FUNDO MUNICIPAL DE SAÚDE	12.848.900,00
10	Saúde	12.848.900,00
122	Administração Geral	3.328.180,00
0002	Gestão Participativa	3.328.180,00
1042	Aquisição de Equipamentos e Materiais Hospitalares	180.000,00
2057	Secretaria de Saúde (Atividades Administrativas)	2.875.000,00
2058	Conselho Municipal de Saúde	108.180,00
2059	Manutenção de Equipamentos e Materiais Hospitalares	365.000,00
301	Atenção Básica	5.845.350,00
0016	Saúde Piso Atenção Básica	5.845.350,00
2060	Atendimento Médico Ambulatorial (PAB)	2.902.820,00
2061	Atendimento Domiciliar (PSE/FACS)	2.102.310,00
2062	Saúde Bucal	250.770,00
2063	Vigilância em Saúde Pública	489.650,00
302	Assistência Hospitalar e Ambulatorial	3.280.880,00
0019	Saúde Média complexidade	3.280.880,00
2064	Atendimento Médico de Média Complexidade	3.280.880,00
303	Suporte Profilático e Terapêutico	194.880,00
0018	Saúde Piso Atenção Básica	194.880,00
2065	Farmácia Popular do Brasil	194.880,00
05	FUNDO MUNICIPAL DE ASSISTÊNCIA SOCIAL	1.537.500,00
08	Assistência Social	1.537.500,00
122	Administração Geral	817.500,00



**PREFEITURA MUNICIPAL DE JACUNDÁ**  
RUA PINTO SILVA S/N  
05664633/0001-80  
Exercício: 2017  
**CONSOLIDAÇÃO GERAL DA DESPESA**

Lei: 2610, Data: 13/12/2016



FUNDO MUNICIPAL DE ASSISTÊNCIA SOCIAL		1.537.500,00
05		
0002	Gestão Participativa	857.500,00
1043	Aquisição de Veículos	60.000,00
1044	Equip. Mat. Aparelho CRAS, CREAS E SEDE BOLSA FAMALIA	21.000,00
2066	Secretaria de Assistência Social (Atividades Administrativas)	776.500,00
0023	Atendimento à Criança e a Juventude	60.000,00
2072	Atendimento à Criança e a Juventude	60.000,00
244	Assistência Comunitária	620.000,00
0020	Atenção a Criança	92.000,00
2067	Apoio a Criança	92.000,00
0021	Atenção ao Idoso e a Pessoa com Deficiência	66.000,00
2068	Apoio ao Idoso e a Pessoa com Deficiência	66.000,00
0022	Atendimento Comunitário	472.000,00
2069	Atendimento Comunitário ao Cidadão (Promoção Social)	76.000,00
2070	Benefícios Eventuais	350.000,00
2071	BPC Escola (Implantação e Manutenção)	44.000,00
06	FUNDO MUNICIPAL DE MEIO AMBIENTE E TURISMO	1.800.600,00
18	Gestão Ambiental	1.800.600,00
122	Administração Geral	436.500,00
0002	Gestão Participativa	436.500,00
1049	Aquisição de Equipamentos e Mater. e Aparthamento de SEMATU	10.000,00
2073	Secretaria de Meio Ambiente e Turismo (Atividades Administ.)	426.500,00
541	Preservação e Conservação Ambiental	1.047.500,00
0024	Preservação e Conservação Ambiental	1.047.500,00
1051	Recuperação de Áreas Degradadas, Rios e Matas Ciliares	660.000,00
2074	Contrate e Preservação Ambiental	167.500,00
695	Turismo	114.800,00
0025	Complexo Turístico	114.800,00
1054	Recuperação e Conservação de Áreas e Aterro Turístico Munic	26.000,00
2127	Gestão de Área Turística	78.600,00
07	FUNDEB - FUNDO DE DESENVOLVIM. DA EDUCAÇÃO BÁSICA	11.490.000,00
12	Educação	11.490.000,00
361	Ensino Fundamental	11.490.000,00
0010	Planejamento e Gestão Educacional	11.490.000,00
2042	FUNDEB - 60% (Manutenção e Melhoramento)	6.990.000,00



**PREFEITURA MUNICIPAL DE JACUNDÁ**  
RUA PINTO SILVA S/N  
05854633/0001-80  
**CONSOLIDAÇÃO GERAL DA DESPESA**

Exercício: 2017

Lei: 2610, Data: 13/12/2016



CODIGO	DESCRICAO	VALOR
07	FUNDEB - FUNDO DE DESENVOLVIM. DA EDUCACAO BASICA	11.480.000,00
2043	FUNDEB - 40% (Manutenção e Melhoramento)	4.510.000,00
08	FUNDO MUN. DE ECONOMIA POPULAR E SOLIDARIA	150.000,00
22	Industria	150.000,00
661	Promoção Industrial	150.000,00
0017	Industria, Comercio, Serviços e Agronegocio	150.000,00
2094	Manutenção do Fundo Municipal de Economia Popular e Solidari	135.000,00
2095	Manutenção do Matadouro Municipal	15.000,00

ITONIR APARECIDO TAVARES  
PREFEITO MUNICIPAL

JORGE DUIS DE OLIVEIRA  
CONTADOR

ROBSON PERES DE OLIVEIRA  
SECRETARIO MUNICIPAL





**PREFEITURA MUNICIPAL DE JACUNDÁ**  
RUA PINTO SILVA S/N  
05954833/0001-90

Exercício: 2017

**COMPARATIVO DA RECEITA ORÇADA COM ARRECADADA**

Lei: 2610, Data: 13/12/2016

Page 1

NUMERO DA RECEITA	DESCRICO DA RECEITA	VALOR
1	IMPOSTO SOBRE A PROPRIEDADE PREDIAL E TERRITORIAL URBANA	246.988,55
2	IRRF SOBRE GASTOS COM PESSOAL	148.954,33
3	IMPOSTO DE RENDA RETIDO NAS FONTES SOBRE OUTROS RENDIMENTOS	148.854,33
4	IMPOSTO SOBRE TRANSMISSÃO "INTER VIVOS" DE BENS IMOVEIS E DE	76.586,03
5	ISS DE PESSOAS FISICAS ARRECADADO NA FONTE	107.013,76
6	ISS DE PESSOAS JURIDICAS ARRECADADO NA FONTE	107.470,58
7	ISS DE PESSOAS JURIDICAS RETIDO NA FONTE	79.982,53
8	ISS DE PESSOAS JURIDICAS ARRECADADO NORMAL	250.909,43
9	TAXA DE FISCALIZAÇÃO DE VIGILANCIA SANITARIA	158.964,29
10	TAXA DE SERVIÇOS ADMINISTRATIVOS	10.805,36
11	TAXA DE LICENÇA PARA FUNCIONAMENTO DE ESTABELECIMENTOS COMER	7.344,46
12	TAXA DE PUBLICIDADE COMERCIAL	82.718,21
13	TAXA DE APRENSAO E DEPOSITO	9.759,14
14	TAXA DE LICENÇA PARA EXECUÇÃO DE OBRAS	5.766,34
15	TAXA DE AUTORIZAÇÃO DE FUNCIONAMENTO DE TRANSPORTE	23.872,21
16	TAXA DE UTILIZAÇÃO DE AREA DE DOMINIO PUBLICO	6.708,92
17	TAXA DE ALINHAMENTO E NIVELAMENTO	6.554,45
18	TAXAS TAXAS PELO EXERCICIO DO PODER DE POLICIA	5.529,37
19	TAXAS DE SERVIÇOS CADASTRAIS	13.153,17
20	TAXA DE CEMENTERIOS	11.139,36
21	TAXA DE LIMPEZA PUBLICA	15.543,66
22	OUTRAS TAXAS PELA PRESTAÇÃO DE SERVIÇOS	18.880,77
23	OUTRAS RECEITAS IMOBILIARIAS	12.333,15
24	RECEITA DE OUTORGA DOS SERVIÇOS DE TRANSPORTE COLETIVO LOCAL	47.827,04
25	SERVIÇOS DE FORNECIMENTO DE ÁGUA	30.744,07
26	SERVIÇOS DE ILUMINAÇÃO PUBLICA	83.169,18
27	SERVIÇOS DE LIMPEZA PUBLICA	240.800,40
28	SERVIÇOS DE ILUMINAÇÃO PUBLICA	586.985,93
29	SERVIÇOS DE LIMPEZA PUBLICA	21.413.508,71
30	COTA-PARTE DO FUNDO DE PARTICIPAÇÃO DOS MUNICIPIOS	26.205,42
31	COTA-PARTE DO IMPOSTO SOBRE A PROPRIEDADE TERRITORIAL RURAL	88.243,53
32	COTA-PARTE DA CONTRIBUIÇÃO DE INTERVENÇÃO NO DOMINIO ECONOMI	3.191.662,80
33	COTA-PARTE DA COMPENSAÇÃO FINANCEIRA DE RECURSOS HIDRICOS	203.820,17
34	COTA-PARTE DO FUNDO ESPECIAL DO PETRÓLEO - FEP	98.944,57
35	TRANSFERÊNCIAS FINANCEIRA DO ICMS-DESONERAÇÃO - LG 87/96	10.198.182,56
36	TRANSFERÊNCIAS FINANCEIRAS DA UNIÃO	6.412.297,00
37	COTA-PARTE DO ICMS	1.184.948,47
38	COTA-PARTE DO IPVA	288.070,29
39	COTA-PARTE DO IPVA	
40	COTA-PARTE DO IPVA	
41	COTA-PARTE DO IPVA	
42	COTA-PARTE DO IPVA	
43	COTA-PARTE DO IPVA	
44	COTA-PARTE DO IPVA	
45	COTA-PARTE DO IPVA	
46	COTA-PARTE DO IPVA	
47	COTA-PARTE DO IPVA	
48	COTA-PARTE DO IPVA	
49	COTA-PARTE DO IPVA	
50	COTA-PARTE DO IPVA	
51	COTA-PARTE DO IPVA	
52	COTA-PARTE DO IPVA	
53	COTA-PARTE DO IPVA	
54	COTA-PARTE DO IPVA	
55	COTA-PARTE DO IPVA	
56	COTA-PARTE DO IPVA	
57	COTA-PARTE DO IPVA	
58	COTA-PARTE DO IPVA	
59	COTA-PARTE DO IPVA	
60	COTA-PARTE DO IPVA	
61	COTA-PARTE DO IPVA	
62	COTA-PARTE DO IPVA	
63	COTA-PARTE DO IPVA	
64	COTA-PARTE DO IPVA	
65	COTA-PARTE DO IPVA	
66	COTA-PARTE DO IPVA	
67	COTA-PARTE DO IPVA	
68	COTA-PARTE DO IPVA	
69	COTA-PARTE DO IPVA	
70	COTA-PARTE DO IPVA	
71	COTA-PARTE DO IPVA	
72	COTA-PARTE DO IPVA	
73	COTA-PARTE DO IPVA	



78	1762.99.00.03.00	TRANSFERÊNCIAS DE OUTROS PROGRAMAS/AÇÕES DO EST	1.945.544,06
79	1919.15.00.00.00	MULTAS PREVIDAS NA LEGISLAÇÃO DE TRÂNSITO	140.849,95
80	1971.99.00.00.00	OUTRAS INDENIZAÇÕES	30.502,21
81	2119.00.00.00.00	OUTRAS OPERAÇÕES DE CRÉDITO INTERNAS	90.095,58
82	2225.00.00.00.00	ALIENAÇÃO DE IMÓVEIS URBANOS	16.159,71
83	2229.00.00.00.00	ALIENAÇÃO DE OUTROS BENS IMÓVEIS	16.289,94
84	2471.99.00.00.00	OUTRAS TRANSFERÊNCIAS DE CONVÊNIO DA UNIÃO	12.504.126,29
85	2472.99.00.03.00	TRANSFERÊNCIAS DE CONVÊNIO DE OUTROS PROGRAMAS/AÇÕES DO EST	8.491.241,62
86	9510.00.00.00.00	(-) DEDUÇÕES DO FUNDER	-6.870.664,33
29	1325.01.05.00.00	RECEITA DE REMUNERAÇÃO DE DEPOSITOS BANCÁRIOS DE RECURSOS VI	15.884,44
63	1721.35.01.00.00	TRANSFERÊNCIAS DO SALÁRIO-EDUCAÇÃO	794.833,27
64	1721.35.02.00.00	TRANSFERÊNCIAS DIRETAS DO FNDE REFERENTES AO PROGRAMA DINHEI	14.379,81
65	1721.35.03.00.00	TRANSFERÊNCIAS DIRETAS DO FNDE REFERENTES AO PROGRAMA NACION	790.377,76
66	1721.35.04.00.00	TRANSFERÊNCIAS DIRETAS DO FNDE REFERENTES AO PROGRAMA NACION	127.281,39
67	1721.35.99.08.00	TRANSFERÊNCIAS DO PROGRAMA EDUCAÇÃO DE JOVENS E ADULTOS - EJ	18.340,46
68	1721.35.99.09.00	TRANSFERÊNCIAS DE OUTROS PROGRAMAS VINCULADOS AO FNDE	70.178,88
28	1325.01.03.00.00	RECEITA DE REMUNERAÇÃO DE DEPOSITOS BANCÁRIOS DE RECURSOS VI	21.000,18
41	1721.33.00.01.00	TRANSFERÊNCIA DA MÉDIA E ALTA COMPLEXIBILIDADE	1.103.526,60
42	1721.33.00.02.00	TRANSFERÊNCIA DO PROGRAMA DE AGENTES COMUNITÁRIOS DE SAÚDE -	1.183.110,89
43	1721.33.00.05.00	TRANSFERÊNCIA DO PROGRAMA SAÚDE DA FAMÍLIA - PSF	1.244.746,40
44	1721.33.00.06.00	TRANSFERÊNCIA DO PROGRAMA FARMÁCIA BÁSICA	751.334,94
45	1721.33.00.08.00	TRANSFERÊNCIA DO PROGRAMA SAÚDE BUCAL	184.673,83
46	1721.33.00.12.00	TRANSFERÊNCIA DO PROGRAMA SAÚDE CARTÃO SUS	108.847,08
47	1721.33.00.16.00	INCENTIVO ADICIONAL PSF	8.714,92
48	1721.33.00.45.00	CAMPANHA DE VACINAÇÃO DO IDOSO (INFLUENZA)	60.613,00
49	1721.33.00.47.00	TETO FINANCIERO DE VIGILANCIA EM SAUDE - TFSV (EX-TFECDD)	8.714,92
50	1721.33.00.54.00	PROGRAMA FARMÁCIA POPULAR DO BRASIL	198.786,19
51	1721.33.00.58.00	OUTRAS TRANSFERÊNCIAS DO SISTEMA ÚNICO DE SAÚDE	319.062,59
62	1721.33.00.99.00	TRANSFERÊNCIA DE RECURSOS DE OUTROS PROGRAMAS E AÇÕES	81.702,37
74	1722.33.00.99.00	RECEITA DE REMUNERAÇÃO DE DEPOSITOS BANCÁRIOS DE RECURSOS VI	189.353,77
31	1325.01.10.00.00	RECEITA DE REMUNERAÇÃO DE DEPOSITOS BANCÁRIOS DE RECURSOS VI	16.990,08
53	1721.34.00.01.00	TRANSFERÊNCIAS DO PROGRAMA DE ERRADICAÇÃO DO TRABALHO INFANT	68.140,79
54	1721.34.00.02.00	TRANSFERÊNCIAS DO PROGRAMA DE BENEFÍCIO DE PRESTAÇÃO CONTINU	298.350,05
55	1721.34.00.03.00	TRANSFERÊNCIAS DO PROGRAMA DE COMBATE AO ABUSO E À EXPLORAÇÃO	44.353,48



**PREFEITURA MUNICIPAL DE JACUNDÁ**  
 RUA PINTO SILVA S/N  
 05854633/0001-80  
 Exercício: 2017  
**COMPARATIVO DA RECEITA ORÇADA COM ARRECADADA**



56	1721.34.00.04.00	TRANSFERRÊNCIAS DE PROJETOS DE ATENÇÃO A PESSOA PORTADORA DE	39.127,76
57	1721.34.00.05.00	TRANSFERRÊNCIAS DE PROJETOS DE ATENÇÃO À PESSOA IDOSA	32.660,95
58	1721.34.00.06.00	TRANSFERRÊNCIAS DE PROJETOS PARA A JUVENTUDE	36.018,64
59	1721.34.00.08.00	TRANSFERRÊNCIAS DO PROGRAMA DE ATENÇÃO INTEGRAL À FAMÍLIA	110.143,50
60	1721.34.00.10.00	TRANSFERRÊNCIAS DO SERVIÇO DE AÇÃO CONTINUADA - SAC	145.850,40
61	1721.34.00.11.00	TRANSFERRÊNCIAS DO PROGRAMA FOME ZERO	17.574,32
62	1721.34.00.99.00	TRANSFERRÊNCIAS DE OUTROS PROGRAMAS E AÇÕES DA ASSISTÊNCIA SO	66.058,89
11	1121.21.00.00.00	TAXA DE LICENCIAMENTO E FISCALIZAÇÃO AMBIENTAL	33.182,10
20	1121.35.00.00.00	TAXA DE APREENSÃO, DEPOSITO OU LIBERAÇÃO DE ANIMAIS	1.059,40
30	1325.01.07.00.00	RECEITA DE REMUNERAÇÃO DE DEPOSITOS BANCÁRIOS DE RECURSOS VI	4.911,01
27	1325.01.02.00.00	RECEITA DE REMUNERAÇÃO DE DEPOSITOS BANCÁRIOS DE RECURSOS VI	26.475,78
75	1724.01.00.01.00	TRANSFERRÊNCIAS DA CONTRIBUIÇÃO DO MUNICÍPIO AO FUNDEB	3.411.080,92
76	1724.01.00.02.00	TRANSFERRÊNCIAS DA COMPLEMENTAÇÃO DO FUNDEB NO ÂMBITO ESTADUA	5.981.444,11
77	1724.02.00.01.00	TRANSFERRÊNCIAS DE RECURSOS DA COMPLEMENTAÇÃO DA UNIÃO AO FUN	6.135.621,97
<b>TOTAL</b>			<b>85.713.160,00</b>

ITONIR APARECIDO TAVARES  
 PREFEITO MUNICIPAL

JORGE LUIS DE OLIVEIRA  
 CONTADOR

ROBSON PERES DE OLIVEIRA  
 SECRETARIO MUNICIPAL

**PREFEITURA MUNICIPAL DE JACUNDÁ**

RUA PINTO SILVA S/N - CNPJ:05854633/0001-80

Orçamento Programa - Exercício de 2017

**ANÁLISE DA DESPESA EM PORCENTAGEM**

Quadro 22

Page 1

Lei: 2610, Data: 13/12/2016

Código	Especificação	Elemento	Modalidade	Grupo	Categoria Econômica
3.0.00.00	DESPESAS CORRENTES	0	0	0	68,6475
3.1.00.00	PESSOAL E ENCARGOS SOCIAIS	0	0	24,9757	0
3.1.90.00	APLICAÇÕES DIRETAS	0	24,9757	0	0
3.1.90.04	CONTRATAÇÃO POR TEMPO DETERMINADO	0,0126	0	0	0
3.1.90.11	VENCIMENTOS E VANTAGENS FIXAS - PESSOAL CIVIL	20,4118	0	0	0
3.1.90.13	OBRIGAÇÕES PATRONAIS	3,4642	0	0	0
3.1.90.91	SENTENÇAS JUDICIAIS	0,6792	0	0	0
3.1.90.92	DESPESAS DE EXERCÍCIOS ANTERIORES	0,2076	0	0	0
3.3.00.00	OUTRAS DESPESAS CORRENTES	0	0	44,5719	0
3.3.90.00	APLICAÇÕES DIRETAS	0	44,5719	0	0
3.3.90.14	DIÁRIAS - CIVIL	0,6154	0	0	0
3.3.90.30	MATERIAL DE CONSUMO	22,2981	0	0	0
3.3.90.31	PREMIAÇÕES CULTURAIS, ARTÍSTICAS, CIENTÍFICAS, DESPORTIVAS	0,2151	0	0	0
3.3.90.32	MATERIAL, BEM OU SERVIÇO PARA DISTRIBUIÇÃO GRATUITA	0,821	0	0	0
3.3.90.33	PASSAGENS E DESPESAS COM LOCOMOÇÃO	0,3466	0	0	0
3.3.90.35	SERVIÇOS DE CONSULTORIA	0,1493	0	0	0
3.3.90.36	OUTROS SERVIÇOS DE TERCEIROS - PESSOA FÍSICA	7,0332	0	0	0
3.3.90.39	OUTROS SERVIÇOS DE TERCEIROS - PESSOA JURÍDICA	8,4166	0	0	0
3.3.90.41	CONTRIBUIÇÕES	0,1471	0	0	0
3.3.90.47	OBRIGAÇÕES TRIBUTÁRIAS E CONTRIBUTIVAS	0,5869	0	0	0
3.3.90.48	OUTROS AUXÍLIOS FINANCEIROS A PESSOAS FÍSICAS	1,1947	0	0	0
3.3.90.91	SENTENÇAS JUDICIAIS	0,0064	0	0	0
3.3.90.92	DESPESAS DE EXERCÍCIOS ANTERIORES	3,0531	0	0	0
3.3.90.93	INDENIZAÇÕES E RESTITUIÇÕES	0,0085	0	0	0
4.0.00.00	DESPESAS DE CAPITAL	0	0	0	30,4525
4.4.00.00	INVESTIMENTOS	0	0	30,4525	0
4.4.90.00	APLICAÇÕES DIRETAS	0	30,4525	0	0
4.4.90.51	OBRAS E INSTALAÇÕES	21,5981	0	0	0
4.4.90.52	EQUIPAMENTOS E MATERIAL PERMANENTE	8,8543	0	0	0
<b>TOTAL</b>					<b>100,00</b>

ITONIR APARECIDO TAVARES  
PREFEITO MUNICIPAL

JORGE LUIS DE OLIVEIRA  
CONTADOR

ROBSON PERES DE OLIVEIRA  
SECRETARIO MUNICIPAL



**QUADRO AUXILIAR DE DETALHAMENTO DA DESPESA**

Aplicação Programada	Proj/Ativ	Finalidade	Categoria	Detalhada	TotalGrupo	Total Categ.	Total Func.
F.R. - C.A.							
<b>DESPESAS CORRENTES</b>							
<b>DESPESAS DE EXERCÍCIOS ANTERIORES</b>							
VENCIMENTOS E VANTAGENS FIXAS - PESSOAL CIVIL		0.01.19.002.000	3.1.90.11.00	985.280,69			
OBRIGAÇÕES PATRONAIS		0.01.19.002.000	3.1.90.13.00	230.662,90			
DESPESAS DE EXERCÍCIOS ANTERIORES		0.01.19.002.000	3.1.90.92.00	18.475,92			
<b>OUTRAS DESPESAS CORRENTES</b>							
DIÁRIAS - CIVIL		0.01.19.002.000	3.3.90.14.00	21.395,66			
MATERIAL DE CONSUMO		0.01.19.002.000	3.3.90.30.00	486.798,89			
PASSAGENS E DESPESAS COM LOCOMOÇÃO		0.01.19.002.000	3.3.90.39.00	21.967,90			
OUTROS SERVIÇOS DE TERCEIROS - PESSOA FÍSICA		0.01.19.002.000	3.3.90.36.00	26.018,13			
OUTROS SERVIÇOS DE TERCEIROS - PESSOA JURÍDICA		0.01.19.002.000	3.3.90.39.00	166.641,56			
OBRIGAÇÕES TRIBUTÁRIAS E CONTRIBUTIVAS		0.01.19.002.000	3.3.90.47.00	12.951,84			
SENTENÇAS JUDICIAIS		0.01.19.002.000	3.3.90.91.00	5.491,97			
DESPESAS DE EXERCÍCIOS ANTERIORES		0.01.19.002.000	3.3.90.92.00	12.951,84			
<b>DESPESAS DE CAPITAL</b>							
<b>INVESTIMENTOS</b>							
OBRAS E INSTALAÇÕES		0.01.19.002.000	4.4.90.51.00	26.887,64			
EQUIPAMENTOS E MATERIAL PERMANENTE		0.01.19.002.000	4.4.90.52.00	21.395,66			
<b>DESPESAS DE CAPITAL - OUTROS EXERCÍCIOS ANTERIORES</b>							
<b>DESPESAS CORRENTES</b>							
<b>OUTRAS DESPESAS CORRENTES</b>							
OUTROS SERVIÇOS DE TERCEIROS - PESSOA FÍSICA		0.01.19.002.000	3.3.90.36.00	22.697,08			
OUTROS SERVIÇOS DE TERCEIROS - PESSOA JURÍDICA		0.01.19.002.000	3.3.90.39.00	25.372,92			
<b>DESPESAS DE CAPITAL</b>							
<b>INVESTIMENTOS</b>							
OUTROS SERVIÇOS DE TERCEIROS - PESSOA FÍSICA		0.01.19.002.000	3.3.90.36.00	31.922,22			
OUTROS SERVIÇOS DE TERCEIROS - PESSOA JURÍDICA		0.01.19.002.000	3.3.90.39.00	28.837,78			
<b>DESPESAS CORRENTES</b>							
<b>OUTRAS DESPESAS CORRENTES</b>							
OUTROS SERVIÇOS DE TERCEIROS - PESSOA FÍSICA		0.01.19.002.000	3.3.90.36.00	13.254,50			
OUTROS SERVIÇOS DE TERCEIROS - PESSOA JURÍDICA		0.01.19.002.000	3.3.90.39.00	13.345,50			
<b>TOTAL</b>							<b>2.189.560,00</b>



**PREFEITURA MUNICIPAL DE JACUNDÁ**  
RUA PINTO SILVA S/N - CNPJ:05854633/0001-80

Orçamento Programa - Exercício de 2017

**QUADRO AUXILIAR DE DETALHAMENTO DA DESPESA**



Page 2

Lel: 2610, Data: 13/12/2016

Aplicação Programada	Proj/Ativ	Finalidade	Categoria	Detalhada	Total Grupo	Total Categ.	Total Func.
F.R. - C.A.							
<b>Unidade Orçamentária: 1100 - ADMINISTRAÇÃO GERAL</b>							
<b>Subunidade Orçamentária: 110001 - DESPESAS CORRENTES</b>							
<b>Outras Despesas Correntes</b>							
VENCIMENTOS E VANTAGENS FIXAS - PESSOAL CIVIL				0.01.33.110.000	3.1.90.11.00	472.908,74	
OBRIGAÇÕES PATRONAIS				0.01.01.110.000	3.1.90.13.00	88.855,63	
DESPESAS DE EXERCÍCIOS ANTERIORES				0.01.01.110.000	3.1.90.92.00	10.983,65	
					<b>550.928,26</b>		
<b>Unidade Orçamentária: 1100 - ADMINISTRAÇÃO GERAL</b>							
<b>Subunidade Orçamentária: 110002 - DESPESAS DE CAPITAL</b>							
<b>Investimentos</b>							
OBRAS E INSTALAÇÕES				0.01.01.110.000	4.4.90.51.00	38.443,82	
EQUIPAMENTOS E MATERIAL PERMANENTE				0.01.01.110.000	4.4.90.52.00	104.347,51	
					<b>142.791,33</b>		
<b>Unidade Orçamentária: 1100 - ADMINISTRAÇÃO GERAL</b>							
<b>Subunidade Orçamentária: 110003 - DESPESAS CORRENTES</b>							
<b>OBRAS E DESPESAS CORRENTES</b>							
OUTROS SERVIÇOS DE TERCEIROS - PESSOA FÍSICA				0.01.01.110.000	3.3.90.36.00	25.303,10	
OUTROS SERVIÇOS DE TERCEIROS - PESSOA JURÍDICA				0.01.01.110.000	3.3.90.39.00	63.706,90	
					<b>89.010,00</b>		
<b>Unidade Orçamentária: 1100 - ADMINISTRAÇÃO GERAL</b>							
<b>Subunidade Orçamentária: 110004 - DESPESAS CORRENTES</b>							
<b>OBRAS E DESPESAS CORRENTES</b>							
OUTROS SERVIÇOS DE TERCEIROS - PESSOA FÍSICA				0.01.01.110.000	3.3.90.36.00	82.876,38	
OUTROS SERVIÇOS DE TERCEIROS - PESSOA JURÍDICA				0.01.01.110.000	3.3.90.39.00	80.563,62	
					<b>163.440,00</b>		
<b>Unidade Orçamentária: 1100 - ADMINISTRAÇÃO GERAL</b>							
<b>Subunidade Orçamentária: 110005 - DESPESAS CORRENTES</b>							
<b>OBRAS E DESPESAS CORRENTES</b>							
OUTROS SERVIÇOS DE TERCEIROS - PESSOA FÍSICA				0.01.01.110.000	3.3.90.36.00	25.744,88	
OUTROS SERVIÇOS DE TERCEIROS - PESSOA JURÍDICA				0.01.01.110.000	3.3.90.39.00	25.937,76	
					<b>51.682,64</b>		
<b>Unidade Orçamentária: 1100 - ADMINISTRAÇÃO GERAL</b>							
<b>Subunidade Orçamentária: 110006 - DESPESAS DE CAPITAL</b>							
<b>Investimentos</b>							
EQUIPAMENTOS E MATERIAL PERMANENTE				0.01.01.110.000	4.4.90.52.00	20.007,36	
					<b>20.007,36</b>		
<b>TOTAL</b>						<b>1.665.110,00</b>	

**PREFEITURA MUNICIPAL DE JACUNDÁ**

RUA PINTO SILVA S/N - CNPJ:05854633/0001-80

Orçamento Programa - Exercício de 2017

**QUADRO AUXILIAR DE DETALHAMENTO DA DESPESA**

Lei: 2610, Date: 13/12/2016

Aplicação Programada	Proj/Aliv	Finalidade	Categoria	Detalhada	Total Grupo	Total Categ.	Total Func.
F.R. - C.A.							
<b>DESPESAS CORRENTES</b>							
<b>DESPESAS CORRENTES - PESSOAL CIVIL</b>							
VENCIMENTOS E VANTAGENS FIXAS - PESSOAL CIVIL	0.01.19.110.000	3.1.90.11.00		718.534,86			
OBRIGAÇÕES PATRONAIS	0.01.19.110.000	3.1.90.13.00		152.948,21			
SENTENÇAS JUDICIAIS	0.01.19.110.000	3.1.90.91.00		510.753,56			
DESPESAS DE EXERCÍCIOS ANTERIORES	0.01.79.110.000	3.1.90.92.00		12.258,08			
<b>DESPESAS CORRENTES - OUTROS SERVIÇOS</b>							
DIÁRIAS - CIVIL	0.01.21.110.000	3.3.90.14.00		45.692,07			
MATERIAL DE CONSUMO	0.01.19.110.000	3.3.90.30.00		379.580,32			
PASSAGENS E DESPESAS COM LOCOMOÇÃO	0.01.01.110.000	3.3.90.33.00		7.601,66			
SERVIÇOS DE CONSULTORIA	0.01.17.110.000	3.3.90.35.00		45.967,82			
OUTROS SERVIÇOS DE TERCEIROS - PESSOA FÍSICA	0.01.19.110.000	3.3.90.36.00		250.885,22			
OUTROS SERVIÇOS DE TERCEIROS - PESSOA JURÍDICA	0.01.19.110.000	3.3.90.39.00		211.478,89			
CONTRIBUIÇÕES	0.01.19.110.000	3.3.90.41.00		66.397,98			
OBRIGAÇÕES TRIBUTÁRIAS E CONTRIBUTIVAS	0.01.19.110.000	3.3.90.47.00		42.007,44			
DESPESAS DE EXERCÍCIOS ANTERIORES	0.01.02.110.000	3.3.90.92.00		116.219,23			
<b>DESPESAS CORRENTES - INVESTIMENTOS</b>							
OBRAS E INSTALAÇÕES	0.01.79.110.000	4.4.90.51.00		10.801,42			
EQUIPAMENTOS E MATERIAL PERMANENTE	0.01.02.110.000	4.4.90.62.00		113.803,26			
<b>DESPESAS CORRENTES - OUTROS SERVIÇOS</b>							
OUTROS SERVIÇOS DE TERCEIROS - PESSOA FÍSICA	0.01.19.110.000	3.3.90.36.00		23.019,84			
OUTROS SERVIÇOS DE TERCEIROS - PESSOA JURÍDICA	0.01.01.110.000	3.3.90.39.00		22.330,36			
<b>DESPESAS CORRENTES - MATERIAL DE CONSUMO</b>							
MATERIAL DE CONSUMO	0.01.19.110.000	3.3.90.30.00		21.096,54			
OUTROS SERVIÇOS DE TERCEIROS - PESSOA FÍSICA	0.01.19.110.000	3.3.90.36.00		16.394,77			
OUTROS SERVIÇOS DE TERCEIROS - PESSOA JURÍDICA	0.01.19.110.000	3.3.90.39.00		16.394,77			
<b>DESPESAS CORRENTES - EQUIPAMENTOS E MATERIAL PERMANENTE</b>							
EQUIPAMENTOS E MATERIAL PERMANENTE	0.01.19.110.000	4.4.90.62.00		20.153,82			
<b>DESPESAS CORRENTES - OUTROS SERVIÇOS DE TERCEIROS</b>							
OUTROS SERVIÇOS DE TERCEIROS - PESSOA FÍSICA	0.01.19.110.000	3.3.90.36.00		6.777,01			
OUTROS SERVIÇOS DE TERCEIROS - PESSOA JURÍDICA	0.01.19.110.000	3.3.90.39.00		5.632,68			
<b>DESPESAS CORRENTES - MATERIAL DE CONSUMO</b>							
MATERIAL DE CONSUMO	0.01.19.110.000	3.3.90.30.00		33.844,16			
OUTROS SERVIÇOS DE TERCEIROS - PESSOA FÍSICA	0.01.19.110.000	3.3.90.36.00		10.057,82			
OUTROS SERVIÇOS DE TERCEIROS - PESSOA JURÍDICA	0.01.19.110.000	3.3.90.39.00		10.057,82			



**PREFEITURA MUNICIPAL DE JACUNDÁ**  
 RUA PINTO SILVA S/N - CNPJ:05854833/0001-80

Orçamento Programa - Exercício de 2017

**QUADRO AUXILIAR DE DETALHAMENTO DA DESPESA**



Lei: 2610, Data: 13/12/2016



Aplicação Programada	Proj/Ativ	Finalidade	Categoria	Detalhada	Total Grupo	Total Categ.	Total Func.
		F.R. - C.A.					
<b>TOTAL</b>							2.672.580,00





**QUADRO AUXILIAR DE DETALHAMENTO DA DESPESA**

Aplicação Programada	Proj/Ativ	Finalidade	Categoria	Detalhada	TotalGrupo	Total Categ.	Total Func.
F.R. - C.A.							
<b>Despesa de Exercício da Fazenda Municipal</b>							
<b>DESPESAS CORRENTES</b>							
<b>VENCIMENTOS E VANTAGENS FIXAS - PESSOAL CIVIL</b>							
		0.01.19.110.000	3.1.90.11.00	263.411,49			
<b>OBRIGAÇÕES PATRONAIS</b>							
		0.01.19.110.000	3.1.90.13.00	67.952,46			
<b>SENTENÇAS JUDICIAIS</b>							
		0.01.19.110.000	3.1.90.91.00	42.547,55			
<b>DESPESAS DE EXERCÍCIOS ANTERIORES</b>							
		0.01.79.110.000	3.1.90.92.00	13.279,59			
<b>OUTRAS DESPESAS CORRENTES</b>							
<b>DIÁRIAS - CIVIL</b>							
		0.01.19.110.000	3.3.90.14.00	16.322,61			
<b>MATERIAL DE CONSUMO</b>							
		0.01.19.110.000	3.3.90.30.00	90.436,83			
<b>PASSAGENS E DESPESAS COM LOCOMOÇÃO</b>							
		0.02.32.110.000	3.3.90.33.00	10.856,82			
<b>OUTROS SERVIÇOS DE TERCEIROS - PESSOA FÍSICA</b>							
		0.01.19.110.000	3.3.90.36.00	40.355,03			
<b>OUTROS SERVIÇOS DE TERCEIROS - PESSOA JURÍDICA</b>							
		0.01.19.110.000	3.3.90.39.00	92.850,89			
<b>OBRIGAÇÕES TRIBUTÁRIAS E CONTRIBUTIVAS</b>							
		0.01.19.110.000	3.3.90.47.00	60.411,71			
<b>DESPESAS DE EXERCÍCIOS ANTERIORES</b>							
		0.01.19.110.000	3.3.90.92.00	35.752,75			
<b>INDENIZAÇÕES E RESTITUIÇÕES</b>							
		0.02.45.110.000	3.3.90.93.00	7.290,28			
<b>DESPESAS DE CAPITAL</b>							
<b>INVESTIMENTO</b>							
<b>OBRAS E INSTALAÇÕES</b>							
		0.01.24.110.000	4.4.90.51.00	18.459,09			
<b>EQUIPAMENTOS E MATERIAL PERMANENTE</b>							
		0.01.24.110.000	4.4.90.52.00	59.432,30			
<b>Despesa de Exercício da Fazenda Municipal</b>							
<b>DESPESAS CORRENTES</b>							
					2.005.090,00		
<b>OUTRAS DESPESAS CORRENTES</b>							
					2.005.090,00		
<b>DESPESAS DE EXERCÍCIOS ANTERIORES</b>							
		0.02.32.110.000	3.3.90.92.00	2.005.090,00			
<b>TOTAL</b>							
						2.614.490,00	



**QUADRO AUXILIAR DE DETALHAMENTO DA DESPESA**

Aplicação Programada	Proj/Ativ	Finalidade	Categoria	Detalhada	TotalGrupo	Total Categ.	Total Func.
F.R. - C.A.							
<b>EQUIPAMENTOS E MATERIAL PERMANENTE</b>							
		0.02.40.110.000	4.4.90.62.00	2.343.470,00			
<b>DESPESAS CORRENTES</b>							
<b>DESPESAS DE PESSOAL</b>							
		0.01.19.110.000	3.1.90.11.00	913.410,49			
		0.02.32.110.000	3.1.90.18.00	185.964,74			
		0.01.19.110.000	3.1.90.81.00	14.507,12			
		0.01.19.110.000	3.1.90.92.00	10.658,62			
<b>DESPESAS DE TERCEIROS</b>							
		0.01.19.110.000	3.3.90.14.00	15.322,61			
		0.02.32.110.000	3.3.90.30.00	526.706,11			
		0.01.19.110.000	3.3.90.38.00	11.326,47			
		0.01.19.110.000	3.3.90.39.00	96.628,10			
		0.01.19.110.000	3.3.90.39.00	168.082,78			
		0.01.19.110.000	3.3.90.47.00	20.189,06			
		0.01.19.110.000	3.3.90.62.00	96.838,19			
<b>DESPESAS DE CAPITAL</b>							
		0.02.32.110.000	4.4.90.51.00	87.697,41			
		0.02.32.110.000	4.4.90.52.00	108.068,30			
<b>DESPESAS CORRENTES</b>							
		0.02.40.110.000	3.3.90.30.00	1.333.590,26			
		0.01.24.110.000	3.3.90.38.00	301.344,60			
		0.01.24.110.000	3.3.90.39.00	1.018.995,15			
<b>DESPESAS CORRENTES</b>							
		0.02.45.110.000	3.3.90.38.00	151.691,76			
		0.02.45.110.000	3.3.90.39.00	322.387,37			
<b>DESPESAS DE CAPITAL</b>							
		0.02.40.110.000	4.4.90.51.00	1.093.620,87			
<b>DESPESAS CORRENTES</b>							
		0.01.05.110.000	3.3.90.30.00	142.600,26			
		0.01.05.110.000	3.3.90.38.00	142.413,42			
<b>DESPESAS DE CAPITAL</b>							
		0.02.40.110.000	4.4.90.51.00	1.768.178,33			
<b>DESPESAS CORRENTES</b>							
		0.01.05.110.000	3.3.90.38.00	150.190,14			
		0.01.24.110.000	3.3.90.39.00	150.191,17			

*[Handwritten signature]*



QUADRO AUXILIAR DE DETALHAMENTO DA DESPESA

ORÇÃO	02	0505	EXECUTIVO
UNIDADE	01	0001	SECRETARIA MUNICIPAL DE OBRAS, INFRAESTRUTURA E SERVIÇOS URBANOS
SUBUNIDADE	0101	0001	SECRETARIA MUNICIPAL DE OBRAS, INFRAESTRUTURA E SERVIÇOS URBANOS

Aplicação Programada Proj/Ativ Finalidade Categoria Detalhada Total Grupo Total Categ. Total Func. F.R. - C.A.

02.0505.0001.0001.0000	02.0505.0001.0001.0000	02.0505.0001.0001.0000	02.0505.0001.0001.0000	02.0505.0001.0001.0000	3.225.340,00	3.225.340,00	
	INVESTIMENTOS				3.225.340,00		
	OBRAS E INSTALAÇÕES	0.02.40.110.000	4.4.90.51.00	3.023.426,59			

02.0505.0001.0001.0005	02.0505.0001.0001.0005	02.0505.0001.0001.0005	02.0505.0001.0001.0005	02.0505.0001.0001.0005	3.325.920,00	3.325.920,00	
	OUTROS SERVIÇOS DE TERCEIROS - PESSOA FÍSICA	0.02.45.110.000	3.3.90.36.00	189.152,80			
	OUTROS SERVIÇOS DE TERCEIROS - PESSOA JURÍDICA	0.02.45.110.000	3.3.90.39.00	189.207,71			
	OBRAS E INSTALAÇÕES	0.02.40.110.000	4.4.90.51.00	3.037.259,49			

02.0505.0001.0001.0006	02.0505.0001.0001.0006	02.0505.0001.0001.0006	02.0505.0001.0001.0006	02.0505.0001.0001.0006	1.482.520,00	1.482.520,00	
	DESPESAS CORRENTES				1.482.520,00		
	MATERIAL DE CONSUMO	0.01.33.110.000	3.3.90.30.00	137.903,46			
	OUTROS SERVIÇOS DE TERCEIROS - PESSOA FÍSICA	0.01.05.110.000	3.3.90.36.00	45.987,82			
	OUTROS SERVIÇOS DE TERCEIROS - PESSOA JURÍDICA	0.02.40.110.000	3.3.90.39.00	258.430,48			
	OBRAS E INSTALAÇÕES	0.02.32.110.000	4.4.90.51.00	1.059.218,24			

02.0505.0001.0001.0007	02.0505.0001.0001.0007	02.0505.0001.0001.0007	02.0505.0001.0001.0007	02.0505.0001.0001.0007	1.820,00	1.820,00	
	DESPESAS CORRENTES				1,820,00		
	MATERIAL DE CONSUMO	0.01.33.110.000	3.3.90.30.00	933.149,36			
	OUTROS SERVIÇOS DE TERCEIROS - PESSOA FÍSICA	0.01.17.110.000	3.3.90.36.00	41.620,28			
	OUTROS SERVIÇOS DE TERCEIROS - PESSOA JURÍDICA	0.01.21.110.000	3.3.90.39.00	41.620,28			
	OBRAS E INSTALAÇÕES	0.02.32.110.000	4.4.90.51.00	2.197.930,08			

02.0505.0001.0001.0008	02.0505.0001.0001.0008	02.0505.0001.0001.0008	02.0505.0001.0001.0008	02.0505.0001.0001.0008	14.589,00	14.589,00	
	DESPESAS CORRENTES				14,589,00		
	MATERIAL DE CONSUMO	0.01.05.110.000	3.3.90.30.00	403.813,35			
	OUTROS SERVIÇOS DE TERCEIROS - PESSOA FÍSICA	0.01.33.110.000	3.3.90.36.00	87.247,90			
	OBRAS E INSTALAÇÕES	0.01.33.110.000	4.4.90.51.00	887.838,51			
	EQUIPAMENTOS E MATERIAL PERMANENTE	0.01.33.110.000	4.4.90.52.00	1.088.760,24			

02.0505.0001.0001.0009	02.0505.0001.0001.0009	02.0505.0001.0001.0009	02.0505.0001.0001.0009	02.0505.0001.0001.0009	1.080.500,00	1.080.500,00	
	DESPESAS CORRENTES				1,080,500,00		
	MATERIAL DE CONSUMO	0.01.24.110.000	3.3.90.30.00	387.765,88			
	OUTROS SERVIÇOS DE TERCEIROS - PESSOA FÍSICA	0.02.40.110.000	3.3.90.36.00	87.871,58			
	OUTROS SERVIÇOS DE TERCEIROS - PESSOA JURÍDICA	0.02.45.110.000	3.3.90.39.00	145.253,58			
	OBRAS E INSTALAÇÕES	0.02.40.110.000	4.4.90.51.00	238.580,36			
	EQUIPAMENTOS E MATERIAL PERMANENTE	0.02.40.110.000	4.4.90.52.00	247.138,82			

02.0505.0001.0001.0010	02.0505.0001.0001.0010	02.0505.0001.0001.0010	02.0505.0001.0001.0010	02.0505.0001.0001.0010	615.000,00	615.000,00	
------------------------	------------------------	------------------------	------------------------	------------------------	------------	------------	--

*[Handwritten signature]*





QUADRO AUXILIAR DE DETALHAMENTO DA DESPESA



UNIDADE	DESCRIÇÃO	DESCRIÇÃO	DESCRIÇÃO	DESCRIÇÃO	DESCRIÇÃO	DESCRIÇÃO
00000000	00000000	00000000	00000000	00000000	00000000	00000000

Aplicação Programada	Proj/Ativ	Finalidade	Categoria	Detalhada	Total Grupo	Total Categ.	Total Func.
F.R. - C.A.							

00000000	00000000	00000000	00000000	00000000	00000000	00000000	00000000
<b>DESPESAS CORRENTES</b>							
<b>VENCIMENTOS E VANTAGENS FIXAS - PESSOAL CIVIL</b>							
	0.01.33.110.000	3.1.90.11.00		213.958,09			
<b>OBRIGAÇÕES PATRONAIS</b>							
	0.01.33.110.000	3.1.90.13.00		48.414,93			
<b>OUTRAS DESPESAS CORRENTES</b>							
<b>DIÁRIAS - CIVIL</b>							
	0.01.33.110.000	3.3.90.14.00		20.631,38			
<b>MATERIAL DE CONSUMO</b>							
	0.01.33.110.000	3.3.90.30.00		129.173,57			
<b>PASSAGENS E DESPESAS COM LOCOMOÇÃO</b>							
	0.01.33.110.000	3.3.90.33.00		6.946,24			
<b>OUTROS SERVIÇOS DE TERCEIROS - PESSOA FÍSICA</b>							
	0.01.33.110.000	3.3.90.36.00		26.232,41			
<b>OUTROS SERVIÇOS DE TERCEIROS - PESSOA JURÍDICA</b>							
	0.01.33.110.000	3.3.90.39.00		61.242,83			
<b>OBRIGAÇÕES TRIBUTÁRIAS E CONTRIBUTIVAS</b>							
	0.01.33.110.000	3.3.90.47.00		5.646,48			
<b>DESPESAS DE EXERCÍCIOS ANTERIORES</b>							
	0.01.19.110.000	3.3.90.92.00		21.967,90			
<b>DESPESAS DE CAPITAL</b>							
<b>INVESTIMENTOS</b>							
<b>OBRAS E INSTALAÇÕES</b>							
	0.01.24.110.000	4.4.90.51.00		134.913,19			
<b>EQUIPAMENTOS E MATERIAL PERMANENTE</b>							
	0.01.24.110.000	4.4.90.52.00		117.282,24			

00000000	00000000	00000000	00000000	00000000	00000000	00000000	00000000
<b>DESPESAS CORRENTES</b>							
<b>OUTRAS DESPESAS CORRENTES</b>							
<b>MATERIAL DE CONSUMO</b>							
	0.01.02.110.000	3.3.90.30.00		3.507,28			
<b>OUTROS SERVIÇOS DE TERCEIROS - PESSOA FÍSICA</b>							
	0.01.19.110.000	3.3.90.36.00		2.195,89			
<b>OUTROS SERVIÇOS DE TERCEIROS - PESSOA JURÍDICA</b>							
	0.01.19.110.000	3.3.90.39.00		2.196,78			

00000000	00000000	00000000	00000000	00000000	00000000	00000000	00000000
<b>DESPESAS CORRENTES</b>							
<b>OUTRAS DESPESAS CORRENTES</b>							
<b>MATERIAL DE CONSUMO</b>							
	0.01.19.110.000	3.3.90.30.00		3.508,42			
<b>OUTROS SERVIÇOS DE TERCEIROS - PESSOA FÍSICA</b>							
	0.01.19.110.000	3.3.90.36.00		2.196,79			
<b>OUTROS SERVIÇOS DE TERCEIROS - PESSOA JURÍDICA</b>							
	0.01.19.110.000	3.3.90.39.00		2.198,79			

00000000	00000000	00000000	00000000	00000000	00000000	00000000	00000000
<b>DESPESAS CORRENTES</b>							
<b>OUTRAS DESPESAS CORRENTES</b>							
<b>MATERIAL DE CONSUMO</b>							
	0.01.33.110.000	3.3.90.30.00		62.252,07			
<b>OUTROS SERVIÇOS DE TERCEIROS - PESSOA FÍSICA</b>							
	0.01.33.110.000	3.3.90.36.00		32.575,86			
<b>OUTROS SERVIÇOS DE TERCEIROS - PESSOA JURÍDICA</b>							
	0.01.33.110.000	3.3.90.39.00		38.546,10			
<b>DESPESAS DE CAPITAL</b>							
<b>INVESTIMENTOS</b>							
<b>OBRAS E INSTALAÇÕES</b>							
	0.01.33.110.000	4.4.90.51.00		44.021,42			
<b>EQUIPAMENTOS E MATERIAL PERMANENTE</b>							
	0.02.40.110.000	4.4.90.52.00		29.182,55			

00000000	00000000	00000000	00000000	00000000	00000000	00000000	00000000
<b>DESPESAS CORRENTES</b>							
<b>OUTRAS DESPESAS CORRENTES</b>							
<b>MATERIAL DE CONSUMO</b>							
	0.01.19.110.000	3.3.90.30.00		21.016,08			
<b>OUTROS SERVIÇOS DE TERCEIROS - PESSOA FÍSICA</b>							
	0.01.19.110.000	3.3.90.36.00		5.491,97			
<b>OUTROS SERVIÇOS DE TERCEIROS - PESSOA JURÍDICA</b>							
	0.01.19.110.000	3.3.90.39.00		5.491,97			

00000000	00000000	00000000	00000000	00000000	00000000	00000000	00000000
<b>DESPESAS CORRENTES</b>							
<b>OUTRAS DESPESAS CORRENTES</b>							
<b>OUTROS SERVIÇOS DE TERCEIROS - PESSOA FÍSICA</b>							
	0.01.24.110.000	3.3.90.36.00		46.276,92			
<b>OUTROS SERVIÇOS DE TERCEIROS - PESSOA JURÍDICA</b>							
	0.01.24.110.000	3.3.90.39.00		71.691,13			



**QUADRO AUXILIAR DE DETALHAMENTO DA DESPESA**



ORGÃO: 0001 - PDER EXECUTIVO  
 UNIDADE: 0001 - SECRETARIA MUNICIPAL DE HABITAÇÃO SOCIAL E TERREIROS PATRIMONIAIS  
 SUBUNIDADE: 0001 - SECRETARIA MUNICIPAL DE HABITAÇÃO SOCIAL E TERREIROS PATRIMONIAIS

Aplicação Programada	Proj/Ativ	Finalidade	Categoria	Detalhada	TotalGrupo	Total Categ.	Total Func.
----------------------	-----------	------------	-----------	-----------	------------	--------------	-------------

Habitacao Popular de Intermedia Social	10.492.0008.1000.0000					1.892.058,85	1.892.058,85
DESPESAS DE CAPITAL						1.892.058,85	
INVESTIMENTO						1.892.058,85	
OBRAS E INSTALAÇÕES		0.02.32.110.000	4.4.90.51.00	1.892.058,85			

<b>TOTAL</b>						<b>3.442.110,00</b>	
--------------	--	--	--	--	--	---------------------	--

*[Handwritten signature]*



**PREFEITURA MUNICIPAL DE JACUNDÁ**

RUA PINTO SILVA S/N - CNPJ:05854633/0001-80

Orçamento Programa - Exercício de 2017

**QUADRO AUXILIAR DE DETALHAMENTO DA DESPESA**

Page 11

Lei: 2616, Data: 13/12/2016



Aplicação Programada	Proj/Ativ	Finalidade	Categoria	Detalhada	Total Grupo	Total Categ.	Total Func.
F.R. - C.A.							

República Municipal de Educação - Ensino Fundamental - Ensino Médio	12	122	0002	2026	0000	110	120
---	----	-----	------	------	------	-----	-----

<b>DESPESAS CORRENTES</b>							1.320.000,00
<b>OUTRAS DESPESAS CORRENTES</b>							1.320.000,00
VENCIMENTOS E VANTAGENS FIXAS - PESSOAL CIVIL	0.01.33.220.000	3.1.90.11.00	395.833,51				
OBRIGAÇÕES PATRONAIS	0.01.33.220.000	3.1.90.13.00	92.379,51				
SENTENÇAS JUDICIAIS	0.01.33.220.000	3.1.90.91.00	11.522,51				
DESPESAS DE EXERCÍCIOS ANTERIORES	0.01.33.220.000	3.1.90.92.00	11.522,51				
DIÁRIAS - CIVIL	0.01.19.220.000	3.3.90.14.00	9.387,14				
MATERIAL DE CONSUMO	0.01.19.220.000	3.3.90.30.00	410.430,18				
PASSAGENS E DESPESAS COM LOCOMOÇÃO	0.01.19.220.000	3.3.90.33.00	15.322,51				
OUTROS SERVIÇOS DE TERCEIROS - PESSOA FÍSICA	0.01.19.220.000	3.3.90.36.00	47.289,34				
OUTROS SERVIÇOS DE TERCEIROS - PESSOA JURÍDICA	0.01.19.220.000	3.3.90.39.00	29.427,77				
OBRIGAÇÕES TRIBUTÁRIAS E CONTRIBUTIVAS	0.01.19.220.000	3.3.90.47.00	6.387,14				
OUTROS AUXÍLIOS FINANCEIROS A PESSOAS FÍSICAS	0.01.19.220.000	3.3.90.48.00	6.322,51				
DESPESAS DE EXERCÍCIOS ANTERIORES	0.01.19.220.000	3.3.90.92.00	19.550,14				
<b>DESPESAS DE CAPITAL</b>							3.814,33
<b>INVESTIMENTOS</b>							3.814,33
OBRAS E INSTALAÇÕES	0.02.45.220.000	4.4.90.51.00	38.316,39				
EQUIPAMENTOS E MATERIAL PERMANENTE	0.02.45.220.000	4.4.90.52.00	37.299,34				

República Escolar - Manutenção do Ensino Superior	12	122	0002	2026	0000	110	224
---	----	-----	------	------	------	-----	-----

<b>DESPESAS CORRENTES</b>							2.246.000,00
<b>OUTRAS DESPESAS CORRENTES</b>							2.246.000,00
MATERIAL DE CONSUMO	0.02.31.220.000	3.3.90.30.00	940.218,87				
OUTROS SERVIÇOS DE TERCEIROS - PESSOA FÍSICA	0.01.33.220.000	3.3.90.36.00	601.808,49				
OUTROS SERVIÇOS DE TERCEIROS - PESSOA JURÍDICA	0.02.31.220.000	3.3.90.39.00	702.972,64				

Manutenção dos Laboratórios Escolares	12	122	0002	2026	0000	110	1.900,00
---------------------------------------	----	-----	------	------	------	-----	----------

<b>DESPESAS CORRENTES</b>							1.900,00
<b>OUTRAS DESPESAS CORRENTES</b>							1.900,00
MATERIAL DE CONSUMO	0.01.13.220.000	3.3.90.30.00	1.900,00				

Manutenção da Biblioteca da Escola	12	122	0002	2026	0000	110	18.000,00
------------------------------------	----	-----	------	------	------	-----	-----------

<b>DESPESAS CORRENTES</b>							18.000,00
<b>OUTRAS DESPESAS CORRENTES</b>							18.000,00
MATERIAL DE CONSUMO	0.01.13.220.000	3.3.90.30.00	7.762,04				
OUTROS SERVIÇOS DE TERCEIROS - PESSOA FÍSICA	0.02.32.220.000	3.3.90.38.00	4.393,58				
OUTROS SERVIÇOS DE TERCEIROS - PESSOA JURÍDICA	0.02.32.220.000	3.3.90.39.00	3.844,38				

Manutenção da Biblioteca da Escola	12	122	0002	2026	0000	110	13.400,00
------------------------------------	----	-----	------	------	------	-----	-----------

<b>DESPESAS CORRENTES</b>							13.400,00
<b>OUTRAS DESPESAS CORRENTES</b>							13.400,00
MATERIAL DE CONSUMO	0.01.01.220.000	3.3.90.30.00	6.295,02				
OUTROS SERVIÇOS DE TERCEIROS - PESSOA FÍSICA	0.01.01.220.000	3.3.90.36.00	6.590,37				
OUTROS SERVIÇOS DE TERCEIROS - PESSOA JURÍDICA	0.01.02.220.000	3.3.90.39.00	6.524,25				
<b>DESPESAS DE CAPITAL</b>							6.000,00
<b>INVESTIMENTOS</b>							6.000,00
EQUIPAMENTOS E MATERIAL PERMANENTE	0.02.82.220.000	4.4.90.52.00	6.000,00				

Manutenção da Biblioteca da Escola	12	122	0002	2026	0000	110	7.000,00
------------------------------------	----	-----	------	------	------	-----	----------

<b>DESPESAS CORRENTES</b>							7.000,00
<b>OUTRAS DESPESAS CORRENTES</b>							7.000,00
MATERIAL DE CONSUMO	0.01.17.220.000	3.3.90.30.00	1.601,01				
OUTROS SERVIÇOS DE TERCEIROS - PESSOA FÍSICA	0.01.17.220.000	3.3.90.38.00	1.373,00				
OUTROS SERVIÇOS DE TERCEIROS - PESSOA JURÍDICA	0.01.17.220.000	3.3.90.39.00	1.373,00				



**QUADRO AUXILIAR DE DETALHAMENTO DA DESPESA**

Orgão	Unidade	Símbolo	Proj/Ativ	Finalidade	Categoria	Detalhada	TotalGrupo	Total Categ.	Total Func.
<b>FUNDO MUNICIPAL DE EDUCAÇÃO - FME</b>									
<b>FUNDO MUNICIPAL DE EDUCAÇÃO - FME</b>									
<b>FUNDO MUNICIPAL DE EDUCAÇÃO - FME</b>									
<b>DESPESAS DE CAPITAL</b>									
<b>INVESTIMENTO</b>									
<b>EQUIPAMENTOS E MATERIAL PERMANENTE</b>									
			0.01.17.220.000	4.4.90.52.00		1.352,99			
<b>DESPESAS CORRENTES</b>									
<b>OUTRAS DESPESAS CORRENTES</b>									
			0.02.52.220.000	3.3.90.30.00		59.929,92			
			0.01.05.220.000	3.3.90.36.00		65.903,69			
			0.01.05.220.000	3.3.90.39.00		62.022,71			
<b>DESPESAS DE CAPITAL</b>									
<b>INVESTIMENTO</b>									
<b>EQUIPAMENTOS E MATERIAL PERMANENTE</b>									
			0.01.05.220.000	4.4.90.52.00		56.143,68			
<b>DESPESAS CORRENTES</b>									
<b>OUTRAS DESPESAS CORRENTES</b>									
			0.01.13.220.000	3.3.90.30.00		38.344,48			
			0.01.33.220.000	3.3.90.36.00		32.851,84			
			0.01.33.220.000	3.3.90.39.00		32.851,84			
<b>DESPESAS DE CAPITAL</b>									
<b>INVESTIMENTO</b>									
<b>EQUIPAMENTOS E MATERIAL PERMANENTE</b>									
			0.01.33.220.000	4.4.90.52.00		32.761,84			
<b>DESPESAS CORRENTES</b>									
<b>OUTRAS DESPESAS CORRENTES</b>									
			0.02.45.220.000	3.3.90.30.00		638.744,06			
			0.01.19.220.000	3.3.90.36.00		87.871,58			
			0.01.19.220.000	3.3.90.39.00		49.427,77			
<b>DESPESAS DE CAPITAL</b>									
<b>INVESTIMENTO</b>									
<b>EQUIPAMENTOS E MATERIAL PERMANENTE</b>									
			0.02.45.220.000	4.4.90.52.00		713.956,59			
<b>DESPESAS CORRENTES</b>									
<b>OUTRAS DESPESAS CORRENTES</b>									
			0.01.19.220.000	3.3.90.30.00		1.021,28			
			0.01.19.220.000	3.3.90.36.00		439,58			
			0.01.19.220.000	3.3.90.39.00		439,58			
<b>DESPESAS CORRENTES</b>									
<b>OUTRAS DESPESAS CORRENTES</b>									
			0.01.19.220.000	3.3.90.30.00		3.081.096,31			
			0.02.31.220.000	3.3.90.36.00		65.903,69			
<b>DESPESAS CORRENTES</b>									
<b>OUTRAS DESPESAS CORRENTES</b>									
						16.824,08			





**PREFEITURA MUNICIPAL DE JACUNDÁ**  
RUA PINTO SILVA S/N - CNPJ:05854633/0001-80

Orçamento Programa - Exercício de 2017

**QUADRO AUXILIAR DE DETALHAMENTO DA DESPESA**



UNIDADE EXECUTIVA	FUNÇÃO DE COMISSÃO DE EDUCAÇÃO - EM	12.361.0010.2014.0000	132.400,00
SUBUNIDADE	FUNDO MUNICIPAL DE EDUCAÇÃO - FME		

Aplicação Programada Proj/Ativ Finalidade Categoria Detalhada TotalGrupo Total Categ. Total Func.  
F.R. - C.A.

Capacitação e Treinamento de Pessoal Educacional	12.361.0010.2014.0000	132.400,00						132.400,00
DESPESAS CORRENTES								132.400,00
OUTRAS DESPESAS CORRENTES								132.400,00
DIÁRIAS - CIVIL	0.02.31.220.000	3.3.90.14.00	16.475,92					
MATERIAL DE CONSUMO	0.02.31.220.000	3.3.90.30.00	27.813,14					
OUTROS SERVIÇOS DE TERCEIROS - PESSOA FÍSICA	0.02.31.220.000	3.3.90.36.00	33.391,20					
OUTROS SERVIÇOS DE TERCEIROS - PESSOA JURÍDICA	0.02.31.220.000	3.3.90.39.00	38.443,92					
DESPESAS DE CAPITAL								
INVESTIMENTOS								
EQUIPAMENTOS E MATERIAL PERMANENTE	0.02.31.220.000	4.4.90.52.00	16.475,92					

Atividades de Informação em Educação	12.361.0010.2014.0000	7.500,00						7.500,00
DESPESAS CORRENTES								7,500,00
OUTRAS DESPESAS CORRENTES								7,500,00
MATERIAL DE CONSUMO	0.01.19.220.000	3.3.90.30.00	621,28					
OUTROS SERVIÇOS DE TERCEIROS - PESSOA FÍSICA	0.01.19.220.000	3.3.90.36.00	439,36					
OUTROS SERVIÇOS DE TERCEIROS - PESSOA JURÍDICA	0.01.19.220.000	3.3.90.39.00	439,36					

Atividades de Apoio	12.361.0010.2014.0000	10.268,00						10.268,00
DESPESAS CORRENTES								10,268,00
OUTRAS DESPESAS CORRENTES								10,268,00
MATERIAL DE CONSUMO	0.02.31.220.000	3.3.90.30.00	2.081,44					
OUTROS SERVIÇOS DE TERCEIROS - PESSOA FÍSICA	0.02.31.220.000	3.3.90.36.00	942,24					
OUTROS SERVIÇOS DE TERCEIROS - PESSOA JURÍDICA	0.01.19.220.000	3.3.90.39.00	3.488,16					
DESPESAS DE CAPITAL								
INVESTIMENTOS								
EQUIPAMENTOS E MATERIAL PERMANENTE	0.01.19.220.000	4.4.90.52.00	3.488,16					

Atividades de Manutenção	12.361.0010.2014.0000	2.500,00						2.500,00
DESPESAS CORRENTES								2,500,00
OUTRAS DESPESAS CORRENTES								2,500,00
MATERIAL DE CONSUMO	0.01.19.220.000	3.3.90.30.00	2.303,20					
OUTROS SERVIÇOS DE TERCEIROS - PESSOA FÍSICA	0.01.19.220.000	3.3.90.36.00	1.098,40					
OUTROS SERVIÇOS DE TERCEIROS - PESSOA JURÍDICA	0.01.19.220.000	3.3.90.39.00	1.098,40					

Atividades de Manutenção de Serviços Gerais	12.361.0011.2014.0000	2.500,00						2.500,00
DESPESAS CORRENTES								2,500,00
OUTRAS DESPESAS CORRENTES								2,500,00
OUTROS SERVIÇOS DE TERCEIROS - PESSOA FÍSICA	0.01.19.220.000	3.3.90.36.00	1.127,00					
OUTROS SERVIÇOS DE TERCEIROS - PESSOA JURÍDICA	0.01.19.220.000	3.3.90.39.00	1.373,00					

Manutenção de Equipamentos e Materiais em Geral	12.361.0012.2014.0000	2.300,00						2.300,00
DESPESAS CORRENTES								2,300,00
OUTRAS DESPESAS CORRENTES								2,300,00
MATERIAL DE CONSUMO	0.01.19.220.000	3.3.90.30.00	672,08					
OUTROS SERVIÇOS DE TERCEIROS - PESSOA FÍSICA	0.01.19.220.000	3.3.90.36.00	713,66					
OUTROS SERVIÇOS DE TERCEIROS - PESSOA JURÍDICA	0.01.19.220.000	3.3.90.39.00	713,66					

Atividades de Suprimento de Material	12.361.0013.2014.0000	3.500,00						3.500,00
DESPESAS CORRENTES								3,500,00
OUTRAS DESPESAS CORRENTES								3,500,00
MATERIAL DE CONSUMO	0.01.19.220.000	3.3.90.30.00	1.901,62					
OUTROS SERVIÇOS DE TERCEIROS - PESSOA FÍSICA	0.01.19.220.000	3.3.90.36.00	549,19					
OUTROS SERVIÇOS DE TERCEIROS - PESSOA JURÍDICA	0.01.19.220.000	3.3.90.39.00	549,19					



**QUADRO AUXILIAR DE DETALHAMENTO DA DESPESA**



ORGÃO	02	PODER EXECUTIVO
FUNDO	07	FUNDO MUNICIPAL DE EDUCAÇÃO - FME
SUB-UNIDADE	002	FUNDO MUNICIPAL DE EDUCAÇÃO - FME

Aplicação Programada	Proj/Ativ	Finalidade	Categoria	Detalhada	Total Grupo	Total Categ.	Total Func.
F.R. - C.A.							
Manutenção de Materiais	12.361.001	200.000.000					3.000,00
<b>DESPESAS CORRENTES</b>							
<b>OUTRAS DESPESAS CORRENTES</b>							
OUTROS SERVIÇOS DE TERCEIROS - PESSOA FÍSICA	0.01.18.220.000	3.3.90.36.00	14.633,60				
OUTROS SERVIÇOS DE TERCEIROS - PESSOA JURÍDICA	0.01.18.220.000	3.3.90.39.00	5.366,40				
Manutenção de Equipamentos e Materiais	12.361.002	200.000.000					3.000,00
<b>DESPESAS CORRENTES</b>							
<b>OUTRAS DESPESAS CORRENTES</b>							
MATERIAL DE CONSUMO	0.01.18.220.000	3.3.90.30.00	6.524,08				
OUTROS SERVIÇOS DE TERCEIROS - PESSOA FÍSICA	0.01.18.220.000	3.3.90.36.00	5.481,97				
OUTROS SERVIÇOS DE TERCEIROS - PESSOA JURÍDICA	0.01.18.220.000	3.3.90.39.00	5.491,97				
<b>DESPESAS DE CAPITAL</b>							
<b>INVESTIMENTOS</b>							
EQUIPAMENTOS E MATERIAL PERMANENTE	0.01.18.220.000	4.4.90.52.00	5.491,97				
Desenvolvimento de Atividades em Cooperativas	12.361.003	200.000.000					1.000,00
<b>DESPESAS CORRENTES</b>							
<b>OUTRAS DESPESAS CORRENTES</b>							
OUTROS SERVIÇOS DE TERCEIROS - PESSOA FÍSICA	0.01.18.220.000	3.3.90.36.00	1.050,81				
OUTROS SERVIÇOS DE TERCEIROS - PESSOA JURÍDICA	0.01.18.220.000	3.3.90.39.00	549,19				
Manutenção das Unidades Executivas	12.361.004	200.000.000					1.843.090,00
<b>DESPESAS CORRENTES</b>							
<b>OUTRAS DESPESAS CORRENTES</b>							
MATERIAL DE CONSUMO	0.02.45.220.000	3.3.90.30.00	248.296,62				
OUTROS SERVIÇOS DE TERCEIROS - PESSOA FÍSICA	0.02.45.220.000	3.3.90.36.00	214.203,08				
<b>DESPESAS DE CAPITAL</b>							
<b>INVESTIMENTOS</b>							
OBRAS E INSTALAÇÕES	0.02.45.220.000	4.4.90.61.00	562.590,32				
Manutenção de Materiais para Educação Especial	12.361.005	200.000.000					35.000,00
<b>DESPESAS CORRENTES</b>							
<b>OUTRAS DESPESAS CORRENTES</b>							
MATERIAL DE CONSUMO	0.01.18.220.000	3.3.90.30.00	35.000,00				
Manutenção de Equipamentos e Materiais para Educação Especial	12.361.006	200.000.000					3.618,67
<b>DESPESAS CORRENTES</b>							
<b>OUTRAS DESPESAS CORRENTES</b>							
MATERIAL DE CONSUMO	0.01.18.220.000	3.3.90.30.00	3.618,67				
<b>DESPESAS DE CAPITAL</b>							
<b>INVESTIMENTOS</b>							
EQUIPAMENTOS E MATERIAL PERMANENTE	0.01.18.220.000	4.4.90.52.00	3.681,13				
Manutenção de Equipamentos e Materiais	12.361.007	200.000.000					100.000,00
<b>DESPESAS CORRENTES</b>							
<b>OUTRAS DESPESAS CORRENTES</b>							
MATERIAL DE CONSUMO	0.01.31.220.000	3.3.90.30.00	50.000,00				
<b>DESPESAS DE CAPITAL</b>							
<b>INVESTIMENTOS</b>							
OBRAS E INSTALAÇÕES	0.01.31.220.000	4.4.90.51.00	50.000,00				



**QUADRO AUXILIAR DE DETALHAMENTO DA DESPESA**



Aplicação Programada	Proj/Ativ	Finalidade	Categoria	Detalhada	Total Grupo	Total Categ.	Total Func.
F.R. - C.A.							
<b>12.364.0001.0000</b>							
<b>DESPESAS CORRENTES</b>							
<b>DESPESAS CORRENTES - PESSOAL CIVIL</b>							
					10.983,95	10.983,95	10.983,95
					34.050,23	34.050,23	34.050,23
<b>DESPESAS CORRENTES - OUTRAS DESPESAS CORRENTES</b>							
					2.745,98	2.745,98	2.745,98
					23.804,36	23.804,36	23.804,36
					10.983,95	10.983,95	10.983,95
					1.647,58	1.647,58	1.647,58
<b>DESPESAS DE CAPITAL</b>							
<b>INVESTIMENTOS</b>							
					5.491,87	5.491,87	5.491,87
					5.491,87	5.491,87	5.491,87
<b>12.364.0014.0000</b>							
<b>DESPESAS CORRENTES</b>							
<b>OUTRAS DESPESAS CORRENTES</b>							
					44.803,20	44.803,20	44.803,20
					21.465,60	21.465,60	21.465,60
					21.465,60	21.465,60	21.465,60
<b>DESPESAS DE CAPITAL</b>							
<b>INVESTIMENTOS</b>							
					10.732,80	10.732,80	10.732,80
					10.732,80	10.732,80	10.732,80
<b>TOTAL</b>						<b>10.036.890,00</b>	



**QUADRO AUXILIAR DE DETALHAMENTO DA DESPESA**

Aplicação Programada	Proj/Ativ	Finalidade	Categoria	Detalhada	Total Grupo	Total Categ.	Total Func.
F.R. - C.A.							
<b>SECRETARIA MUNICIPAL DE AGRICULTURA E PESCA</b>							
<b>SECRETARIA MUNICIPAL DE AGRICULTURA E PESCA</b>							
<b>VENCIMENTOS E VANTAGENS FIXAS - PESSOAL CIVIL</b>							
		0.01.33.110.000	3.1.90.11.00	300.188,67			
<b>OBRIGAÇÕES PATRONAIS</b>							
		0.01.33.110.000	3.1.90.13.00	85.890,10			
<b>OUTRAS DESPESAS CORRENTES</b>							
					288.483,11		
<b>DIÁRIAS - CIVIL</b>							
		0.01.33.110.000	3.3.90.14.00	21.717,24			
<b>MATERIAL DE CONSUMO</b>							
		0.02.32.110.000	3.3.90.30.00	288.664,09			
<b>PASSAGENS E DESPESAS COM LOCOMOÇÃO</b>							
		0.01.33.110.000	3.3.90.33.00	7.801,04			
<b>OUTROS SERVIÇOS DE TERCEIROS - PESSOA FÍSICA</b>							
		0.02.32.110.000	3.3.90.36.00	18.287,94			
<b>OUTROS SERVIÇOS DE TERCEIROS - PESSOA JURÍDICA</b>							
		0.02.32.110.000	3.3.90.39.00	41.927,41			
<b>OBRIGAÇÕES TRIBUTÁRIAS E CONTRIBUTIVAS</b>							
		0.01.19.110.000	3.3.90.47.00	3.474,76			
<b>DESPESAS DE EXERCÍCIOS ANTERIORES</b>							
		0.01.02.110.000	3.3.90.92.00	8.710,63			
<b>INVESTIMENTOS</b>							
					483.650,22		
<b>OBRAS E INSTALAÇÕES</b>							
		0.02.45.110.000	4.4.90.51.00	70.950,22			
<b>EQUIPAMENTOS E MATERIAL PERMANENTE</b>							
		0.01.24.110.000	4.4.90.52.00	82.960,00			
<b>SECRETARIA MUNICIPAL DE EDUCAÇÃO</b>							
<b>SECRETARIA MUNICIPAL DE EDUCAÇÃO</b>							
<b>DESPESAS CORRENTES</b>							
					288.483,11		
<b>OUTRAS DESPESAS CORRENTES</b>							
					86.459,69		
<b>OUTROS SERVIÇOS DE TERCEIROS - PESSOA FÍSICA</b>							
		0.01.33.110.000	3.3.90.36.00	86.459,69			
<b>OUTROS SERVIÇOS DE TERCEIROS - PESSOA JURÍDICA</b>							
		0.01.33.110.000	3.3.90.39.00	100.452,39			
<b>DESPESAS DE CAPITAL</b>							
					879.607,92		
<b>INVESTIMENTOS</b>							
					879.607,92		
<b>EQUIPAMENTOS E MATERIAL PERMANENTE</b>							
		0.01.24.110.000	4.4.90.52.00	879.607,92			
<b>SECRETARIA MUNICIPAL DE SAÚDE</b>							
<b>SECRETARIA MUNICIPAL DE SAÚDE</b>							
<b>DESPESAS CORRENTES</b>							
					216.000,00		
<b>OUTRAS DESPESAS CORRENTES</b>							
					41.058,87		
<b>OUTROS SERVIÇOS DE TERCEIROS - PESSOA FÍSICA</b>							
		0.01.33.110.000	3.3.90.36.00	41.058,87			
<b>OUTROS SERVIÇOS DE TERCEIROS - PESSOA JURÍDICA</b>							
		0.01.33.110.000	3.3.90.39.00	46.165,32			
<b>OUTROS AUXÍLIOS FINANCEIROS A PESSOAS FÍSICAS</b>							
		0.01.33.110.000	3.3.90.48.00	129.776,01			
<b>DESPESAS DE CAPITAL</b>							
					356.907,98		
<b>INVESTIMENTOS</b>							
					356.907,98		
<b>OBRAS E INSTALAÇÕES</b>							
		0.02.40.110.000	4.4.90.51.00	169.654,89			
<b>EQUIPAMENTOS E MATERIAL PERMANENTE</b>							
		0.02.40.110.000	4.4.90.52.00	187.252,77			
<b>SECRETARIA MUNICIPAL DE DESENVOLVIMENTO URBANO</b>							
<b>SECRETARIA MUNICIPAL DE DESENVOLVIMENTO URBANO</b>							
<b>DESPESAS CORRENTES</b>							
					488.650,00		
<b>OUTRAS DESPESAS CORRENTES</b>							
					83.811,38		
<b>OUTROS SERVIÇOS DE TERCEIROS - PESSOA FÍSICA</b>							
		0.02.32.110.000	3.3.90.36.00	83.811,38			
<b>OUTROS SERVIÇOS DE TERCEIROS - PESSOA JURÍDICA</b>							
		0.02.32.110.000	3.3.90.39.00	48.217,60			
<b>OUTROS AUXÍLIOS FINANCEIROS A PESSOAS FÍSICAS</b>							
		0.02.45.110.000	3.3.90.48.00	368.220,82			
<b>SECRETARIA MUNICIPAL DE PLANEJAMENTO E ADMINISTRAÇÃO</b>							
<b>SECRETARIA MUNICIPAL DE PLANEJAMENTO E ADMINISTRAÇÃO</b>							
<b>DESPESAS CORRENTES</b>							
					879.607,92		



**QUADRO AUXILIAR DE DETALHAMENTO DA DESPESA**

Aplicação Programada	Proj/Ativ	Finalidade	Categoria	Detalhada	Total Grupo	Total Categ.	Total Func.
		F.R. - C.A.					
03.000.0000.0000.0000.0000	03.000.0000.0000.0000.0000	03.000.0000.0000.0000.0000					670.880,00
<b>DESPESAS DE CAPITAL</b>							
<b>INVESTIMENTOS</b>							
<b>EQUIPAMENTOS E MATERIAL PERMANENTE</b>							
02.45.110.000		02.45.110.000	3.3.90.30.00	147.190,55			
			3.3.90.36.00	137.299,34			
			3.3.90.39.00	137.299,34			
<b>DESPESAS DE CAPITAL</b>							
<b>INVESTIMENTOS</b>							
<b>EQUIPAMENTOS E MATERIAL PERMANENTE</b>							
02.45.110.000		02.45.110.000	4.4.90.52.00	148.680,77			
<b>DESPESAS DE CAPITAL</b>							
<b>INVESTIMENTOS</b>							
<b>EQUIPAMENTOS E MATERIAL PERMANENTE</b>							
02.32.110.000		02.32.110.000	3.3.90.32.00	85.823,10			
			3.3.90.39.00	56.464,83			
			3.3.90.48.00	315.172,07			
<b>DESPESAS CORRENTES</b>							
<b>OUTRAS DESPESAS CORRENTES</b>							
02.37.110.000		02.37.110.000	3.3.90.36.00	187.691,29			
			3.3.90.39.00	141.088,71			
<b>DESPESAS CORRENTES</b>							
<b>OUTRAS DESPESAS CORRENTES</b>							
02.37.110.000		02.37.110.000	3.3.90.30.00	56.667,28			
			3.3.90.36.00	52.121,38			
			3.3.90.39.00	94.771,34			
<b>DESPESAS CORRENTES</b>							
<b>OUTRAS DESPESAS CORRENTES</b>							
02.32.110.000		02.32.110.000	3.3.90.30.00	69.855,88			
			3.3.90.32.00	65.903,69			
			3.3.90.36.00	27.459,87			
			3.3.90.39.00	16.475,92			
<b>DESPESAS DE CAPITAL</b>							
<b>INVESTIMENTOS</b>							
<b>EQUIPAMENTOS E MATERIAL PERMANENTE</b>							
01.24.110.000		01.24.110.000	4.4.90.52.00	72.184,64			
<b>DESPESAS CORRENTES</b>							
<b>OUTRAS DESPESAS CORRENTES</b>							
02.32.110.000		02.32.110.000	3.3.90.30.00	324.820,15			
			3.3.90.32.00	160.562,90			
			3.3.90.36.00	206.685,49			
<b>DESPESAS DE CAPITAL</b>							
<b>INVESTIMENTOS</b>							
<b>OBRAS E INSTALAÇÕES</b>							
02.37.110.000		02.37.110.000	4.4.90.61.00	219.585,97			
			4.4.90.52.00	206.685,49			





**PREFEITURA MUNICIPAL DE JACUNDÁ**  
RUA PINTO SILVA S/N - CNPJ:05854633/0001-80

Orçamento Programa - Exercício de 2017

**QUADRO AUXILIAR DE DETALHAMENTO DA DESPESA**



Page 18

Lal: 2610, Data: 13/12/2016



Aplicacao Programada	Proj/Ativ	Finalidade	Categoria	Detalhada	TotalGrupo	Total Categ.	Total Func.
----------------------	-----------	------------	-----------	-----------	------------	--------------	-------------

F.R. - C.A.

TOTAL

5.767.060,00

**PREFEITURA MUNICIPAL DE JACUNDÁ**

RUA PINTO SILVA S/N - CNPJ:05854633/0001-80

Orçamento Programa - Exercício de 2017

**QUADRO AUXILIAR DE DETALHAMENTO DA DESPESA**

Lei: 2810, Data: 13/12/2016

ORGÃO	UNIDADE	PROJ/ATIV	FINALIDADE	CATEGORIA	DETALHADA	TOTAL GRUPO	TOTAL CATEG.	TOTAL FUNC.
			F.R. - C.A.					
02	00000000	10.122.0002.1042.0000						100.000,00
DESPESAS CORRENTES							97.820,99	
OUTRAS DESPESAS CORRENTES								
MATERIAL DE CONSUMO					0.02.29.310.000	3.3.90.30.00	97.820,99	
DESPESAS DE CAPITAL								
INVESTIMENTOS								
EQUIPAMENTOS E MATERIAL PERMANENTE					0.02.29.310.000	4.4.90.62.00	82.379,81	
02	00000000	10.122.0002.1042.0000						100.000,00
DESPESAS CORRENTES							99.130,55	
OUTRAS DESPESAS CORRENTES								
VENCIMENTOS E VANTAGENS FIXAS - PESSOAL CIVIL					0.02.29.310.000	3.1.90.11.00	859.659,75	
OBRIGAÇÕES PATRONAIS					0.02.29.310.000	3.1.90.13.00	200.310,55	
SENTENÇAS JUDICIAIS					0.01.19.310.000	3.1.90.91.00	10.856,62	
DESPESAS DE EXERCÍCIOS ANTERIORES					0.02.32.310.000	3.1.90.92.00	11.944,48	
OUTRAS DESPESAS CORRENTES								
DIÁRIAS - CIVIL					0.02.32.310.000	3.3.90.14.00	18.443,82	
MATERIAL DE CONSUMO					0.02.29.310.000	3.3.90.30.00	663.751,89	
PASSAGENS E DESPESAS COM LOCOMOÇÃO					0.02.77.310.000	3.3.90.33.00	38.341,89	
OUTROS SERVIÇOS DE TERCEIROS - PESSOA FÍSICA					0.02.29.310.000	3.3.90.36.00	98.840,17	
OUTROS SERVIÇOS DE TERCEIROS - PESSOA JURÍDICA					0.02.32.310.000	3.3.90.39.00	182.981,22	
OBRIGAÇÕES TRIBUTÁRIAS E CONTRIBUTIVAS					0.02.37.310.000	3.3.90.47.00	16.805,55	
DESPESAS DE EXERCÍCIOS ANTERIORES					0.01.01.310.000	3.3.90.92.00	32.851,84	
DESPESAS DE CAPITAL								
INVESTIMENTOS								
OBRAS E INSTALAÇÕES					0.02.40.310.000	4.4.90.51.00	144.664,89	
EQUIPAMENTOS E MATERIAL PERMANENTE					0.01.24.310.000	4.4.90.52.00	98.855,63	
02	00000000	10.122.0002.1042.0000						100.000,00
DESPESAS CORRENTES							65.920,51	
OUTRAS DESPESAS CORRENTES								
MATERIAL DE CONSUMO					0.01.19.310.000	3.3.90.30.00	35.198,20	
OUTROS SERVIÇOS DE TERCEIROS - PESSOA FÍSICA					0.01.19.310.000	3.3.90.36.00	14.669,14	
OUTROS SERVIÇOS DE TERCEIROS - PESSOA JURÍDICA					0.01.19.310.000	3.3.90.39.00	13.030,35	
OBRIGAÇÕES TRIBUTÁRIAS E CONTRIBUTIVAS					0.01.19.310.000	3.3.90.47.00	2.931,82	
DESPESAS DE CAPITAL								
INVESTIMENTOS								
OBRAS E INSTALAÇÕES					0.02.70.310.000	4.4.90.51.00	18.287,94	
EQUIPAMENTOS E MATERIAL PERMANENTE					0.01.19.310.000	4.4.90.62.00	28.071,55	
02	00000000	10.122.0002.1042.0000						100.000,00
DESPESAS CORRENTES							98.823,42	
OUTRAS DESPESAS CORRENTES								
MATERIAL DE CONSUMO					0.02.29.310.000	3.3.90.30.00	123.353,16	
OUTROS SERVIÇOS DE TERCEIROS - PESSOA FÍSICA					0.02.28.310.000	3.3.90.36.00	120.823,42	
OUTROS SERVIÇOS DE TERCEIROS - PESSOA JURÍDICA					0.02.29.310.000	3.3.90.39.00	120.823,42	
02	00000000	10.361.0019.2260.0000						100.000,00
DESPESAS CORRENTES							33.881,72	
PESSOAS FÍSICAS								
VENCIMENTOS E VANTAGENS FIXAS - PESSOAL CIVIL					0.01.19.310.000	3.1.90.11.00	1.033.103,82	
OBRIGAÇÕES PATRONAIS					0.02.45.310.000	3.1.90.13.00	239.229,93	
SENTENÇAS JUDICIAIS					0.01.19.310.000	3.1.90.91.00	33.881,72	
DESPESAS DE EXERCÍCIOS ANTERIORES					0.01.19.310.000	3.1.90.92.00	33.881,72	



**PREFEITURA MUNICIPAL DE JACUNDÁ**  
 RUA PINTO SILVA S/N - CNPJ:05854833/0001-80



Orçamento Programa - Exercício de 2017

Page 20

**QUADRO AUXILIAR DE DETALHAMENTO DA DESPESA**

Lei: 2610, Data: 13/12/2016

UNIDADE: 0000 - PREFEITURA MUNICIPAL DE JACUNDÁ  
 UNIDADE: 0000 - PREFEITURA MUNICIPAL DE JACUNDÁ

Aplicação Programada Proj/Ativ Finalidade Categoria Detalhada TotalGrupo Total Categ. Total Func.  
 F.R. - C.A.

10.301.0018.2000.0000 2000.0000 2000.0000  
 DESPESAS CORRENTES 2.141.986,54

DIARIAS - CIVIL 0.01.19.310.000 3.3.90.14.00 30.974,29  
 MATERIAL DE CONSUMO 0.02.45.310.000 3.3.90.30.00 814.165,25  
 PASSAGENS E DESPESAS COM LOCOMOÇÃO 0.01.19.310.000 3.3.90.33.00 32.575,86  
 OUTROS SERVIÇOS DE TERCEIROS - PESSOA FÍSICA 0.02.45.310.000 3.3.90.36.00 182.375,53  
 OUTROS SERVIÇOS DE TERCEIROS - PESSOA JURÍDICA 0.02.45.310.000 3.3.90.39.00 187.662,46  
 OBRIGAÇÕES TRIBUTÁRIAS E CONTRIBUTIVAS 0.02.45.310.000 3.3.90.47.00 56.151,73  
 DESPESAS DE EXERCÍCIOS ANTERIORES 0.02.29.310.000 3.3.90.92.00 88.424,43

INVESTIMENTOS 170.833,48

OBRAS E INSTALAÇÕES 0.02.45.310.000 4.4.90.51.00 75.452,14  
 EQUIPAMENTOS E MATERIAL PERMANENTE 0.02.45.310.000 4.4.90.52.00 95.181,32

10.301.0018.2000.0000 2000.0000 2000.0000  
 DESPESAS CORRENTES 1.228.278,08

VENCIMENTOS E VANTAGENS FIXAS - PESSOAL CIVIL 0.01.19.310.000 3.1.90.11.00 1.016.209,84  
 OBRIGAÇÕES PATRONAIS 0.02.29.310.000 3.1.90.13.00 213.404,08  
 SENTENÇAS JUDICIAIS 0.02.29.310.000 3.1.90.91.00 11.882,48  
 DESPESAS DE EXERCÍCIOS ANTERIORES 0.02.29.310.000 3.1.90.92.00 11.882,48

OUTRAS DESPESAS CORRENTES 82.201,77

DIARIAS - CIVIL 0.02.29.310.000 3.3.90.14.00 39.526,28  
 MATERIAL DE CONSUMO 0.02.29.310.000 3.3.90.30.00 299.838,68  
 PASSAGENS E DESPESAS COM LOCOMOÇÃO 0.02.29.310.000 3.3.90.33.00 43.370,24  
 OUTROS SERVIÇOS DE TERCEIROS - PESSOA FÍSICA 0.02.29.310.000 3.3.90.36.00 136.981,50  
 OUTROS SERVIÇOS DE TERCEIROS - PESSOA JURÍDICA 0.02.29.310.000 3.3.90.39.00 74.802,77  
 OBRIGAÇÕES TRIBUTÁRIAS E CONTRIBUTIVAS 0.02.29.310.000 3.3.90.47.00 27.388,30

INVESTIMENTOS 126.714,75

OBRAS E INSTALAÇÕES 0.02.45.310.000 4.4.90.51.00 123.231,59  
 EQUIPAMENTOS E MATERIAL PERMANENTE 0.01.19.310.000 4.4.90.52.00 103.482,86

10.301.0018.2000.0000 2000.0000 2000.0000  
 DESPESAS CORRENTES 220.776,06

MATERIAL DE CONSUMO 0.02.29.310.000 3.3.90.30.00 148.619,28  
 OUTROS SERVIÇOS DE TERCEIROS - PESSOA FÍSICA 0.02.29.310.000 3.3.90.36.00 51.075,36  
 OUTROS SERVIÇOS DE TERCEIROS - PESSOA JURÍDICA 0.02.29.310.000 3.3.90.39.00 51.075,36

10.301.0018.2000.0000 2000.0000 2000.0000  
 DESPESAS CORRENTES 472.645,01

MATERIAL DE CONSUMO 0.02.29.310.000 3.3.90.30.00 222.794,76  
 OUTROS SERVIÇOS DE TERCEIROS - PESSOA FÍSICA 0.01.19.310.000 3.3.90.36.00 119.444,82  
 OUTROS SERVIÇOS DE TERCEIROS - PESSOA JURÍDICA 0.01.19.310.000 3.3.90.39.00 103.156,80  
 OBRIGAÇÕES TRIBUTÁRIAS E CONTRIBUTIVAS 0.01.19.310.000 3.3.90.47.00 27.146,58

INVESTIMENTOS 117.306,99

EQUIPAMENTOS E MATERIAL PERMANENTE 0.01.24.310.000 4.4.90.52.00 117.106,98

10.301.0018.2000.0000 2000.0000 2000.0000  
 DESPESAS CORRENTES 1.450.923,96

VENCIMENTOS E VANTAGENS FIXAS - PESSOAL CIVIL 0.01.19.310.000 3.1.90.11.00 1.450.923,96  
 OBRIGAÇÕES PATRONAIS 0.02.29.310.000 3.1.90.13.00 295.184,51





**PREFEITURA MUNICIPAL DE JACUNDÁ**  
RUA PINTO SILVA S/N - CNPJ:05854633/0001-80

Orçamento Programa - Exercício de 2017

**QUADRO AUXILIAR DE DETALHAMENTO DA DESPESA**



Aplicação Programada	Proj/Ativ	Finalidade	Categoria	Detalhada	TotalGrupo	Total Categ.	Total Func.
		F.R. - C.A.					
FUNÇÃO DE FOMENTO		02.29.310.000	3.3.90.14.00	17.764,71			17.764,71
FUNÇÃO DE FOMENTO		02.29.310.000	3.3.90.30.00	486.154,46			486.154,46
FUNÇÃO DE FOMENTO		02.29.310.000	3.3.90.33.00	8.886,89			8.886,89
FUNÇÃO DE FOMENTO		02.36.310.000	3.3.90.36.00	197.042,34			197.042,34
FUNÇÃO DE FOMENTO		02.29.310.000	3.3.90.39.00	333.036,37			333.036,37
FUNÇÃO DE FOMENTO		02.29.310.000	3.3.90.47.00	30.404,19			30.404,19
FUNÇÃO DE FOMENTO		02.45.310.000	4.4.90.51.00	297.843,70			297.843,70
FUNÇÃO DE FOMENTO		02.29.310.000	4.4.90.52.00	163.663,93			163.663,93
FUNÇÃO DE FOMENTO		02.29.310.000	3.1.90.11.00	33.614,75			33.614,75
FUNÇÃO DE FOMENTO		02.29.310.000	3.1.90.13.00	6.041,17			6.041,17
FUNÇÃO DE FOMENTO		02.29.310.000	3.3.90.30.00	154.824,06			154.824,06
<b>TOTAL</b>						<b>12.648.900,00</b>	



# PREFEITURA MUNICIPAL DE JACUNDÁ

RUA PINTO SILVA S/N - CNPJ:05854633/0001-80

Orçamento Programa - Exercício de 2017

## QUADRO AUXILIAR DE DETALHAMENTO DA DESPESA



03.01.0000	03.01.0000	03.01.0000	03.01.0000	03.01.0000	03.01.0000	03.01.0000	03.01.0000	03.01.0000	03.01.0000
03.01.0000	03.01.0000	03.01.0000	03.01.0000	03.01.0000	03.01.0000	03.01.0000	03.01.0000	03.01.0000	03.01.0000

Aplicação Programada	Proj/Ativ	Finalidade	Categoria	Detalhada	Total Grupo	Total Categ.	Total Func.
----------------------	-----------	------------	-----------	-----------	-------------	--------------	-------------

03.01.0000	03.01.0000	03.01.0000	03.01.0000	03.01.0000	03.01.0000	03.01.0000	03.01.0000
------------	------------	------------	------------	------------	------------	------------	------------

EQUIPAMENTOS E MATERIAL PERMANENTE 0.01.19.510.000 4.4.90.52.00 80.000,00

03.01.0000	03.01.0000	03.01.0000	03.01.0000	03.01.0000	03.01.0000	03.01.0000	03.01.0000
------------	------------	------------	------------	------------	------------	------------	------------

EQUIPAMENTOS E MATERIAL PERMANENTE 0.01.19.510.000 4.4.90.52.00 21.000,00

03.01.0000	03.01.0000	03.01.0000	03.01.0000	03.01.0000	03.01.0000	03.01.0000	03.01.0000
------------	------------	------------	------------	------------	------------	------------	------------

VENCIMENTOS E VANTAGENS FIXAS - PESSOAL CIVIL 0.01.19.510.000 3.1.90.11.00 355.376,15  
 OBRIGAÇÕES PATRONAIS 0.01.19.510.000 3.1.90.13.00 53.259,74  
 SENTENÇAS JUDICIAIS 0.01.19.510.000 3.1.90.91.00 5.491,87  
 DESPESAS DE EXERCÍCIOS ANTERIORES 0.01.19.510.000 3.1.90.92.00 5.491,87

OUTRAS DESPESAS CORRENTES 345.104,26

DIÁRIAS - CIVIL 0.01.19.510.000 3.3.90.14.00 3.086,09  
 MATERIAL DE CONSUMO 0.02.30.510.000 3.3.90.30.00 252.604,26  
 PASSAGENS E DESPESAS COM LOCOMOÇÃO 0.02.30.510.000 3.3.90.33.00 28.694,97  
 OUTROS SERVIÇOS DE TERCEIROS - PESSOA FÍSICA 0.02.30.510.000 3.3.90.36.00 26.223,98  
 OUTROS SERVIÇOS DE TERCEIROS - PESSOA JURÍDICA 0.01.19.510.000 3.3.90.38.00 21.465,80  
 OBRIGAÇÕES TRIBUTÁRIAS E CONTRIBUTIVAS 0.01.19.510.000 3.3.90.47.00 6.491,87  
 DESPESAS DE EXERCÍCIOS ANTERIORES 0.01.19.510.000 3.3.90.92.00 6.837,39

DESPESAS DE CAPITAL 11.473,82

INVESTIMENTO 11.473,82

OBRAS E INSTALAÇÕES 0.01.19.510.000 4.4.90.51.00 5.491,87  
 EQUIPAMENTOS E MATERIAL PERMANENTE 0.02.40.510.000 4.4.90.52.00 5.983,95

03.01.0000	03.01.0000	03.01.0000	03.01.0000	03.01.0000	03.01.0000	03.01.0000	03.01.0000
------------	------------	------------	------------	------------	------------	------------	------------

DESPESAS CORRENTES 85.000,00

OUTRAS DESPESAS CORRENTES 85.000,00

MATERIAL DE CONSUMO 0.01.19.510.000 3.3.90.30.00 30.584,16  
 OUTROS SERVIÇOS DE TERCEIROS - PESSOA FÍSICA 0.01.19.510.000 3.3.90.36.00 16.476,92  
 OUTROS SERVIÇOS DE TERCEIROS - PESSOA JURÍDICA 0.01.19.510.000 3.3.90.38.00 12.939,92

03.01.0000	03.01.0000	03.01.0000	03.01.0000	03.01.0000	03.01.0000	03.01.0000	03.01.0000
------------	------------	------------	------------	------------	------------	------------	------------

DESPESAS CORRENTES 82.300,00

OUTRAS DESPESAS CORRENTES 82.300,00

MATERIAL DE CONSUMO 0.02.30.510.000 3.3.90.30.00 79.917,85  
 OUTROS SERVIÇOS DE TERCEIROS - PESSOA FÍSICA 0.02.30.510.000 3.3.90.36.00 12.082,35

03.01.0000	03.01.0000	03.01.0000	03.01.0000	03.01.0000	03.01.0000	03.01.0000	03.01.0000
------------	------------	------------	------------	------------	------------	------------	------------

DESPESAS CORRENTES 18.500,00

OUTRAS DESPESAS CORRENTES 18.500,00

MATERIAL DE CONSUMO 0.02.30.510.000 3.3.90.30.00 28.540,13  
 OUTROS SERVIÇOS DE TERCEIROS - PESSOA FÍSICA 0.02.30.510.000 3.3.90.36.00 27.468,87

03.01.0000	03.01.0000	03.01.0000	03.01.0000	03.01.0000	03.01.0000	03.01.0000	03.01.0000
------------	------------	------------	------------	------------	------------	------------	------------

DESPESAS CORRENTES 85.000,00



**PREFEITURA MUNICIPAL DE JACUNDÁ**  
 RUA PINTO SILVA S/N - CNPJ:05854633/0001-80



Orçamento Programa - Exercício de 2017

Lei: 2510, Data: 13/12/2016

**QUADRO AUXILIAR DE DETALHAMENTO DA DESPESA**

Poder Executivo  
 Fundo Municipal de Assistência Social - F.M.A.S.  
 Município de Jacundá - Fundação Municipal de Assistência Social - F.M.A.S.

Aplicação Programada	Proj/Ativ	Finalidade	Categoria	Detalhada	Total Grupo	Total Categ.	Total Func.
F.R. - C.A.							
Assistência Social - F.M.A.S. - F.M.A.S.	06.244.002.2006.0000				228.000,00		72.000,00
<b>OUTRAS DESPESAS CORRENTES</b>							
MATERIAL DE CONSUMO	0.02.30.510.000	3.3.90.30.00		26.375,23			
OUTROS SERVIÇOS DE TERCEIROS - PESSOA FÍSICA	0.02.30.510.000	3.3.90.36.00		16.476,14			
OUTROS SERVIÇOS DE TERCEIROS - PESSOA JURÍDICA	0.02.30.510.000	3.3.90.39.00		16.475,92			
OUTROS AUXÍLIOS FINANCEIROS A PESSOAS FÍSICAS	0.02.30.510.000	3.3.90.48.00		16.672,71			
<b>OUTROS SERVIÇOS DE TERCEIROS - PESSOA JURÍDICA</b>							
MATERIAL DE CONSUMO	0.02.30.510.000	3.3.90.30.00		198.224,73			
MATERIAL DE DISTRIBUIÇÃO GRATUITA	0.02.30.510.000	3.3.90.32.00		43.935,79			
OUTROS SERVIÇOS DE TERCEIROS - PESSOA FÍSICA	0.01.19.510.000	3.3.90.38.00		32.951,84			
OUTROS SERVIÇOS DE TERCEIROS - PESSOA JURÍDICA	0.02.30.510.000	3.3.90.39.00		10.983,95			
OUTROS AUXÍLIOS FINANCEIROS A PESSOAS FÍSICAS	0.02.30.510.000	3.3.90.48.00		65.903,89			
<b>Implantação e Manutenção</b>							
DEPESAS CORRENTES	06.244.002.2007.0000				44.000,00		44.000,00
<b>OUTRAS DESPESAS CORRENTES</b>							
MATERIAL DE CONSUMO	0.02.30.510.000	3.3.90.30.00		17.795,87			
MATERIAL DE DISTRIBUIÇÃO GRATUITA	0.02.30.510.000	3.3.90.32.00		8.140,83			
OUTROS SERVIÇOS DE TERCEIROS - PESSOA FÍSICA	0.02.30.510.000	3.3.90.36.00		8.015,28			
OUTROS SERVIÇOS DE TERCEIROS - PESSOA JURÍDICA	0.02.30.510.000	3.3.90.39.00		5.491,87			
OUTROS AUXÍLIOS FINANCEIROS A PESSOAS FÍSICAS	0.02.30.510.000	3.3.90.48.00		4.568,07			

**TOTAL** 1.537.500,00



**QUADRO AUXILIAR DE DETALHAMENTO DA DESPESA**

UNIDADE	SECRETARIA DE MEIO AMBIENTE E TURISMO - E.M.A.T.
UNIDADE	SECRETARIA DE MEIO AMBIENTE E TURISMO - E.M.A.T.

Aplicação Programada	Proj/Ativ	Finalidade	Categoria	Detalhada	TotalGrupo	Total Categ.	Total Func.
		F.R. - C.A.					

02.45.110.000	10.000.00	10.000.00					10.000.00
<b>DESPESAS DE CAPITAL</b>							
<b>EQUIPAMENTOS E MATERIAL PERMANENTE</b>							

02.32.110.000	294.144,15	294.144,15					294.144,15
<b>DESPESAS CORRENTES</b>							
<b>VENCIMENTOS E VANTAGENS FIXAS - PESSOAL CIVIL</b>							

01.33.110.000	98.027,77	98.027,77					98.027,77
<b>DESPESAS CORRENTES</b>							
<b>OUTROS DESPESAS CORRENTES</b>							
01.33.110.000	8.279,59	8.279,59					8.279,59
<b>DESPESAS CORRENTES</b>							
<b>DIARIAS - CIVIL</b>							
01.33.110.000	114.400,00	114.400,00					114.400,00
<b>DESPESAS CORRENTES</b>							
<b>MATERIAL DE CONSUMO</b>							
01.33.110.000	2.553,77	2.553,77					2.553,77
<b>DESPESAS CORRENTES</b>							
<b>PASSAGENS E DESPESAS COM LOCOMOÇÃO</b>							
01.33.110.000	7.857,68	7.857,68					7.857,68
<b>DESPESAS CORRENTES</b>							
<b>OUTROS SERVIÇOS DE TERCEIROS - PESSOA FÍSICA</b>							
02.32.110.000	7.686,76	7.686,76					7.686,76
<b>DESPESAS CORRENTES</b>							
<b>OUTROS SERVIÇOS DE TERCEIROS - PESSOA JURÍDICA</b>							
01.33.110.000	2.043,01	2.043,01					2.043,01
<b>DESPESAS CORRENTES</b>							
<b>OBRIGAÇÕES TRIBUTÁRIAS E CONTRIBUTIVAS</b>							
01.33.110.000	4.383,67	4.383,67					4.383,67
<b>DESPESAS CORRENTES</b>							
<b>DESPESAS DE EXERCÍCIOS ANTERIORES</b>							

01.24.110.000	2.337,35	2.337,35					2.337,35
<b>DESPESAS CORRENTES</b>							
<b>OBRAS E INSTALAÇÕES</b>							
01.24.110.000	5.783,95	5.783,95					5.783,95
<b>DESPESAS CORRENTES</b>							
<b>EQUIPAMENTOS E MATERIAL PERMANENTE</b>							

02.45.110.000	109.839,48	109.839,48					109.839,48
<b>DESPESAS CORRENTES</b>							
<b>MATERIAL DE CONSUMO</b>							

02.45.110.000	48.430,14	48.430,14					48.430,14
<b>DESPESAS CORRENTES</b>							
<b>OUTROS SERVIÇOS DE TERCEIROS - PESSOA FÍSICA</b>							
02.45.110.000	54.818,74	54.818,74					54.818,74
<b>DESPESAS CORRENTES</b>							
<b>OUTROS SERVIÇOS DE TERCEIROS - PESSOA JURÍDICA</b>							

02.40.110.000	648.810,64	648.810,64					648.810,64
<b>DESPESAS CORRENTES</b>							
<b>OBRAS E INSTALAÇÕES</b>							

02.32.110.000	67.221,76	67.221,76					67.221,76
<b>DESPESAS CORRENTES</b>							
<b>MATERIAL DE CONSUMO</b>							

02.45.110.000	81.733,11	81.733,11					81.733,11
<b>DESPESAS CORRENTES</b>							
<b>OUTROS SERVIÇOS DE TERCEIROS - PESSOA FÍSICA</b>							
02.45.110.000	58.545,13	58.545,13					58.545,13
<b>DESPESAS CORRENTES</b>							
<b>OUTROS SERVIÇOS DE TERCEIROS - PESSOA JURÍDICA</b>							

02.32.110.000	13.382,10	13.382,10					13.382,10
<b>DESPESAS CORRENTES</b>							
<b>OUTROS SERVIÇOS DE TERCEIROS - PESSOA FÍSICA</b>							

02.32.110.000	10.983,95	10.983,95					10.983,95
<b>DESPESAS CORRENTES</b>							
<b>OUTROS SERVIÇOS DE TERCEIROS - PESSOA JURÍDICA</b>							

01.24.110.000	11.623,85	11.623,85					11.623,85
<b>DESPESAS CORRENTES</b>							
<b>OBRAS E INSTALAÇÕES</b>							

02.45.110.000	40.442,90	40.442,90					40.442,90
<b>DESPESAS CORRENTES</b>							
<b>OUTROS SERVIÇOS DE TERCEIROS - PESSOA FÍSICA</b>							

02.45.110.000	38.157,10	38.157,10					38.157,10
<b>DESPESAS CORRENTES</b>							
<b>OUTROS SERVIÇOS DE TERCEIROS - PESSOA JURÍDICA</b>							



**PREFEITURA MUNICIPAL DE JACUNDÁ**  
RUA PINTO SILVA S/N - CNPJ:05854633/0001-80



Orçamento Programa - Exercício de 2017

Page 25

**QUADRO AUXILIAR DE DETALHAMENTO DA DESPESA**

Lei: 2610, Data: 13/12/2016

ORÇÃO DE DESPESAS  
UNIDADE: PREFEITURA MUNICIPAL DE MEIO AMBIENTE - TURISMO - EMVA  
SUB-UNIDADE: PREFEITURA MUNICIPAL DE MEIO AMBIENTE - TURISMO

Aplicação Programada	Proj/Ativ	Finalidade	Categoria	Detalhada	Total Grupo	Total Categ.	Total Func.
00000000000000000000		F.R. - C.A.					
<b>TOTAL</b>							1.600.800,00



**PREFEITURA MUNICIPAL DE JACUNDÁ**  
 RUA PINTO SILVA S/N - CNPJ:05854633/0001-80

Orçamento Programa - Exercício de 2017

**QUADRO AUXILIAR DE DETALHAMENTO DA DESPESA**



ORGÃO: 1000 - PREFEITURA MUNICIPAL DE JACUNDÁ  
 UNIDADE: 100001 - SECRETARIA MUNICIPAL DE CULTURA, DESPORTO E Lazer  
 FUNDO: 10000101 - SECRETARIA MUNICIPAL DE CULTURA, DESPORTO E LAZER

Aplicação Programada Proj/Ativ Finalidade Categoria Detalhada TotalGrupo Total Categ. Total Func.  
 F.R. - C.A.

Descrição	Proj/Ativ	Finalidade	Categoria	Detalhada	TotalGrupo	Total Categ.	Total Func.
<b>Despesa Corrente - 01.000/2017/0000</b>							
VENCIMENTOS E VANTAGENS FIXAS - PESSOAL CIVIL	0.01.33.110.000	3.1.90.11.00		179.818,78			179.818,78
OBRIGAÇÕES PATRONAIS	0.01.33.110.000	3.1.90.13.00		44.954,70			44.954,70
<b>OUTRAS DESPESAS CORRENTES</b>					341.970,00		341.970,00
DIÁRIAS - CIVIL	0.01.33.110.000	3.3.90.14.00		16.287,94			16.287,94
MATERIAL DE CONSUMO	0.02.37.110.000	3.3.90.30.00		205.241,46			205.241,46
PASSAGENS E DESPESAS COM LOCOMOÇÃO	0.01.33.110.000	3.3.90.39.00		13.030,35			13.030,35
OUTROS SERVIÇOS DE TERCEIROS - PESSOA FÍSICA	0.02.32.110.000	3.3.90.38.00		53.491,31			53.491,31
OUTROS SERVIÇOS DE TERCEIROS - PESSOA JURÍDICA	0.02.32.110.000	3.3.90.39.00		45.697,45			45.697,45
OBRIGAÇÕES TRIBUTÁRIAS E CONTRIBUTIVAS	0.01.33.110.000	3.3.90.47.00		16.287,94			16.287,94
DESPESAS DE EXERCÍCIOS ANTERIORES	0.02.32.110.000	3.3.90.92.00		11.844,48			11.844,48
<b>Despesa de Capital - 02.000/2017/0000</b>							
<b>INVESTIMENTO</b>					63.358,00		63.358,00
OBRAS E INSTALAÇÕES	0.02.32.110.000	4.4.90.51.00		21.007,00			21.007,00
EQUIPAMENTOS E MATERIAL PERMANENTE	0.02.32.110.000	4.4.90.52.00		42.348,62			42.348,62

Descrição	Proj/Ativ	Finalidade	Categoria	Detalhada	TotalGrupo	Total Categ.	Total Func.
<b>Despesa Corrente - 13.002/2017/0000</b>							
<b>OUTRAS DESPESAS CORRENTES</b>					144.210,00		144.210,00
MATERIAL DE CONSUMO	0.02.32.110.000	3.3.90.30.00		39.325,35			39.325,35
PREMIAÇÕES CULTURAIS, ARTÍSTICAS, CIENTÍFICAS, DESPORTI	0.02.32.110.000	3.3.90.31.00		49.144,89			49.144,89
MATERIAL DE DISTRIBUIÇÃO GRATUITA	0.01.33.110.000	3.3.90.32.00		37.278,56			37.278,56
OUTROS SERVIÇOS DE TERCEIROS - PESSOA FÍSICA	0.02.32.110.000	3.3.90.38.00		16.287,94			16.287,94
OUTROS SERVIÇOS DE TERCEIROS - PESSOA JURÍDICA	0.02.32.110.000	3.3.90.39.00		2.172,25			2.172,25

Descrição	Proj/Ativ	Finalidade	Categoria	Detalhada	TotalGrupo	Total Categ.	Total Func.
<b>Despesa Corrente - 13.202/2017/0000</b>							
<b>OUTRAS DESPESAS CORRENTES</b>					92.428,00		92.428,00
MATERIAL DE CONSUMO	0.02.32.110.000	3.3.90.30.00		22.485,07			22.485,07
PREMIAÇÕES CULTURAIS, ARTÍSTICAS, CIENTÍFICAS, DESPORTI	0.01.33.110.000	3.3.90.31.00		22.823,10			22.823,10
MATERIAL DE DISTRIBUIÇÃO GRATUITA	0.01.33.110.000	3.3.90.32.00		19.482,85			19.482,85
OUTROS SERVIÇOS DE TERCEIROS - PESSOA FÍSICA	0.02.32.110.000	3.3.90.38.00		19.482,85			19.482,85
OUTROS SERVIÇOS DE TERCEIROS - PESSOA JURÍDICA	0.02.32.110.000	3.3.90.39.00		8.348,13			8.348,13

Descrição	Proj/Ativ	Finalidade	Categoria	Detalhada	TotalGrupo	Total Categ.	Total Func.
<b>Despesa Corrente - 13.302/2017/0000</b>							
<b>OUTRAS DESPESAS CORRENTES</b>					284.320,00		284.320,00
MATERIAL DE CONSUMO	0.02.32.110.000	3.3.90.30.00		65.585,70			65.585,70
PREMIAÇÕES CULTURAIS, ARTÍSTICAS, CIENTÍFICAS, DESPORTI	0.02.32.110.000	3.3.90.31.00		46.889,74			46.889,74
MATERIAL DE DISTRIBUIÇÃO GRATUITA	0.02.32.110.000	3.3.90.32.00		53.831,40			53.831,40
OUTROS SERVIÇOS DE TERCEIROS - PESSOA FÍSICA	0.02.32.110.000	3.3.90.38.00		32.676,86			32.676,86
OUTROS SERVIÇOS DE TERCEIROS - PESSOA JURÍDICA	0.02.32.110.000	3.3.90.39.00		35.627,30			35.627,30

Descrição	Proj/Ativ	Finalidade	Categoria	Detalhada	TotalGrupo	Total Categ.	Total Func.
<b>Despesa Corrente - 13.302/2017/0000</b>							
<b>OUTRAS DESPESAS CORRENTES</b>					106.000,00		106.000,00
MATERIAL DE CONSUMO	0.02.37.110.000	3.3.90.30.00		24.188,78			24.188,78
PREMIAÇÕES CULTURAIS, ARTÍSTICAS, CIENTÍFICAS, DESPORTI	0.02.32.110.000	3.3.90.31.00		13.178,54			13.178,54
MATERIAL DE DISTRIBUIÇÃO GRATUITA	0.02.32.110.000	3.3.90.32.00		14.092,31			14.092,31
OUTROS SERVIÇOS DE TERCEIROS - PESSOA FÍSICA	0.02.37.110.000	3.3.90.38.00		11.844,48			11.844,48
OUTROS SERVIÇOS DE TERCEIROS - PESSOA JURÍDICA	0.02.32.110.000	3.3.90.39.00		8.886,89			8.886,89

Descrição	Proj/Ativ	Finalidade	Categoria	Detalhada	TotalGrupo	Total Categ.	Total Func.
<b>Despesa Corrente - 13.302/2017/0000</b>							
<b>OUTRAS DESPESAS CORRENTES</b>					40.000,00		40.000,00





**PREFEITURA MUNICIPAL DE JACUNDÁ**  
RUA PINTO SILVA S/N - CNPJ:05854633/0001-80

Orçamento Programa - Exercício de 2017

**QUADRO AUXILIAR DE DETALHAMENTO DA DESPESA**



Lei: 2510, Data: 13/12/2016

CODIGO	12 - PODER EXECUTIVO
UNIDADE	02 - PREFEITURA MUNICIPAL DE JACUNDÁ - DESPESAS CORRENTES
DEPARTAMENTO	02 - PREFEITURA MUNICIPAL DE JACUNDÁ - DESPESAS CORRENTES

Aplicacao Programada Proj/Ativ Finalidade Categoria Detalhada TotalGrupo Total Categ. Total Func.  
F.R. - C.A.

Programa Municipal de Manutenção de Obras e Serviços Públicos	02.002.0000.2001.0000				46.000,00	46.000,00	46.000,00
OUTRAS DESPESAS CORRENTES					46.000,00		
MATERIAL DE CONSUMO	0.01.01.110.000	3.3.90.30.00	23.524,08				
OUTROS SERVIÇOS DE TERCEIROS - PESSOA FÍSICA	0.01.01.110.000	3.3.90.36.00	8.237,96				
OUTROS SERVIÇOS DE TERCEIROS - PESSOA JURÍDICA	0.01.01.110.000	3.3.90.39.00	8.237,96				

Programa Municipal de Manutenção de Obras e Serviços Públicos	02.002.0000.2001.0000				129.120,00	129.120,00	129.120,00
DESPESAS CORRENTES					129.120,00		
OUTRAS DESPESAS CORRENTES					129.120,00		
MATERIAL DE CONSUMO	0.02.32.110.000	3.3.90.30.00	16.000,77				
OUTROS SERVIÇOS DE TERCEIROS - PESSOA FÍSICA	0.02.32.110.000	3.3.90.36.00	16.475,92				
OUTROS SERVIÇOS DE TERCEIROS - PESSOA JURÍDICA	0.02.32.110.000	3.3.90.39.00	54.919,74				

DESPESAS DE CAPITAL					68.723,57	68.723,57	68.723,57
INVESTIMENTO					68.723,57		
OBRAS E INSTALAÇÕES	0.02.32.110.000	4.4.90.51.00	68.723,57				

Programa Municipal de Manutenção de Obras e Serviços Públicos	02.002.0000.2001.0000				180.249,00	180.249,00	180.249,00
DESPESAS CORRENTES					180.249,00		
OUTRAS DESPESAS CORRENTES					180.249,00		
MATERIAL DE CONSUMO	0.01.33.110.000	3.3.90.30.00	48.277,35				
PREMAÇÕES CULTURAIS, ARTÍSTICAS, CIENTÍFICAS, DESPORTI	0.01.33.110.000	3.3.90.31.00	52.522,97				
MATERIAL DE DISTRIBUIÇÃO GRATUITA	0.01.33.110.000	3.3.90.32.00	43.434,49				
OUTROS SERVIÇOS DE TERCEIROS - PESSOA FÍSICA	0.01.33.110.000	3.3.90.36.00	16.287,94				
OUTROS SERVIÇOS DE TERCEIROS - PESSOA JURÍDICA	0.01.33.110.000	3.3.90.39.00	21.717,24				

Programa Municipal de Manutenção de Obras e Serviços Públicos	02.002.0000.2001.0000				12.450,00	12.450,00	12.450,00
DESPESAS CORRENTES					12.450,00		
OUTRAS DESPESAS CORRENTES					12.450,00		
MATERIAL DE CONSUMO	0.01.19.110.000	3.3.90.30.00	6.958,04				
OUTROS SERVIÇOS DE TERCEIROS - PESSOA FÍSICA	0.01.02.110.000	3.3.90.36.00	2.745,96				
OUTROS SERVIÇOS DE TERCEIROS - PESSOA JURÍDICA	0.01.02.110.000	3.3.90.39.00	2.745,96				

TOTAL 1.603.960,00



**PREFEITURA MUNICIPAL DE JACUNDÁ**  
RUA PINTO SILVA S/N - CNPJ:05854633/0001-80

Orçamento Programa - Exercício de 2017

**QUADRO AUXILIAR DE DETALHAMENTO DA DESPESA**



Lei: 2610, Data: 13/12/2016

UNIDADE	SECRETARIA DE POLÍTICAS PARA AS MULHERES
SUB-UNIDADE	SECRETARIA DE POLÍTICAS PARA AS MULHERES

Aplicação Programada	Proj/Ativ	Finalidade	Categoria	Detalhada	Total Grupo	Total Categ.	Total Func.
F.R. - C.A.							
Ativ. de Manutenção e Conservação de Equipamentos	04.122.0002	3.000.000				3.000,00	
				DESPESAS DE CAPITAL		3.000,00	
				INVESTIMENTOS		3.000,00	
				EQUIPAMENTOS E MATERIAL PERMANENTE	0.01.33.110.000	4.4.90.62.00	3.000,00
Secretaria de Políticas para Mulheres (Ativ. Pedag.)	04.122.0002	2.084.000				2.084,00	444.300,00
				DESPESAS CORRENTES		2.084,00	
				PESSOAL CIVIL E TERCEIROS		2.084,00	
				VENCIMENTOS E VANTAGENS FIXAS - PESSOAL CIVIL	0.01.33.110.000	3.1.90.11.00	142.781,28
				OBRIGAÇÕES PATRONAIS	0.01.33.110.000	3.1.90.13.00	30.134,46
				OUTRAS DESPESAS CORRENTES		214.488,26	
				DIÁRIAS - CIVIL	0.01.33.110.000	3.3.90.14.00	27.146,56
				MATERIAL DE CONSUMO	0.01.33.110.000	3.3.90.30.00	100.086,70
				PASSAGENS E DESPESAS COM LOCOMOÇÃO	0.01.33.110.000	3.3.90.33.00	22.682,57
				OUTROS SERVIÇOS DE TERCEIROS - PESSOA FÍSICA	0.01.33.110.000	3.3.90.36.00	42.306,25
				OBRIGAÇÕES TRIBUTÁRIAS E CONTRIBUTIVAS	0.01.33.110.000	3.3.90.47.00	13.573,28
				DESPESAS DE EXERCÍCIOS ANTERIORES	0.02.32.110.000	3.3.90.92.00	8.686,89
				DESPESAS DE CAPITAL		8686,89	
				INVESTIMENTOS		8686,89	
				OBRAS E INSTALAÇÕES	0.02.37.110.000	4.4.90.51.00	24.291,25
				EQUIPAMENTOS E MATERIAL PERMANENTE	0.01.88.110.000	4.4.90.52.00	32.600,76
Manutenção de Equip. Múltiplos Usos	04.122.0020	2.005.000				2.005,00	40.000,00
				DESPESAS CORRENTES		2.005,00	
				OUTRAS DESPESAS CORRENTES		2.005,00	
				MATERIAL DE CONSUMO	0.01.18.110.000	3.3.90.30.00	21.167,15
				OUTROS SERVIÇOS DE TERCEIROS - PESSOA FÍSICA	0.01.18.110.000	3.3.90.36.00	6.610,95
				OUTROS SERVIÇOS DE TERCEIROS - PESSOA JURÍDICA	0.01.18.110.000	3.3.90.39.00	6.610,95
				DESPESAS DE CAPITAL		6610,95	
				INVESTIMENTOS		6610,95	
				EQUIPAMENTOS E MATERIAL PERMANENTE	0.01.18.110.000	4.4.90.52.00	6.610,95
Curso de Capacitação e Aperfeiçoamento	14.122.0020	2.005.000				2.005,00	7.800,00
				DESPESAS CORRENTES		2.005,00	
				OUTRAS DESPESAS CORRENTES		2.005,00	
				MATERIAL DE CONSUMO	0.01.18.110.000	3.3.90.30.00	3.206,42
				OUTROS SERVIÇOS DE TERCEIROS - PESSOA FÍSICA	0.01.18.110.000	3.3.90.36.00	2.196,79
				OUTROS SERVIÇOS DE TERCEIROS - PESSOA JURÍDICA	0.01.18.110.000	3.3.90.39.00	2.196,79
Curso de Formação em Gestão de Recursos Humanos	14.122.0020	2.005.000				2.005,00	3.600,00
				DESPESAS CORRENTES		2.005,00	
				OUTRAS DESPESAS CORRENTES		2.005,00	
				OUTROS SERVIÇOS DE TERCEIROS - PESSOA JURÍDICA	0.01.18.110.000	3.3.90.39.00	3.600,00
Curso Empreendedor	14.122.0020	2.005.000				2.005,00	448.000,00
				DESPESAS CORRENTES		2.005,00	
				OUTRAS DESPESAS CORRENTES		2.005,00	
				MATERIAL DE CONSUMO	0.01.18.110.000	3.3.90.30.00	67.064,06
				OUTROS SERVIÇOS DE TERCEIROS - PESSOA FÍSICA	0.01.33.110.000	3.3.90.36.00	71.395,66
				OUTROS SERVIÇOS DE TERCEIROS - PESSOA JURÍDICA	0.01.33.110.000	3.3.90.39.00	16.476,92
				OUTROS AUXÍLIOS FINANCEIROS A PESSOAS FÍSICAS	0.01.33.110.000	3.3.90.48.00	87.871,58
				DESPESAS DE CAPITAL		87871,58	
				INVESTIMENTOS		87871,58	
				OBRAS E INSTALAÇÕES	0.02.32.110.000	4.4.90.51.00	42.273,04
				EQUIPAMENTOS E MATERIAL PERMANENTE	0.02.32.110.000	4.4.90.52.00	54.619,74





**QUADRO AUXILIAR DE DETALHAMENTO DA DESPESA**

Lei: 2810, Data: 13/12/2016

ORÇÃO	SECRETARIA DE POLÍTICAS PÚBLICAS
UNIDADE	SECRETARIA DE POLÍTICAS PÚBLICAS - MOBILIDADE
SUBUNIDADE	SECRETARIA DE POLÍTICAS PÚBLICAS - MOBILIDADE

Aplicação Programada	Proj/Ativ	Finalidade	Categoria	Detalhada	Total Grupo	Total Categ.	Total Func.
		F.R. - C.A.					
0000	1.4.22	09.28	2	488.000,00			488.000,00

0000	1.4.22	002	002	400,00		400,00	400,00
				<b>OUTROS DESPESAS CORRENTES</b>		400,00	
			0.01	19.110.000	3.3.90.30.00	16.172,94	
			0.01	19.110.000	3.3.90.36.00	7.638,53	
			0.01	13.110.000	3.3.90.48.00	6.188,53	

0000	1.4.22	002	002	89.098,00		89.098,00	89.098,00
				<b>OUTROS DESPESAS CORRENTES</b>		89.098,00	
			0.01	19.110.000	3.3.90.30.00	17.924,84	
			0.01	19.110.000	3.3.90.36.00	17.025,12	
			0.01	19.110.000	3.3.90.39.00	17.025,12	

0000	1.4.22	002	002	17.025,12		17.025,12	17.025,12
				<b>INVESTIMENTOS</b>		17.025,12	
			0.01	19.110.000	4.4.90.52.00	17.025,12	

0000	1.4.22	002	002	100.000,00		100.000,00	100.000,00
				<b>OUTRAS DESPESAS CORRENTES</b>		100.000,00	
			0.01	33.110.000	3.3.90.30.00	24.870,40	
			0.01	33.110.000	3.3.90.36.00	11.490,75	
			0.01	33.110.000	3.3.90.39.00	9.903,06	
			0.01	33.110.000	3.3.90.48.00	32.306,61	

0000	1.4.22	002	002	14.529,90		14.529,90	14.529,90
				<b>INVESTIMENTOS</b>		14.529,90	
			0.02	32.110.000	4.4.90.51.00	14.529,90	
			0.02	32.110.000	4.4.90.52.00	6.900,26	

<b>TOTAL</b>							<b>1.047.400,00</b>
--------------	--	--	--	--	--	--	---------------------



**PREFEITURA MUNICIPAL DE JACUNDÁ**  
 RUA PINTO SILVA S/N - CNPJ:05854833/0001-80



Orçamento Programa - Exercício de 2017

**QUADRO AUXILIAR DE DETALHAMENTO DA DESPESA**

Lei: 2610, Data: 13/12/2016

ORÇÃO	UNIDADE	PROGRAMA	PROJETO	ATIVIDADE	RESERVA	INDICADOR	VALOR
0000	0000	0000	0000	0000	0000	0000	0000,00

Aplicacao Programada	Proj/Ativ	Finalidade	Categoria	Detalhada	TotalGrupo	Total Categ.	Total Func.
----------------------	-----------	------------	-----------	-----------	------------	--------------	-------------



TOTAL 11.490.000,00



**QUADRO AUXILIAR DE DETALHAMENTO DA DESPESA**



ÓRGÃO	102	GOVERNO MUNICIPAL
UNIDADE	0001	PREFEITURA MUNICIPAL DE INDÚSTRIA, COMÉRCIO E SERVIÇOS
ESPECIALIDADE	0001	PREFEITURA MUNICIPAL DE INDÚSTRIA, COMÉRCIO E SERVIÇOS

Aplicação Programada	Proj/Ativ	Finalidade	Categoria	Detalhada	TotalGrupo	Total Categ.	Total Func.
----------------------	-----------	------------	-----------	-----------	------------	--------------	-------------

				FR - C.A.			
Despesa Corrente - Pessoal							420.000,00
DESPESAS CORRENTES							420.000,00
OUTRAS DESPESAS CORRENTES							420.000,00
VENCIMENTOS E VANTAGENS FIXAS - PESSOAL CIVIL	0.01.57.110.000	3.1.90.11.00	104.193,72				
OBRIGAÇÕES PATRONAIS	0.01.19.110.000	3.1.90.13.00	18.387,14				
SENTENÇAS JUDICIAIS	0.01.19.110.000	3.1.90.91.00	5.107,53				
DESPESAS DE EXERCÍCIOS ANTERIORES	0.01.19.110.000	3.1.90.92.00	5.107,53				
DESPESAS DE CAPITAL							30.645,21
INVESTIMENTOS							30.645,21
OBRAS E INSTALAÇÕES				0.02.45.110.000	4.4.90.51.00	30.645,21	
EQUIPAMENTOS E MATERIAL PERMANENTE				0.01.19.110.000	4.4.90.52.00	20.430,14	

				FR - C.A.			
Despesa Corrente - Outros Serviços							9.030,95
DESPESAS CORRENTES							9.030,95
OUTRAS DESPESAS CORRENTES							9.030,95
MATERIAL DE CONSUMO	0.01.19.110.000	3.3.90.30.00	9.985,55				
OUTROS SERVIÇOS DE TERCEIROS - PESSOA FÍSICA	0.01.19.110.000	3.3.90.36.00	10.983,95				
OUTROS SERVIÇOS DE TERCEIROS - PESSOA JURÍDICA	0.01.19.110.000	3.3.90.39.00	9.030,95				

				FR - C.A.			
Despesa de Capital - Obras e Instalações							20.000,00
DESPESAS DE CAPITAL							20.000,00
INVESTIMENTOS							20.000,00
OBRAS E INSTALAÇÕES				0.01.19.110.000	4.4.90.51.00	20.000,00	

				FR - C.A.			
Despesa Corrente - Outros Serviços							5.491,97
DESPESAS CORRENTES							5.491,97
OUTRAS DESPESAS CORRENTES							5.491,97
MATERIAL DE CONSUMO	0.01.19.110.000	3.3.90.30.00	38.016,06				
OUTROS SERVIÇOS DE TERCEIROS - PESSOA FÍSICA	0.01.19.110.000	3.3.90.36.00	5.491,97				
OUTROS SERVIÇOS DE TERCEIROS - PESSOA JURÍDICA	0.01.19.110.000	3.3.90.39.00	5.491,97				

				FR - C.A.			
Despesa Corrente - Outros Serviços							32.051,84
DESPESAS CORRENTES							32.051,84
OUTRAS DESPESAS CORRENTES							32.051,84
MATERIAL DE CONSUMO	0.02.45.110.000	3.3.90.30.00	38.344,48				
OUTROS SERVIÇOS DE TERCEIROS - PESSOA FÍSICA	0.02.45.110.000	3.3.90.36.00	32.851,84				
OUTROS SERVIÇOS DE TERCEIROS - PESSOA JURÍDICA	0.02.45.110.000	3.3.90.39.00	32.051,84				
DESPESAS DE CAPITAL							32.751,84
INVESTIMENTOS							32.751,84
EQUIPAMENTOS E MATERIAL PERMANENTE				0.02.45.110.000	4.4.90.52.00	32.751,84	

				FR - C.A.			
Despesa Corrente - Outros Serviços							5.491,97
DESPESAS CORRENTES							5.491,97

*[Handwritten signature]*



**PREFEITURA MUNICIPAL DE JACUNDÁ**  
 RUA PINTO SILVA S/N - CNPJ:05854833/0001-80

Orçamento Programa - Exercício de 2017

**QUADRO AUXILIAR DE DETALHAMENTO DA DESPESA**



Lei: 2610, Data: 13/12/2016

ÁREA: 03 - SAÚDE - SAÚDE  
 UNIDADE: SECRETARIA MUN. DE INDÚSTRIA, COMÉRCIO E AGRONEGÓCIO  
 SUB-UNIDADE: SECRETARIA MUN. DE INDÚSTRIA, COMÉRCIO E AGRONEGÓCIO

Aplicação Programada Proj/Ativ Finalidade Categoria Detalhada TotalGrupo Total Categ. Total Func.  
 F.R. - C.A.

Maintenance do Município Municipal	22.080.000	22.080.000			670.000,00		
MATERIAL DE CONSUMO	0,02.32.110.000	3.3.90.30.00	4.393,58				
OUTROS SERVIÇOS DE TERCEIROS - PESSOA FÍSICA	0,02.32.110.000	3.3.90.36.00	4.616,05				
OUTROS SERVIÇOS DE TERCEIROS - PESSOA JURÍDICA	0,02.32.110.000	3.3.90.39.00	3.244,39				
DESPESAS DE CAPITAL					2.745,98		
INVESTIMENTOS					2.745,98		
EQUIPAMENTOS E MATERIAL PERMANENTE	0,01.24.110.000	4.4.90.52.00	2.745,98				

TOTAL 670.000,00

  
 ITONIR APARECIDO TAVARES  
 PREFEITO MUNICIPAL

  
 JORGE LUIS DE OLIVEIRA  
 CONTADOR

  
 ROBSON RERES DE OLIVEIRA  
 SECRETARIO MUNICIPAL



**PREFEITURA MUNICIPAL DE JACUNDÁ**

RUA PINTO SILVA S/N - CNPJ:05854633/0001-80

Orçamento Programa - Exercício de 2017

**TRANSFERÊNCIAS FINANCEIRAS PREVISTAS**



Lei: 2610, Data: 13/12/2016

UNIDADE	PREVISÃO DE DESPESAS	
	A REPASSAR	A RECEBER
1	PREFEITURA MUNICIPAL DE JACUNDÁ	20.055.784,27
2	CAMARA MUNICIPAL DE JACUNDÁ	2.189.580,00
3	FUNDO MUNICIPAL DE EDUCAÇÃO	8.207.616,17
4	FUNDO MUNICIPAL DE SAÚDE	7.196.612,34
5	FUNDO MUNICIPAL DE ASSISTÊNCIA SOCIAL	752.217,93
6	FUNDO MUNICIPAL DE MEIO AMBIENTE E TURISMO	1.559.767,83
7	FUNDEB - FUNDO DE DESENVOLVIM. DA EDUCAÇÃO BÁSICA	0,00
8	FUNDO MUN. DE ECONOMIA POPULAR E SOLIDÁRIA	150.000,00
		<b>20.055.784,27</b>

ITONIR APARECIDO TAVARES  
PREFEITO MUNICIPAL

JORGE LUIS DE OLIVEIRA  
CONTADOR

ROBSON PERES DE OLIVEIRA  
SECRETARIO MUNICIPAL



~~PODER~~ ~~MS~~ ~~PODER~~ ~~EXECUTIVO~~

Código	Especificação	Modalidade	Grupo	Categoria Econômica
3 0. 00	DESPESAS CORRENTES			<u>2.141.299,70</u>
3 1. 00	PESSOAL E ENCARGOS SOCIAIS		<u>1.232.398,81</u>	
3 1. 00	APLICAÇÕES DIRETAS	<u>1.232.398,81</u>		
3 3. 00	OUTRAS DESPESAS CORRENTES		<u>908.897,79</u>	
3 3. 90	APLICAÇÕES DIRETAS	<u>908.897,79</u>		
4 0. 00	DESPESAS DE CAPITAL			<u>48.283,30</u>
4 4. 00	INVESTIMENTOS		<u>48.283,30</u>	
4 4. 90	APLICAÇÕES DIRETAS	<u>48.283,30</u>		
TOTAL				2.189.580,00

**PREFEITURA MUNICIPAL DE JACUNDÁ**

RUA PINTO SILVA S/N - CNPJ: 05854633/0001-80

Orçamento Programa - Exercício de 2017

**NATUREZA DA DESPESA POR PODER**

Quadro 25

Page 2

Lei: 2610, Data: 13/12/2016



Código	Especificação	Modalidade	Grupo	Categoria Econômica
3 0. 00	DESPESAS CORRENTES			<u>57.470.104,92</u>
3 1. 00	PESSOAL E ENCARGOS SOCIAIS		<u>20.175.023,00</u>	
3 1. 90	APLICAÇÕES DIRETAS	<u>20.175.023,00</u>		
3 3. 00	OUTRAS DESPESAS CORRENTES		<u>37.296.081,92</u>	
3 3. 90	APLICAÇÕES DIRETAS	<u>37.296.081,92</u>		
4 0. 00	DESPESAS DE CAPITAL			<u>28.053.475,08</u>
4 4. 00	INVESTIMENTOS		<u>28.053.475,08</u>	
4 4. 90	APLICAÇÕES DIRETAS	<u>28.053.475,08</u>		
<b>TOTAL</b>				<b>83.523.580,00</b>

ITONIR APARECIDO TAVARES  
PREFEITO MUNICIPALJORGE LUIS DE OLIVEIRA  
CONTADORROBSON PERES DE OLIVEIRA  
SECRETARIO MUNICIPAL



**PREFEITURA MUNICIPAL DE JACUNDÁ**  
RUA PINTO SILVA S/N - CNPJ:05854633/0001-80



Orçamento Programa - Exercício de 2017  
**RECEITAS SEGUNDO AS CATEGORIAS ECONOMICAS**

Código	Especificação	F.R.-C.A.	Desdobramento	SubCategoria Fonte	Categoria Econômica
1000.00.00.00.00	RECEITAS DE EXERCÍCIO				487.142,29
1100.00.00.00.00	RECEITAS TRIBUTARIAS				1.004.273,60
1110.00.00.00.00	IMPOSTOS				1.047.293,32
1112.00.00.00.00	IMPOSTOS SOBRE O PATRIMÔNIO E A RENDA		727.487,00		
1112.02.00.00.00	IMPOSTO SOBRE A PROPRIEDADE PREDIAL E TERRITORIAL URBANA	0.01.01.110.000	245.998,55		
1112.04.00.00.00	IMPOSTO SOBRE A RENDA E PROVENTOS DE QUALQUER NATUREZA		374.474,69		
1112.04.31.00.00	IMPOSTO DE RENDA RETIDO NAS FONTES SOBRE OS RENDIMENTOS DO T		297.908,66		
1112.04.31.01.00	IRRF SOBRE GASTOS COM PESSOAL	0.01.01.110.000	148.954,33		
1112.04.31.02.00	IRRF SOBRE DEMAIS RENDIMENTOS DO TRABALHO	0.01.01.110.000	148.954,33		
1112.04.34.00.00	IMPOSTO DE RENDA RETIDO NAS FONTES SOBRE OUTROS RENDIMENTOS	0.01.01.110.000	76.566,03		
1112.08.00.00.00	IMPOSTO SOBRE TRANSMISSÃO 'INTER VIVOS' DE BENS MÓVEIS E DE	0.01.01.110.000	107.013,76		
1113.00.00.00.00	IMPOSTOS SOBRE A PRODUÇÃO E A CIRCULAÇÃO		614.306,93		
1113.05.00.00.00	IMPOSTO SOBRE SERVIÇOS DE QUALQUER NATUREZA		614.306,93		
1113.05.01.00.00	ISS DE PESSOAS FÍSICAS		186.433,21		
1113.05.01.01.00	ISS DE PESSOAS FÍSICAS RETIDO NA FONTE	0.01.01.110.000	107.470,58		
1113.06.01.02.00	ISS DE PESSOAS FÍSICAS ARRECADAÇÃO NORMAL	0.01.01.110.000	78.962,83		
1113.05.02.00.00	ISS DE PESSOAS JURÍDICAS		427.873,72		
1113.05.02.01.00	ISS DE PESSOAS JURÍDICAS RETIDO NA FONTE	0.01.01.110.000	260.909,43		
1113.05.02.02.00	ISS DE PESSOAS JURÍDICAS ARRECADAÇÃO NORMAL	0.01.01.110.000	166.964,29		
1120.00.00.00.00	TAXAS		208.638,23		
1121.00.00.00.00	TAXAS PELO EXERCÍCIO DO PODER DE POLÍCIA		10.905,38		
1121.17.00.00.00	TAXA DE FISCALIZAÇÃO DE VIGILÂNCIA SANITÁRIA	0.01.02.110.000	35.132,16		
1121.21.00.00.00	TAXA DE CONTROLE E FISCALIZAÇÃO AMBIENTAL	0.01.02.110.000	7.344,48		
1121.22.00.00.00	TAXA DE SERVIÇOS ADMINISTRATIVOS	0.01.02.110.000	82.718,21		
1121.25.00.00.00	TAXA DE LICENÇA PARA FUNCIONAMENTO DE ESTABELECIMENTOS COMER	0.01.02.110.000	9.759,14		
1121.26.00.00.00	TAXA DE PUBLI CIDADIAF COMERCIAL	0.01.02.110.000	5.786,34		
1121.27.00.00.00	TAXA DE APREENSÃO E DEPÓSITO	0.01.02.110.000	23.872,21		
1121.28.00.00.00	TAXA DE LICENÇA PARA EXECUÇÃO DE OBRAS	0.01.02.110.000	6.708,92		
1121.30.00.00.00	TAXA DE AUTORIZAÇÃO DE FUNCIONAMENTO DE TRANSPORTE	0.01.02.110.000	6.654,45		
1121.31.00.00.00	TAXA DE UTILIZAÇÃO DE ÁREA DE DOMÍNIO PÚBLICO	0.01.02.110.000	5.523,37		
1121.35.00.00.00	TAXA DE ALINHAMENTO E NIVELAMENTO	0.01.02.110.000	1.098,40		
1121.36.00.00.00	TAXA DE APREENSÃO, DEPÓSITO OU LIBERAÇÃO DE ANIMAIS	0.01.02.110.000	13.153,17		
1121.99.00.00.00	OUTRAS TAXAS PELO EXERCÍCIO DO PODER DE POLÍCIA	0.01.02.110.000	55.898,94		
1122.00.00.00.00	TAXAS PELA PRESTAÇÃO DE SERVIÇOS		11.139,36		
1122.21.00.00.00	TAXAS DE SERVIÇOS CADASTRAIS	0.01.02.110.000	15.543,66		
1122.28.00.00.00	TAXA DE CEMITÉRIOS	0.01.02.110.000	16.680,77		
1122.90.00.00.00	TAXA DE LIMPEZA PÚBLICA	0.01.02.110.000	12.338,15		
1122.99.00.00.00	OUTRAS TAXAS PELA PRESTAÇÃO DE SERVIÇOS	0.01.02.110.000			
1300.00.00.00.00	RECEITA PATRIMONIAL				256.282,37
1310.00.00.00.00	RECEITAS IMOBILIÁRIAS				47.627,04
1319.00.00.00.00	OUTRAS RECEITAS IMOBILIÁRIAS		47.627,04		
1319.00.00.00.00	OUTRAS RECEITAS IMOBILIÁRIAS	0.01.13.110.000	47.627,04		
1320.00.00.00.00	RECEITAS DE VALORES MOBILIÁRIOS				115.786,17
1325.00.00.00.00	REMUNERAÇÃO DE DEPÓSITOS BANCÁRIOS		85.042,10		
1325.01.00.00.00	REMUNERAÇÃO DE DEPÓSITOS DE RECURSOS VINCULADOS		26.475,78		
1325.01.02.00.00	RECEITA DE REMUNERAÇÃO DE DEPÓSITOS BANCÁRIOS DE RECURSOS VI	0.02.88.263.000	21.080,19		
1325.01.03.00.00	RECEITA DE REMUNERAÇÃO DE DEPÓSITOS BANCÁRIOS DE RECURSOS VI	0.01.88.311.000	15.884,44		
1325.01.05.00.00	RECEITA DE REMUNERAÇÃO DE DEPÓSITOS BANCÁRIOS DE RECURSOS VI	0.01.88.221.000	4.611,61		
1325.01.07.00.00	RECEITA DE REMUNERAÇÃO DE DEPÓSITOS BANCÁRIOS DE RECURSOS VI	0.01.88.111.000	15.990,08		
1325.01.10.00.00	RECEITA DE REMUNERAÇÃO DE DEPÓSITOS BANCÁRIOS DE RECURSOS VI	0.02.70.611.000	30.744,07		
1325.02.00.00.00	REMUNERAÇÃO DE DEPÓSITOS DE RECURSOS NÃO VINCULADOS		30.744,07		
1325.02.01.00.00	RECEITA DE REMUNERAÇÃO DE DEPÓSITOS DE POUpanÇA	0.01.88.111.000			
1330.00.00.00.00	RECEITAS DE LICENÇAS E PERMISSÕES				93.169,16
1331.00.00.00.00	RECEITA DE CONCESSÕES E PERMISSÕES - SERVIÇOS		93.169,16		
1331.01.00.00.00	RECEITA DE CONCESSÕES E PERMISSÕES - SERVIÇOS DE TRANSPORTES		93.169,16		
1331.01.05.00.00	RECEITA DE OUTORGA DOS SERVIÇOS DE TRANSPORTE COLETIVO LOCAL	0.01.17.110.000			
1400.00.00.00.00	RECEITA DE REPUBLICAÇÃO				80.7568,39





**PREFEITURA MUNICIPAL DE JACUNDÁ**  
RUA PINTO SILVA S/N - CNPJ:05854833/0001-80



Orçamento Programa - Exercício de 2017

**RECEITAS SEGUNDO AS CATEGORIAS ECONOMICAS**

Of: 2810, Data: 13/12/2016

Código	Especificação	F.R.-C.A.	Desdobramento	SubCategoria Fonte	Categoria Econômica
1800.28.00.00.00	SERVIÇOS DE FORNECIMENTO DE ÁGUA	0.01.05.110.000	240.600,40		
1800.47.00.00.00	SERVIÇOS DE ILUMINAÇÃO PÚBLICA	0.01.06.110.000	566.985,93		
<del>1720.01.00.00.00</del>	<del>TRANSFERÊNCIAS CORRENTES</del>			<del>57.620.404,56</del>	
<del>1720.00.00.00.00</del>	<del>TRANSFERÊNCIAS EM PROGR. ORÇAMENTARIAS</del>			<del>58.574.800,00</del>	
1721.00.00.00.00	TRANSFERÊNCIAS DA UNIÃO		43.002.123,97		
1721.01.00.00.00	PARTICIPAÇÃO NA RECEITA DA UNIÃO		21.527.958,76		
1721.01.02.00.00	COTA-PARTE DO FUNDO DE PARTICIPAÇÃO DOS MUNICÍPIOS	0.01.18.110.000	21.413.509,71		
1721.01.05.00.00	COTA-PARTE DO IMPOSTO SOBRE A PROPRIEDADE TERRITORIAL RURAL	0.01.19.110.000	26.205,42		
1721.01.13.00.00	COTA-PARTE DA CONTRIBUIÇÃO DE INTERVENÇÃO NO DOMÍNIO ECONÔMICO	0.01.21.110.000	89.243,83		
1721.22.00.00.00	TRANSFERÊNCIA DA COMPENSAÇÃO FINANCEIRA PELA EXPLORAÇÃO DE R		3.395.502,97		
1721.22.11.00.00	COTA-PARTE DA COMPENSAÇÃO FINANCEIRA DE RECURSOS HÍDRICOS	0.01.24.110.000	3.191.882,80		
1721.22.70.00.00	COTA-PARTE DO FUNDO ESPECIAL DO PETRÓLEO - FEP	0.02.32.110.000	203.820,17		
1721.33.00.00.00	TRANSFERÊNCIA DE RECURSOS DO SISTEMA ÚNICO DE SAÚDE - SUS -		5.231.853,70		
1721.33.00.01.00	TRANSFERÊNCIA DA MÉDIA E ALTA COMPLEXIBILIDADE	0.02.29.310.000	1.103.526,60		
1721.33.00.02.00	TRANSFERÊNCIAS DE AÇÕES ESTRATÉGICAS	0.02.29.310.000	1.193.110,86		
1721.33.00.05.00	TRANSFERÊNCIA DO PROGRAMA DE AGENTES COMUNITÁRIOS DE SAÚDE -	0.02.29.310.000	1.244.746,40		
1721.33.00.06.00	TRANSFERÊNCIA DO PROGRAMA SAÚDE DA FAMÍLIA - PSF	0.02.29.310.000	751.334,94		
1721.33.00.08.00	TRANSFERÊNCIA DO PROGRAMA FARMÁCIA BÁSICA	0.02.29.310.000	164.673,83		
1721.33.00.12.00	TRANSFERÊNCIA DO PROGRAMA SAÚDE BUCAL	0.02.29.310.000	106.847,08		
1721.33.00.16.00	TRANSFERÊNCIA DO PROGRAMA CARTÃO SUS	0.02.29.310.000	8.714,92		
1721.33.00.46.00	INCENTIVO ADICIONAL PSF	0.02.29.310.000	80.813,00		
1721.33.00.47.00	CAMPANHA DE VACINAÇÃO DO IDOSO (INFLUENZA)	0.02.29.310.000	8.714,92		
1721.33.00.54.00	TETO FINANCEIRO DE VIGILÂNCIA EM SAÚDE - TVVS (EX-TFECV)	0.02.29.310.000	168.786,19		
1721.33.00.56.00	PROGRAMA FARMÁCIA POPULAR DO BRASIL	0.02.29.310.000	319.082,59		
1721.33.00.99.00	OUTRAS TRANSFERÊNCIAS DO SISTEMA ÚNICO DE SAÚDE	0.02.29.310.000	81.702,37		
1721.34.00.00.00	TRANSFERÊNCIAS DE RECURSOS DO FUNDO NACIONAL DE ASSISTÊNCIA		768.291,99		
1721.34.00.01.00	TRANSFERÊNCIAS DO PROGRAMA DE ERRADICAÇÃO DO TRABALHO INFANT	0.02.30.510.000	66.140,79		
1721.34.00.02.00	TRANSFERÊNCIAS DO PROGRAMA DE BENEFÍCIO DE PRESTAÇÃO CONTÍNUA	0.02.30.510.000	209.353,05		
1721.34.00.03.00	TRANSFERÊNCIAS DO PROGRAMA DE COMBATE AO ABUSO E À EXPLORAÇÃO	0.02.30.510.000	44.353,49		
1721.34.00.04.00	TRANSFERÊNCIAS DE PROJETOS DE ATENÇÃO À PESSOA PORTADORA DE	0.02.30.510.000	38.127,76		
1721.34.00.05.00	TRANSFERÊNCIAS DE PROJETOS DE ATENÇÃO À PESSOA IDOSA	0.02.30.510.000	32.680,95		
1721.34.00.06.00	TRANSFERÊNCIAS DE PROJETOS PARA A JUVENTUDE	0.02.30.510.000	38.018,84		
1721.34.00.08.00	TRANSFERÊNCIAS DO PROGRAMA DE ATENÇÃO INTEGRAL À FAMÍLIA	0.02.30.510.000	110.143,50		
1721.34.00.10.00	TRANSFERÊNCIAS DO SERVIÇO DE AÇÃO CONTINUADA - SAC	0.02.30.510.000	145.830,40		
1721.34.00.11.00	TRANSFERÊNCIAS DO PROGRAMA FOME ZERO	0.02.30.510.000	17.574,32		
1721.34.00.99.00	TRANSFERÊNCIAS DE OUTROS PROGRAMAS E AÇÕES DA ASSISTÊNCIA	0.02.30.510.000	88.088,89		
1721.35.00.00.00	TRANSFERÊNCIAS DE RECURSOS DO FUNDO NACIONAL DO DESENVOLVIME		1.813.389,39		
1721.35.01.00.00	TRANSFERÊNCIAS DO SALÁRIO-EDUCAÇÃO	0.02.31.220.000	794.833,27		
1721.35.02.00.00	TRANSFERÊNCIAS DIRETAS DO FNDE REFERENTES AO PROGRAMA DINHEI	0.02.31.220.000	14.379,61		
1721.35.03.00.00	TRANSFERÊNCIAS DIRETAS DO FNDE REFERENTES AO PROGRAMA NACION	0.02.31.220.000	790.377,78		
1721.35.04.00.00	TRANSFERÊNCIAS DIRETAS DO FNDE REFERENTES AO PROGRAMA NACION	0.02.31.220.000	127.281,39		
1721.35.99.00.00	OUTRAS TRANSFERÊNCIAS DIRETAS DO FUNDO NACIONAL DO DESENVOLV		86.517,34		
1721.35.99.08.00	TRANSFERÊNCIAS DO PROGRAMA EDUCAÇÃO DE JOVENS E ADULTOS - EJA	0.02.31.220.000	16.340,46		
1721.35.99.09.00	TRANSFERÊNCIAS DE OUTROS PROGRAMAS VINCULADOS AO FNDE	0.02.31.220.000	70.178,88		
1721.39.00.00.00	TRANSFERÊNCIAS FINANCEIRA DO ICMS-DESONERAÇÃO - LC 87/96	0.01.19.110.000	68.944,57		
1721.99.00.00.00	OUTRAS TRANSFERÊNCIAS DA UNIÃO	0.02.32.110.000	10.196.182,59		
1722.00.00.00.00	TRANSFERÊNCIAS DOS ESTADOS		8.064.669,53		
1722.01.00.00.00	PARTICIPAÇÃO NA RECEITA DOS ESTADOS		7.865.315,76		
1722.01.01.00.00	COTA-PARTE DO ICMS	0.01.33.110.000	6.412.297,00		
1722.01.02.00.00	COTA-PARTE DO IPVA	0.01.33.110.000	1.184.948,47		
1722.01.04.00.00	COTA-PARTE DO IPI SOBRE EXPORTAÇÃO	0.01.33.110.000	288.070,29		
1722.33.00.00.00	TRANSFERÊNCIA DE RECURSOS DO ESTADO PARA PROGRAMAS DE SAÚDE		199.353,77		
1722.33.00.99.00	TRANSFERÊNCIA DE RECURSOS DE OUTROS PROGRAMAS E	0.02.38.310.000	199.353,77		



**PREFEITURA MUNICIPAL DE JACUNDÁ**  
RUA PINTO SILVA S/N - CNPJ:05854633/0001-80



Anexo 02  
Page 3

Orçamento Programa - Exercício de 2017

**RECEITAS SEGUNDO AS CATEGORIAS ECONOMICAS**

Lei: 2510, Data: 13/12/2016

Código	Especificação	F.R.-C.A.	Desdobramento	SubCategoria Fonte	Categoria Econômica
1724.00.00.00.00	AÇÕES TRANSFERÊNCIAS MULTIGOVERNAMENTAIS		15.508.147,00		
1724.01.00.00.00	TRANSFERÊNCIAS DE RECURSOS DO FUNDO DE MANUTENÇÃO E DESENVOL		9.372.525,03		
1724.01.00.01.00	TRANSFERÊNCIAS DA CONTRIBUIÇÃO DO MUNICÍPIO AO FUNDEB	2.02.38.251.000	3.411.080,92		
1724.01.00.02.00	TRANSFERÊNCIAS DA COMPLEMENTAÇÃO DO FUNDEB NO ÂMBITO ESTADUAL	0.02.88.251.000	5.961.444,11		
1724.02.00.00.00	TRANSFERÊNCIAS DE RECURSOS DA COMPLEMENTAÇÃO DA UNIÃO AO FUN		6.135.621,97		
1724.02.00.01.00	TRANSFERÊNCIAS DE RECURSOS DA COMPLEMENTAÇÃO DA UNIÃO AO FUN	0.02.38.251.000	6.135.621,97		
1762.00.00.00.00	TRANSFERÊNCIAS DE CONVÊNIO			1.045.544,06	
1762.00.00.00.00	TRANSFERÊNCIA DE CONVÊNIO DOS ESTADOS E DO DISTRITO FEDERAL		1.045.544,06		
1762.99.00.00.00	OUTRAS TRANSFERÊNCIAS DE CONVÊNIO DOS ESTADOS		1.045.544,06		
1762.99.00.03.00	TRANSFERÊNCIAS DE CONVÊNIO DE OUTROS PROGRAMAS/ACÇÕES DO EST	0.02.37.110.000	1.045.544,06		
1919.00.00.00.00	MULTAS DE OUTRAS ORIGENS		140.849,95		
1919.15.00.00.00	MULTAS PREVISTAS NA LEGISLAÇÃO DE TRÂNSITO	0.01.57.110.000	140.849,95		
1921.00.00.00.00	INDENIZAÇÕES E RESTITUIÇÕES		30.502,21		
1921.99.00.00.00	OUTRAS INDENIZAÇÕES	0.02.32.110.000	30.502,21		
2099.00.00.00.00	OPERAÇÕES DE CRÉDITO			90.095,58	
2100.00.00.00.00	OPERAÇÕES DE CRÉDITO			90.095,58	
2100.00.00.00.00	OPERAÇÕES DE CRÉDITO INTERNAS			90.095,58	
2119.00.00.00.00	OUTRAS OPERAÇÕES DE CRÉDITO INTERNAS		90.095,58		
2119.00.00.00.00	OUTRAS OPERAÇÕES DE CRÉDITO INTERNAS	0.02.77.110.000	90.095,58		
2206.00.00.00.00	ALIENAÇÃO DE BENS			18.159,71	
2220.00.00.00.00	ALIENAÇÃO DE BENS IMÓVEIS			18.159,71	
2225.00.00.00.00	ALIENAÇÃO DE IMÓVEIS URBANOS		18.159,71		
2225.00.00.00.00	ALIENAÇÃO DE IMÓVEIS URBANOS	0.01.78.110.000	18.159,71		
2228.00.00.00.00	ALIENAÇÃO DE OUTROS BENS IMÓVEIS		18.268,64		
2229.00.00.00.00	ALIENAÇÃO DE OUTROS BENS IMÓVEIS	0.01.78.110.000	18.268,64		
2470.00.00.00.00	TRANSFERÊNCIAS DE CONVÊNIO			12.504.126,26	
2471.00.00.00.00	TRANSFERÊNCIA DE CONVÊNIO DA UNIÃO E DE SUAS ENTIDADES		12.504.126,26		
2471.99.00.00.00	OUTRAS TRANSFERÊNCIAS DE CONVÊNIO DA UNIÃO	0.02.40.110.000	12.504.126,26		
2472.00.00.00.00	TRANSFERÊNCIA DE CONVÊNIO DOS ESTADOS E DO DISTRITO FEDERAL		8.491.241,62		
2472.99.00.00.00	OUTRAS TRANSFERÊNCIAS DE CONVÊNIO DOS ESTADOS		8.491.241,62		
2472.99.00.03.00	TRANSFERÊNCIAS DE CONVÊNIO DE OUTROS PROGRAMAS/ACÇÕES DO EST	0.02.45.110.000	8.491.241,62		
9500.00.00.00.00	DEBÍTIOS DA RECEITA				
9500.00.00.00.00	DEBÍTIOS DAS RECEITAS DE TRANSFERÊNCIAS DA UNIÃO			-5.870.884,33	
9510.00.00.00.00	DEBÍTIOS DO FUNDEB			-5.870.884,33	
9519.00.00.00.00	DEBÍTIOS DO FUNDEB	0.01.19.110.000	-5.870.884,33		
Total das Receitas (exceto Intra-orçamentárias)					95.713.180,00

Total das Receitas: 95.713.180,00

ITONIR APARECIDO TAVARES  
PREFEITO MUNICIPAL

JORGE LUIS DE OLIVEIRA  
CONTADOR

ROBSON PERES DE OLIVEIRA  
SECRETÁRIO MUNICIPAL



**PREFEITURA MUNICIPAL DE JACUNDÁ**

RUA PINTO-SILVA SN

05854633/0001-80

Exercício: 2017

Lei: 2810, Data: 13/12/2016

(Art. 2º - § 1º de Lei 4.320/64)

CONSOLIDADO

1 of 1

**DEMONSTRATIVO GERAL DA RECEITA POR FONTES E DAS DESPESAS POR FUNÇÕES DO GOVERNO**

RECEITA		DESPESA		
TÍTULOS	Saldo R\$	Saldo R\$	TÍTULOS	Saldo R\$
RECEITAS CORRENTES				
RECEITA TRIBUTÁRIA	1.608.127,10	70.462.132,52	Legislativa	2.189.580,00
RECEITA PATRIMONIAL	266.582,37		Administração	37.985.650,00
RECEITA DE SERVIÇOS	807.586,33		Assistência Social	1.537.500,00
TRANSFERÊNCIAS CORRENTES	87.620.484,56		Saúde	12.648.600,00
OUTRAS RECEITAS CORRENTES	171.352,16		Educação	21.528.690,00
(-) DEDUÇÃO DAS RECEITAS DE TRANSFERÊNCIAS DA UNIA	-5.870.984,33		Cultura	593.040,00
RECEITAS DE CAPITAL		21.121.891,81	Direitos da Cidadania	600.100,00
OPERAÇÕES DE CRÉDITO	90.085,58		Habituação	2.089.390,00
ALIENAÇÃO DE BENS	36.426,35		Gestão Ambiental	1.800.600,00
TRANSFERÊNCIAS DE CAPITAL	20.885.367,88		Agricultura	4.920.550,00
(-) DEDUÇÕES DA RECEITA		-5.870.984,33	Indústria	250.000,00
			Desporto e Lazer	370.820,00
<b>TOTAL</b>	<b>88.713.160,00</b>	<b>88.713.160,00</b>	<b>TOTAL</b>	<b>88.713.160,00</b>

ITONIR APARECIDO TAVARES  
PREFEITO MUNICIPAL

ROBSON PERES DE OLIVEIRA  
SECRETARIO MUNICIPAL

JORGE LUIS DE OLIVEIRA  
CONTADOR





**COMPATIBILIDADE DO ORÇAMENTO COM AS METAS FISCAIS DA LDO**

ESPECIFICAÇÃO	LDO 2017		ORÇAMENTO 2017		Variação (%)
	Valor Corrente (a)	Valor Constante	Valor Corrente (b)	Valor Constante	
Receita Total	0,00	0,00	85.713.160,00	77.870.391,01	0,00
Receita Primárias (I)	0,00	0,00	85.470.849,90	77.450.817,72	0,00
Despesa Total	0,00	0,00	85.713.160,00	77.870.391,01	0,00
Despesa Primárias (II)	0,00	0,00	85.713.160,00	77.870.391,01	0,00
Resultado Primário (III) = (I- II)	0,00	0,00	-242.310,10	-219.573,29	0,00
Resultado Nominal	0,00	0,00	0,00	0,00	0,00
Dívida Pública Consolidada	0,00	0,00	0,00	0,00	0,00
Dívida Consolidada Líquida	0,00	0,00	0,00	0,00	0,00

Cenário macroeconômico considerado:

VARIÁVEL	2017
IPCA ( % anual )	10,36



**PREFEITURA MUNICIPAL DE JACUNDÁ**

RUA PINTO SILVA S/N - CNPJ:05854633/0001-80

Orçamento Programa - Exercício de 2017

Page 1

**DEMONSTRATIVO DO PROGRAMA ANUAL DE TRABALHO DO GOVERNO, Lei: 2610, Data: 13/12/2016  
EM TERMOS DE OBRAS E PRESTAÇÃO DE SERVIÇOS.**

(Inc.III, § 2º, Art.2º)

Programana	Obras	Outros Investimentos	Outras Despesas de Capital	Despesas Correntes	Reserva de Contingência	Total
0001 Processo Legislativo	26.887,64	21.395,66	0,00	2.005.918,70	0,00	2.054.100,00
0002 Gestão Participativa	887.928,42	4.177.344,05	0,00	10.005.207,53	0,00	14.850.480,00
0003 Controle Social	0,00	0,00	0,00	74.670,00	0,00	74.670,00
0004 Publicidade	0,00	0,00	0,00	293.260,00	0,00	293.260,00
0005 Planejamento e Ordenamento Orçamentário	0,00	0,00	0,00	54.060,00	0,00	54.060,00
0006 Administração Financeira	19.459,09	59.432,30	0,00	730.458,61	0,00	809.350,00
0007 Dívida Ativa Pactuada	0,00	0,00	0,00	2.005.080,00	0,00	2.005.080,00
0009 Infraestrutura de Base	5.387.492,52	1.315.919,06	0,00	4.739.628,42	0,00	11.443.040,00
0010 Planejamento e Gestão Educacional	51.911,17	93.340,85	0,00	4.647.547,98	0,00	4.792.800,00
0011 Formação Continuada a Educação Básica	0,00	0,00	0,00	7.000,00	0,00	7.000,00
0012 Práticas Pedagógicas e Avaliação	0,00	5.491,97	0,00	44.408,03	0,00	49.900,00
0013 Infraestrutura Física e Recursos Pedagógicos	632.590,32	3.681,13	0,00	551.318,55	0,00	1.187.590,00
0014 Núcleo Universitário e Ensino Superior	16.224,77	16.224,77	0,00	172.050,46	0,00	204.500,00
0015 Produção Vegetal	169.854,89	1.014.251,46	0,00	1.394.243,65	0,00	2.578.350,00
0016 Produção Animal	219.595,97	278.850,03	0,00	1.643.754,00	0,00	2.342.200,00
0017 Indústria, Comércio, Serviços e Agronegócio	20.000,00	35.497,82	0,00	194.502,18	0,00	250.000,00
0018 Saúde Piso Atenção Básica	198.683,73	315.770,94	0,00	5.525.575,33	0,00	6.040.030,00
0019 Saúde Média complexidade	297.848,70	163.663,93	0,00	2.819.177,37	0,00	3.280.690,00
0020 Atenção à Criança	0,00	0,00	0,00	92.000,00	0,00	92.000,00
0021 Atenção ao Idoso e a Pessoa com Deficiência	0,00	0,00	0,00	56.000,00	0,00	56.000,00
0022 Atendimento Comunitário	0,00	0,00	0,00	472.000,00	0,00	472.000,00
0023 Atendimento à Criança e à Juventude	0,00	0,00	0,00	60.000,00	0,00	60.000,00
0024 Preservação e Conservação Ambiental	646.810,64	0,00	0,00	400.689,36	0,00	1.047.500,00
0025 Complexo Turístico	11.623,95	0,00	0,00	102.976,05	0,00	114.600,00
0026 Difusão Cultural	0,00	0,00	0,00	583.040,00	0,00	583.040,00
0027 Esporte e Lazer	88.723,57	0,00	0,00	282.096,43	0,00	370.820,00
0028 Mulher Cidadã	42.273,04	64.530,89	0,00	324.296,27	0,00	431.100,00
0029 Atenção Básica e Especializada à Mulher	14.529,90	23.925,40	0,00	130.544,70	0,00	169.000,00
<b>TOTAL</b>	<b>8.512.438,32</b>	<b>7.589.320,06</b>	<b>0,00</b>	<b>19.611.401,62</b>	<b>0,00</b>	<b>35.713.160,00</b>

TONIR APARECIDO TAVARES  
PREFEITO MUNICIPALJORGE LUIS DE OLIVEIRA  
CONTADORROBSON PERES DE OLIVEIRA  
SECRETARIO MUNICIPAL

**PREFEITURA MUNICIPAL DE JACUNDÁ**

RUA PINTO SILVA S/N - CNPJ:05854633/0001-80

Orçamento Programa - Exercício de 2017

**PREVISÃO DA RECEITA**

Anexo 02

Page 1

Lei: 2610, Data: 13/12/2016

Código	Especificação	F.R.-C.A.	Desdobramento	SubCategoria Fonte	Categoria Econômica
00000000	RECEITA				
00000000	RECEITA				
00000000	IMPOSTO				
1112.00.00	IMPOSTOS SOBRE O PATRIMÔNIO E A RENDA		727.487,00		
1112.02.00	IMPOSTO SOBRE A PROPRIEDADE PREDIAL E TERRITÓRI		245.998,55		
1112.02.00	IMPOSTO SOBRE A PROPRIEDADE PREDIAL E TERRITÓRI	0.01.01.110.000	245.998,55		
1112.04.00	IMPOSTO SOBRE A RENDA E PROVENTOS DE QUALQUER		374.474,69		
1112.04.31	IMPOSTO DE RENDA RETIDO NAS FONTES SOBRE OS RE		297.908,66		
1112.04.31	IRRF SOBRE GASTOS COM PESSOAL	0.01.01.110.000	148.954,33		
1112.04.31	IRRF SOBRE DEMAIS RENDIMENTOS DO TRABALHO	0.01.01.110.000	148.954,33		
1112.04.34	IMPOSTO DE RENDA RETIDO NAS FONTES SOBRE OUTR	0.01.01.110.000	76.566,03		
1112.08.00	IMPOSTO SOBRE TRANSMISSÃO "INTER VIVOS" DE BENS		107.013,76		
1112.08.00	IMPOSTO SOBRE TRANSMISSÃO "INTER VIVOS" DE BENS	0.01.01.110.000	107.013,76		
1113.00.00	IMPOSTOS SOBRE A PRODUÇÃO E A CIRCULAÇÃO		614.306,93		
1113.05.00	IMPOSTO SOBRE SERVIÇOS DE QUALQUER NATUREZA		614.306,93		
1113.05.01	ISS DE PESSOAS FÍSICAS		186.433,21		
1113.05.01	ISS DE PESSOAS FÍSICAS RETIDO NA FONTE	0.01.01.110.000	107.470,58		
1113.05.01	ISS DE PESSOAS FÍSICAS ARRECADAÇÃO NORMAL	0.01.01.110.000	78.962,63		
1113.05.02	ISS DE PESSOAS JURÍDICAS		427.873,72		
1113.05.02	ISS DE PESSOAS JURÍDICAS RETIDO NA FONTE	0.01.01.110.000	260.909,43		
1113.05.02	ISS DE PESSOAS JURÍDICAS ARRECADAÇÃO NORMAL	0.01.01.110.000	166.964,29		
1120.00.00	TAXAS				
1121.00.00	TAXAS PELO EXERCÍCIO DO PODER DE POLÍCIA		208.636,23		
1121.17.00	TAXA DE FISCALIZAÇÃO DE VIGILÂNCIA SANITÁRIA		10.905,38		
1121.17.00	TAXA DE FISCALIZAÇÃO DE VIGILÂNCIA SANITÁRIA	0.01.02.110.000	10.905,38		
1121.21.00	TAXA DE CONTROLE E FISCALIZAÇÃO AMBIENTAL		35.132,16		
1121.21.00	TAXA DE CONTROLE E FISCALIZAÇÃO AMBIENTAL	0.01.02.110.000	35.132,16		
1121.22.00	TAXA DE SERVIÇOS ADMINISTRATIVOS		7.344,48		
1121.22.00	TAXA DE SERVIÇOS ADMINISTRATIVOS	0.01.02.110.000	7.344,48		
1121.25.00	TAXA DE LICENÇA PARA FUNCIONAMENTO DE ESTABELE		82.718,21		
1121.25.00	TAXA DE LICENÇA PARA FUNCIONAMENTO DE ESTABELE	0.01.02.110.000	82.718,21		
1121.26.00	TAXA DE PUBLICIDADE COMERCIAL		9.759,14		
1121.26.00	TAXA DE PUBLICIDADE COMERCIAL	0.01.02.110.000	9.759,14		
1121.27.00	TAXA DE APREENSÃO E DEPÓSITO		5.766,34		
1121.27.00	TAXA DE APREENSÃO E DEPÓSITO	0.01.02.110.000	5.766,34		
1121.29.00	TAXA DE LICENÇA PARA EXECUÇÃO DE OBRAS		23.872,21		
1121.29.00	TAXA DE LICENÇA PARA EXECUÇÃO DE OBRAS	0.01.02.110.000	23.872,21		
1121.30.00	TAXA DE AUTORIZAÇÃO DE FUNCIONAMENTO DE TRANSI		6.708,92		
1121.30.00	TAXA DE AUTORIZAÇÃO DE FUNCIONAMENTO DE TRANSI	0.01.02.110.000	6.708,92		
1121.31.00	TAXA DE UTILIZAÇÃO DE ÁREA DE DOMÍNIO PÚBLICO		6.854,45		
1121.31.00	TAXA DE UTILIZAÇÃO DE ÁREA DE DOMÍNIO PÚBLICO	0.01.02.110.000	6.854,45		
1121.35.00	TAXA DE ALINHAMENTO E NIVELAMENTO		5.523,37		
1121.35.00	TAXA DE ALINHAMENTO E NIVELAMENTO	0.01.02.110.000	5.523,37		
1121.36.00	TAXA DE APREENSÃO, DEPÓSITO OU LIBERAÇÃO DE ANI		1.098,40		
1121.36.00	TAXA DE APREENSÃO, DEPÓSITO OU LIBERAÇÃO DE ANI	0.01.02.110.000	1.098,40		
1121.99.00	OUTRAS TAXAS PELO EXERCÍCIO DO PODER DE POLÍCIA		13.153,17		
1121.99.00	OUTRAS TAXAS PELO EXERCÍCIO DO PODER DE POLÍCIA	0.01.02.110.000	13.153,17		
1122.00.00	TAXAS PELA PRESTAÇÃO DE SERVIÇOS		55.696,94		
1122.21.00	TAXAS DE SERVIÇOS CADASTRAIS		11.139,36		
1122.21.00	TAXAS DE SERVIÇOS CADASTRAIS	0.01.02.110.000	11.139,36		
1122.28.00	TAXA DE CEMITÉRIOS		15.543,66		
1122.28.00	TAXA DE CEMITÉRIOS	0.01.02.110.000	15.543,66		
1122.90.00	TAXA DE LIMPEZA PÚBLICA		16.680,77		
1122.90.00	TAXA DE LIMPEZA PÚBLICA	0.01.02.110.000	16.680,77		
1122.99.00	OUTRAS TAXAS PELA PRESTAÇÃO DE SERVIÇOS		12.333,15		

**PREFEITURA MUNICIPAL DE JACUNDÁ**

RUA PINTO SILVA S/N - CNPJ:05854633/0001-80

Orçamento Programa - Exercício de 2017

**PREVISÃO DA RECEITA**

Anexo 02

Page 2

Lei: 2610, Data: 13/12/2016

Código	Especificação	F.R.-C.A.	Desdobramento	SubCategoria Fonte	Categoria Econômica
1122.99.00	OUTRAS TAXAS PELA PRESTAÇÃO DE SERVIÇOS	0.01.02.110.000	12.333,15		
<del>1390.00.00</del>	<del>RECEITA PATRIMÔNIAL</del>				
<del>1400.00.00</del>	<del>RECEITAS IMOBILIÁRIAS</del>				
1319.00.00	OUTRAS RECEITAS IMOBILIÁRIAS		47.627,04		
1319.00.00	OUTRAS RECEITAS IMOBILIÁRIAS	0.01.13.110.000	47.627,04		
<del>1320.00.00</del>	<del>RECEITAS DE VALORES IMOBILIÁRIOS</del>				
1325.00.00	REMUNERAÇÃO DE DEPÓSITOS BANCÁRIOS		115.786,17		
1325.01.00	REMUNERAÇÃO DE DEPÓSITOS DE RECURSOS VINCULAI		85.042,10		
1325.01.02	RECEITA DE REMUNERAÇÃO DE DEPÓSITOS BANCÁRIOS	0.02.68.253.000	26.475,78		
1325.01.03	RECEITA DE REMUNERAÇÃO DE DEPÓSITOS BANCÁRIOS	0.01.68.311.000	21.080,19		
1325.01.05	RECEITA DE REMUNERAÇÃO DE DEPÓSITOS BANCÁRIOS	0.01.68.221.000	15.884,44		
1325.01.07	RECEITA DE REMUNERAÇÃO DE DEPÓSITOS BANCÁRIOS	0.01.68.111.000	4.611,61		
1325.01.10	RECEITA DE REMUNERAÇÃO DE DEPÓSITOS BANCÁRIOS	0.02.70.511.000	16.990,08		
1325.02.00	REMUNERAÇÃO DE DEPÓSITOS DE RECURSOS NÃO VINC		30.744,07		
1325.02.01	RECEITA DE REMUNERAÇÃO DE DEPÓSITOS DE POUPAN	0.01.68.111.000	30.744,07		
<del>1330.00.00</del>	<del>RECEITAS DE CONCESSÕES E PERMISSÕES</del>				
1331.00.00	RECEITA DE CONCESSÕES E PERMISSÕES - SERVIÇOS		93.169,16		
1331.01.00	RECEITA DE CONCESSÕES E PERMISSÕES - SERVIÇOS E		93.169,16		
1331.01.05	RECEITA DE OUTORGA DOS SERVIÇOS DE TRANSPORTE	0.01.17.110.000	93.169,16		
<del>1600.00.00</del>	<del>RECEITAS DE SERVIÇOS</del>				
1600.26.00	SERVIÇOS DE FORNECIMENTO DE ÁGUA		240.600,40		
1600.26.00	SERVIÇOS DE FORNECIMENTO DE ÁGUA	0.01.05.110.000	240.600,40		
1600.47.00	SERVIÇOS DE ILUMINAÇÃO PÚBLICA		566.985,93		
1600.47.00	SERVIÇOS DE ILUMINAÇÃO PÚBLICA	0.01.05.110.000	566.985,93		
<del>1700.00.00</del>	<del>TRANSFERÊNCIAS CORRENTES</del>				
<del>1720.00.00</del>	<del>TRANSFERÊNCIAS INTERGOVERNAMENTAIS</del>				
1721.00.00	TRANSFERÊNCIAS DA UNIÃO		43.002.123,97		
1721.01.00	PARTICIPAÇÃO NA RECEITA DA UNIÃO		21.527.958,76		
1721.01.02	COTA-PARTE DO FUNDO DE PARTICIPAÇÃO DOS MUNICÍP	0.01.19.110.000	21.413.509,71		
1721.01.05	COTA-PARTE DO IMPOSTO SOBRE A PROPRIEDADE TERRE	0.01.19.110.000	26.205,42		
1721.01.13	COTA-PARTE DA CONTRIBUIÇÃO DE INTERVENÇÃO NO D	0.01.21.110.000	88.243,63		
1721.22.00	TRANSFERÊNCIA DA COMPENSAÇÃO FINANCEIRA PELA E		3.395.502,97		
1721.22.11	COTA-PARTE DA COMPENSAÇÃO FINANCEIRA DE RECUR	0.01.24.110.000	3.191.682,80		
1721.22.70	COTA-PARTE DO FUNDO ESPECIAL DO PETRÓLEO - FEP	0.02.52.110.000	203.820,17		
1721.33.00	TRANSFERÊNCIA DE RECURSOS DO SISTEMA ÚNICO DE		5.231.853,70		
1721.33.00	TRANSFERÊNCIA DA MÉDIA E ALTA COMPLEXIBILIDADE	0.02.29.310.000	1.103.526,60		
1721.33.00	TRANSFERÊNCIAS DE AÇÕES ESTRATÉGICAS	0.02.29.310.000	1.193.110,96		
1721.33.00	TRANSFERÊNCIA DO PROGRAMA DE AGENTES COMUNIT	0.02.29.310.000	1.244.746,40		
1721.33.00	TRANSFERÊNCIA DO PROGRAMA SAÚDE DA FAMÍLIA - PS	0.02.29.310.000	751.334,94		
1721.33.00	TRANSFERÊNCIA DO PROGRAMA FARMÁCIA BÁSICA	0.02.29.310.000	164.673,83		
1721.33.00	TRANSFERÊNCIA DO PROGRAMA SAÚDE BUCAL	0.02.29.310.000	106.847,08		
1721.33.00	TRANSFERÊNCIA DO PROGRAMA CARTÃO SUS	0.02.29.310.000	8.714,92		
1721.33.00	INCENTIVO ADICIONAL PSF	0.02.29.310.000	80.813,00		
1721.33.00	CAMPANHA DE VACINAÇÃO DO IDOSO (INFLUENZA)	0.02.29.310.000	8.714,92		
1721.33.00	TETO FINANCEIRO DE VIGILÂNCIA EM SAÚDE - TFVS (EX-	0.02.29.310.000	168.786,19		
1721.33.00	PROGRAMA FARMACIA POPULAR DO BRASIL	0.02.29.310.000	319.082,59		
1721.33.00	OUTRAS TRANSFERÊNCIAS DO SISTEMA ÚNICO DE SAÚDE	0.02.29.310.000	81.702,37		
1721.34.00	TRANSFERÊNCIAS DE RECURSOS DO FUNDO NACIONAL		768.291,99		
1721.34.00	TRANSFERÊNCIAS DO PROGRAMA DE ERRADICAÇÃO DO	0.02.30.510.000	66.140,79		
1721.34.00	TRANSFERÊNCIAS DO PROGRAMA DE BENEFÍCIO DE PRE	0.02.30.510.000	209.353,05		
1721.34.00	TRANSFERÊNCIAS DO PROGRAMA DE COMBATE AO ABU	0.02.30.510.000	44.353,49		
1721.34.00	TRANSFERÊNCIAS DE PROJETOS DE ATENÇÃO À PESSO	0.02.30.510.000	38.127,76		
1721.34.00	TRANSFERÊNCIAS DE PROJETOS DE ATENÇÃO À PESSO	0.02.30.510.000	32.680,95		
1721.34.00	TRANSFERÊNCIAS DE PROJETOS PARA A JUVENTUDE	0.02.30.510.000	38.018,84		
1721.34.00	TRANSFERÊNCIAS DO PROGRAMA DE ATENÇÃO INTEGR	0.02.30.510.000	110.143,50		

**PREFEITURA MUNICIPAL DE JACUNDÁ**

RUA PINTO SILVA S/N - CNPJ:05854633/0001-80

Orçamento Programa - Exercício de 2017

**PREVISÃO DA RECEITA**

Anexo 02

Page 3

Lal: 2610, Data: 13/12/2016

Código	Especificação	F.R.-C.A.	Desdobramento	SubCategoria Fonte	Categoria Econômica
1721.34.00	TRANSFERÊNCIAS DO SERVIÇO DE AÇÃO CONTINUADA	0.02.30.510.000	145.830,40		
1721.34.00	TRANSFERÊNCIAS DO PROGRAMA FOME ZERO	0.02.30.510.000	17.574,32		
1721.34.00	TRANSFERÊNCIAS DE OUTROS PROGRAMAS E AÇÕES D	0.02.30.510.000	66.068,89		
1721.35.00	TRANSFERÊNCIAS DE RECURSOS DO FUNDO NACIONAL		1.813.389,39		
1721.35.01	TRANSFERÊNCIAS DO SALÁRIO-EDUCAÇÃO	0.02.31.220.000	794.833,27		
1721.35.02	TRANSFERÊNCIAS DIRETAS DO FNDE REFERENTES AO F	0.02.31.220.000	14.379,81		
1721.35.03	TRANSFERÊNCIAS DIRETAS DO FNDE REFERENTES AO F	0.02.31.220.000	790.377,78		
1721.35.04	TRANSFERÊNCIAS DIRETAS DO FNDE REFERENTES AO F	0.02.31.220.000	127.281,39		
1721.35.99	OUTRAS TRANSFERÊNCIAS DIRETAS DO FUNDO NACION		86.517,34		
1721.35.99	TRANSFERÊNCIAS DO PROGRAMA EDUCAÇÃO DE JOVEN	0.02.31.220.000	16.340,48		
1721.35.99	TRANSFERÊNCIAS DE OUTROS PROGRAMAS VINCULAD	0.02.31.220.000	70.176,88		
1721.36.00	TRANSFERÊNCIAS FINANCEIRA DO ICMS-DESONERAÇÃO		69.944,57		
1721.36.00	TRANSFERÊNCIAS FINANCEIRA DO ICMS-DESONERAÇÃO	0.01.19.110.000	69.944,57		
1721.99.00	OUTRAS TRANSFERÊNCIAS DA UNIÃO		10.196.182,59		
1721.99.00	OUTRAS TRANSFERÊNCIAS DA UNIÃO	0.02.32.110.000	10.196.182,59		
1722.00.00	TRANSFERÊNCIAS DOS ESTADOS		8.064.669,53		
1722.01.00	PARTICIPAÇÃO NA RECEITA DOS ESTADOS		7.865.315,76		
1722.01.01	COTA-PARTE DO ICMS	0.01.33.110.000	6.412.297,00		
1722.01.02	COTA-PARTE DO IPVA	0.01.33.110.000	1.164.948,47		
1722.01.04	COTA-PARTE DO IPI SOBRE EXPORTAÇÃO	0.01.33.110.000	288.070,29		
1722.33.00	TRANSFERÊNCIA DE RECURSOS DO ESTADO PARA PROJ		199.353,77		
1722.33.00	TRANSFERÊNCIA DE RECURSOS DE OUTROS PROGRAM	0.02.38.310.000	199.353,77		
1724.00.00	TRANSFERÊNCIAS MULTIGOVERNAMENTAIS		15.508.147,00		
1724.01.00	TRANSFERÊNCIAS DE RECURSOS DO FUNDO DE MANUT		9.372.525,03		
1724.01.00	TRANSFERÊNCIAS DA CONTRIBUIÇÃO DO MUNICÍPIO AO	2.02.38.251.000	3.411.080,92		
1724.01.00	TRANSFERÊNCIAS DA COMPLEMENTAÇÃO DO FUNDEB N	0.02.38.251.000	5.961.444,11		
1724.02.00	TRANSFERÊNCIAS DE RECURSOS DA COMPLEMENTAÇÃO		6.135.621,97		
1724.02.00	TRANSFERÊNCIAS DE RECURSOS DA COMPLEMENTAÇÃO	0.02.39.251.000	6.135.621,97		
1760.00.00	TRANSFERÊNCIAS DE CONVÊNIO		1.045.544,06		
1762.00.00	TRANSFERÊNCIA DE CONVÊNIO DOS ESTADOS E DO DI		1.045.544,06		
1762.99.00	OUTRAS TRANSFERÊNCIAS DE CONVÊNIO DOS ESTAD		1.045.544,06		
1762.99.00	TRANSFERÊNCIAS DE CONVÊNIO DE OUTROS PROGRAI	0.02.37.110.000	1.045.544,06		
1800.00.00	OUTRAS RECEITAS CORRENTES		170.849,95		
1810.00.00	MULTAS E JUROS DE MORA		140.849,95		
1919.00.00	MULTAS DE OUTRAS ORIGENS		140.849,95		
1919.15.00	MULTAS PREVISTAS NA LEGISLAÇÃO DE TRÂNSITO		140.849,95		
1919.15.00	MULTAS PREVISTAS NA LEGISLAÇÃO DE TRÂNSITO	0.01.57.110.000	140.849,95		
1920.00.00	INDENIZAÇÕES E RESTITUIÇÕES		30.502,21		
1921.00.00	INDENIZAÇÕES		30.502,21		
1921.99.00	OUTRAS INDENIZAÇÕES		30.502,21		
1921.99.00	OUTRAS INDENIZAÇÕES	0.02.32.110.000	30.502,21		
2000.00.00	RECEITAS DE CAPITAL		21.268,64		
2100.00.00	OPERAÇÕES DE CRÉDITO		90.095,58		
2110.00.00	OPERAÇÕES DE CRÉDITO INTERNAS		90.095,58		
2119.00.00	OUTRAS OPERAÇÕES DE CRÉDITO INTERNAS		90.095,58		
2119.00.00	OUTRAS OPERAÇÕES DE CRÉDITO INTERNAS	0.02.77.110.000	90.095,58		
2200.00.00	ALIENAÇÃO DE BENS		18.268,64		
2220.00.00	ALIENAÇÃO DE BENS IMÓVEIS		18.159,71		
2225.00.00	ALIENAÇÃO DE IMÓVEIS URBANOS		18.159,71		
2225.00.00	ALIENAÇÃO DE IMÓVEIS URBANOS	0.01.79.110.000	18.159,71		
2229.00.00	ALIENAÇÃO DE OUTROS BENS IMÓVEIS		18.268,64		
2229.00.00	ALIENAÇÃO DE OUTROS BENS IMÓVEIS	0.01.79.110.000	18.268,64		
2400.00.00	TRANSFERÊNCIAS DE CAPITAL		30.995.457,88		
2470.00.00	TRANSFERÊNCIAS DE CONVÊNIO		30.995.457,88		
2471.00.00	TRANSFERÊNCIA DE CONVÊNIO DA UNIÃO E DE SDAS E		12.504.126,26		



**PREFEITURA MUNICIPAL DE JACUNDÁ**

RUA PINTO SILVA S/N - CNPJ:05854633/0001-80

Orçamento Programa - Exercício de 2017

**PREVISÃO DA RECEITA**

Anexo 02

Page 4

Folha: 2610, Data: 13/12/2016

Código	Especificação	F.R.-C.A.	Desdobramento	SubCategoria Fonte	Categoria Econômica
2471.99.00	OUTRAS TRANSFERÊNCIAS DE CONVÊNIO DA UNIÃO		12.504.126,26		
2471.99.00	OUTRAS TRANSFERÊNCIAS DE CONVÊNIO DA UNIÃO	0.02.40.110.000	12.504.126,26		
2472.00.00	TRANSFERÊNCIA DE CONVÊNIO DOS ESTADOS E DO DI		8.491.241,62		
2472.99.00	OUTRAS TRANSFERÊNCIAS DE CONVÊNIO DOS ESTADOS		8.491.241,62		
2472.99.00	TRANSFERÊNCIAS DE CONVÊNIO DE OUTROS PROGRAI	0.02.45.110.000	8.491.241,62		
9000.00.00	DEDUÇÕES DO FUNDEB				5.870.864,33
9500.00.00	DEDUÇÕES DO FUNDEB				5.870.864,33
9510.00.00	(-)DEDUÇÕES DO FUNDEB		-5.870.864,33		
9570.00.00	(-)DEDUÇÕES DO FUNDEB		-5.870.864,33		
9510.00.00	(-)DEDUÇÕES DO FUNDEB	0.01.19.110.000	-5.870.864,33		
					5.870.864,33

					5.870.864,33
--	--	--	--	--	--------------

ITONIR APARECIDO TAVARES  
PREFEITO MUNICIPALJORJÉ LUIS DE OLIVEIRA  
CONTADORROBSON PERES DE OLIVEIRA  
SECRETARIO MUNICIPAL



1000.00.00.00	RECEITAS CORRENTES	
1100.00.00.00	RECEITA TRIBUTÁRIA	1.608.127,10
1300.00.00.00	RECEITA PATRIMONIAL	256.582,37
1600.00.00.00	RECEITA DE SERVIÇOS	807.586,33
1700.00.00.00	TRANSFERÊNCIAS CORRENTES	67.620.484,56
1900.00.00.00	OUTRAS RECEITAS CORRENTES	171.352,16
9500.00.00.00	(-)DEDUÇÃO DAS RECEITAS DE TRANSFERÊNCIAS DA UNI	-5.870.864,33

### Percentual de Gastos com Pessoal

#### Legislativo

Despesa com Pessoal 1.232.398,91

#### Deduções

Categoria	Tipo	Valor
3.1.90.92.00	NV	16.475,92

Total 16.475,92

Despesa Líquida: 1.215.922,99

Percentual Aplicado: 1,88 %

#### Executivo

Despesa com Pessoal 20.175.023,00

#### Deduções

Categoria	Tipo	Valor
3.1.90.91.00	ED	11.522,61
3.1.90.91.00	FM	72.752,75
3.1.90.91.00	FO	34.400,10
3.1.90.91.00	NV	578.407,73
3.1.90.91.00	SD	56.502,82
3.1.90.92.00	ED	11.522,61
3.1.90.92.00	FO	34.400,10
3.1.90.92.00	NV	57.979,74
3.1.90.92.00	SD	57.588,68

Total 915.077,14

Despesa Líquida: 19.259.945,86

Percentual Aplicado: 29,82 %



**PREFEITURA MUNICIPAL DE JACUNDÁ**  
RUA PINTO SILVA S/N - CNPJ:05854633/0001-80

Orçamento Programa - Exercício de 2017

RECEITA CORRENTE LIQUIDA - LC 101, ART. 2, Inciso IV



Quadro 20

Page 2

Lei 2610, Data: 13/12/2016



  
ITONIR APARECIDO TAVARES  
PREFEITO MUNICIPAL

  
JORGE LUIS DE OLIVEIRA  
CONTADOR

  
ROBSON PERES DE OLIVEIRA  
SECRETARIO MUNICIPAL



# PREFEITURA MUNICIPAL DE JACUNDÁ

RUA PINTO SILVA S/N

05854633/0001-80

Exercício: 2017

## DESPESA ORÇADA POR FUNÇÃO

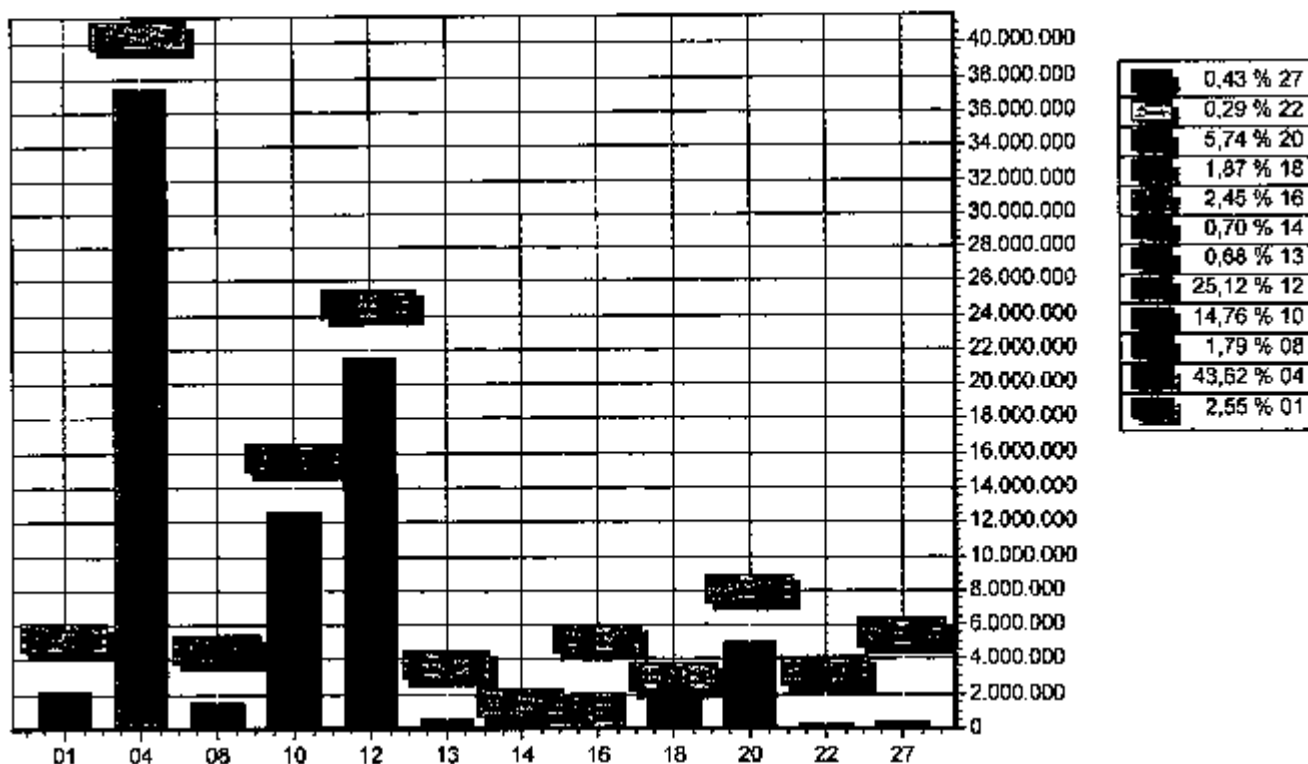

FUNÇÃO	DESCRIÇÃO	DOTAÇÃO
01	Legislativa	2.189.580,00
04	Administração	37.385.650,00
08	Assistência Social	1.537.500,00
10	Saúde	12.848.900,00
12	Educação	21.528.890,00
13	Cultura	583.040,00
14	Direitos da Cidadania	600.100,00
16	Habitação	2.099.330,00
18	Gestão Ambiental	1.600.600,00
20	Agricultura	4.920.550,00
22	Indústria	250.000,00
27	Desporto e Lazer	370.820,00
<b>TOTAL</b>		<b>43.620.000,00</b>



**PREFEITURA MUNICIPAL DE JACUNDÁ**

RUA PINTO SILVA S/N

05854633/0001-80

Exercício: 2017

**DESPESA ORÇADA POR FUNÇÃO**

ITONIR APARECIDO TAVARES  
PREFEITO MUNICIPAL

JORGE LUIS DE OLIVEIRA  
CONTADOR

ROBSON PERES DE OLIVEIRA  
SECRETARIO MUNICIPAL





# PREFEITURA MUNICIPAL DE JACUNDÁ

RUA PINTO SILVA S/N

05854833/0001-80

Exercício: 2017

## DESPESA ORÇADA POR GRUPO

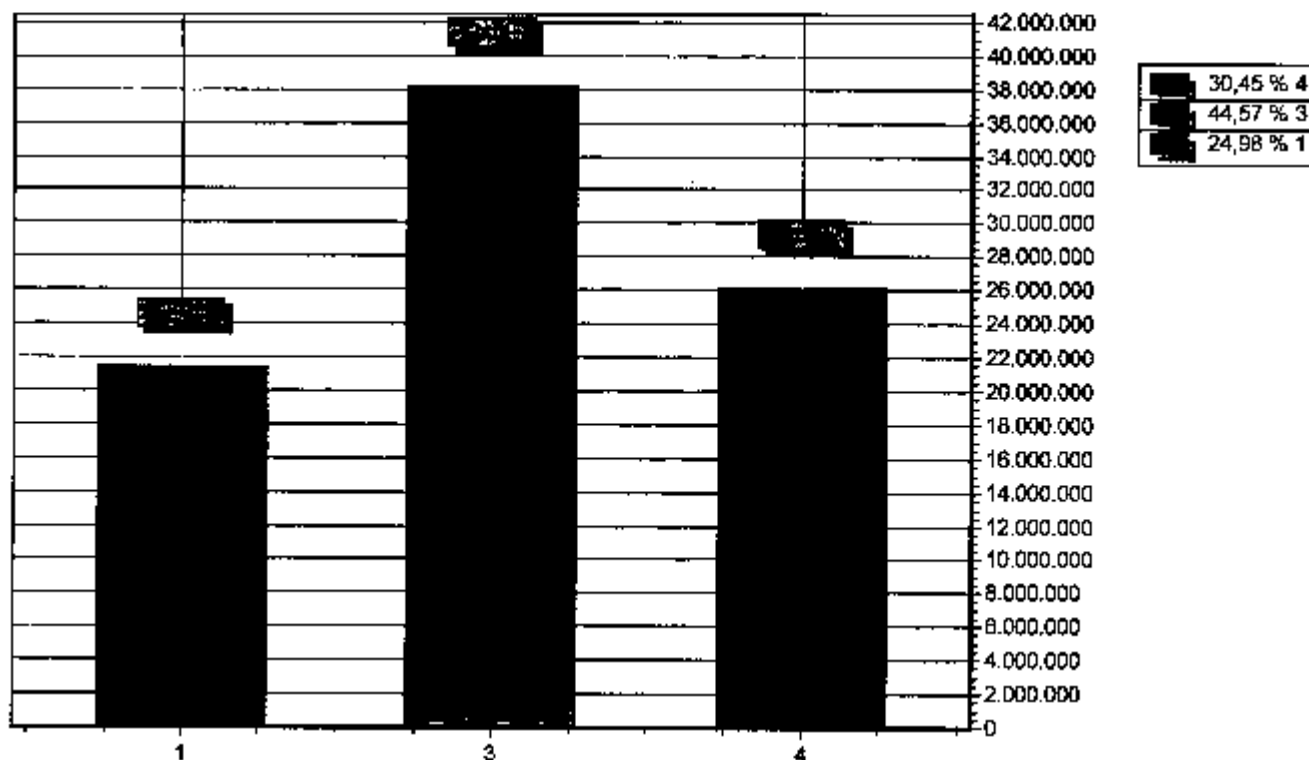

GRUPO	DESCRIÇÃO	VALOR
1	PESSOAL E ENCARGOS SOCIAIS	21.407.421,91
3	OUTRAS DESPESAS CORRENTES	38.203.979,71
4	INVESTIMENTOS	26.101.758,38
TOTAL		85.713.160,00

ITONIR APARECIDO TAVARES  
PREFEITO MUNICIPAL

JORGE LUIS DE OLIVEIRA  
CONTADOR

ROBSON PERES DE OLIVEIRA  
SECRETÁRIO MUNICIPAL



# PREFEITURA MUNICIPAL DE JACUNDÁ

RUA PINTO SILVA S/N

05854833/0001-80

Exercício: 2017

## RECEITA PREVISTA

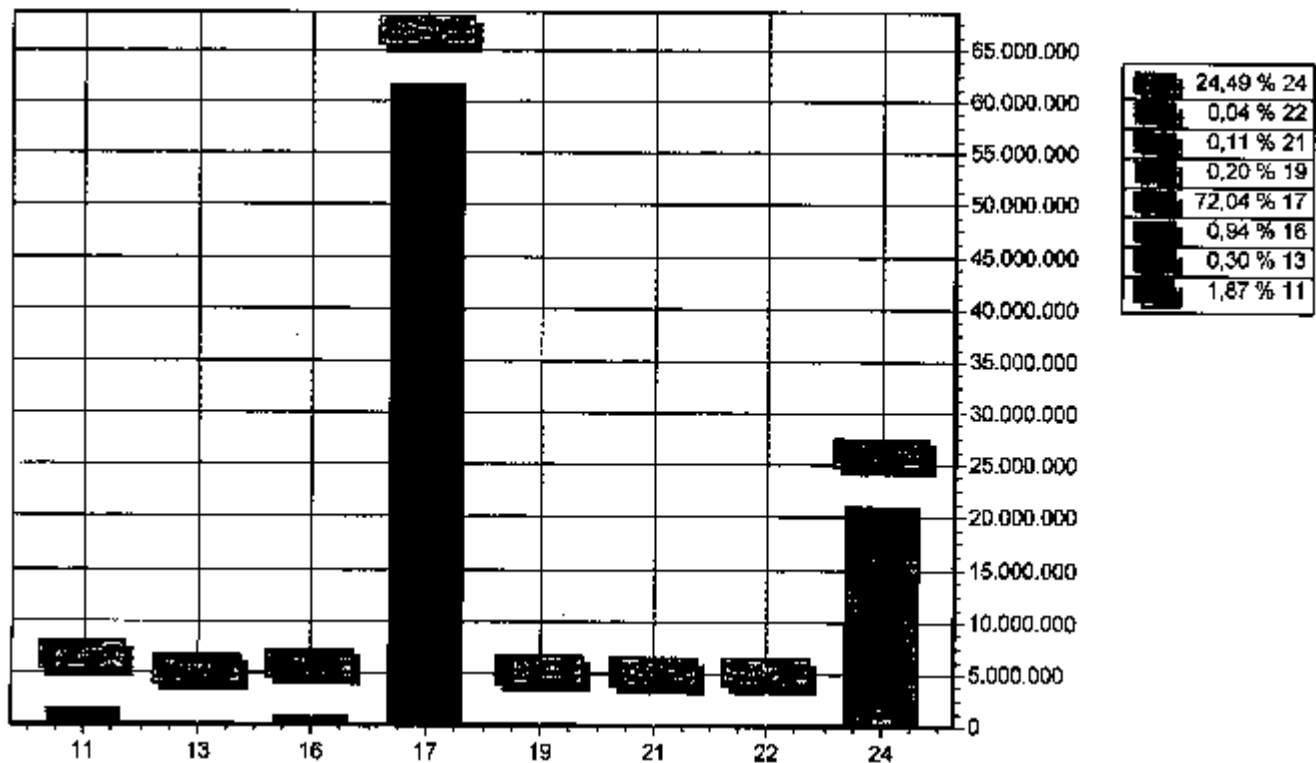

COD	DESCRIÇÃO	PREVISTO
11	RECEITA TRIBUTÁRIA	1.608.127,10
13	RECEITA PATRIMONIAL	256.582,37
16	RECEITA DE SERVIÇOS	807.586,33
17	TRANSFERÊNCIAS CORRENTES	61.749.620,23
19	OUTRAS RECEITAS CORRENTES	171.352,16
21	OPERAÇÕES DE CRÉDITO	90.095,58
22	ALIENAÇÃO DE BENS	36.428,35
24	TRANSFERÊNCIAS DE CAPITAL	20.995.367,88
	<b>TOTAL</b>	<b>85.225.150,00</b>

TONIR APARECIDO TAVARES  
PREFEITO MUNICIPAL

JORGE LUIS DE OLIVEIRA  
CONTADOR

ROBSON PERES DE OLIVEIRA  
SECRETARIO MUNICIPAL